Nurmijärven Veden vesihuollon toiminta-alue

- Nurmijärven Veden vesihuollon toiminta-alue (vesijohto ja jätevesiviemäri)
- Nurmijärven Veden vesihuollon toiminta-alue (vesijohto)
- Nurmijärven vesihuollon tavoitteellinen toiminta-alueen osa
- Vesiosuuskuntien likimääräinen alue (Nukarilla vain jätevesiviemäri)
- Vesiyhtymien likimääräinen alue

Muut merkinnät:

- Tilastolliset taajama-aluerajat
- Kiinteistörajat
- Kunnan raja
- Rakennus
- Viheralue (kaavamerkintä VP, P, EV, VL, VU)

0 1 2 3 km

1:30 000

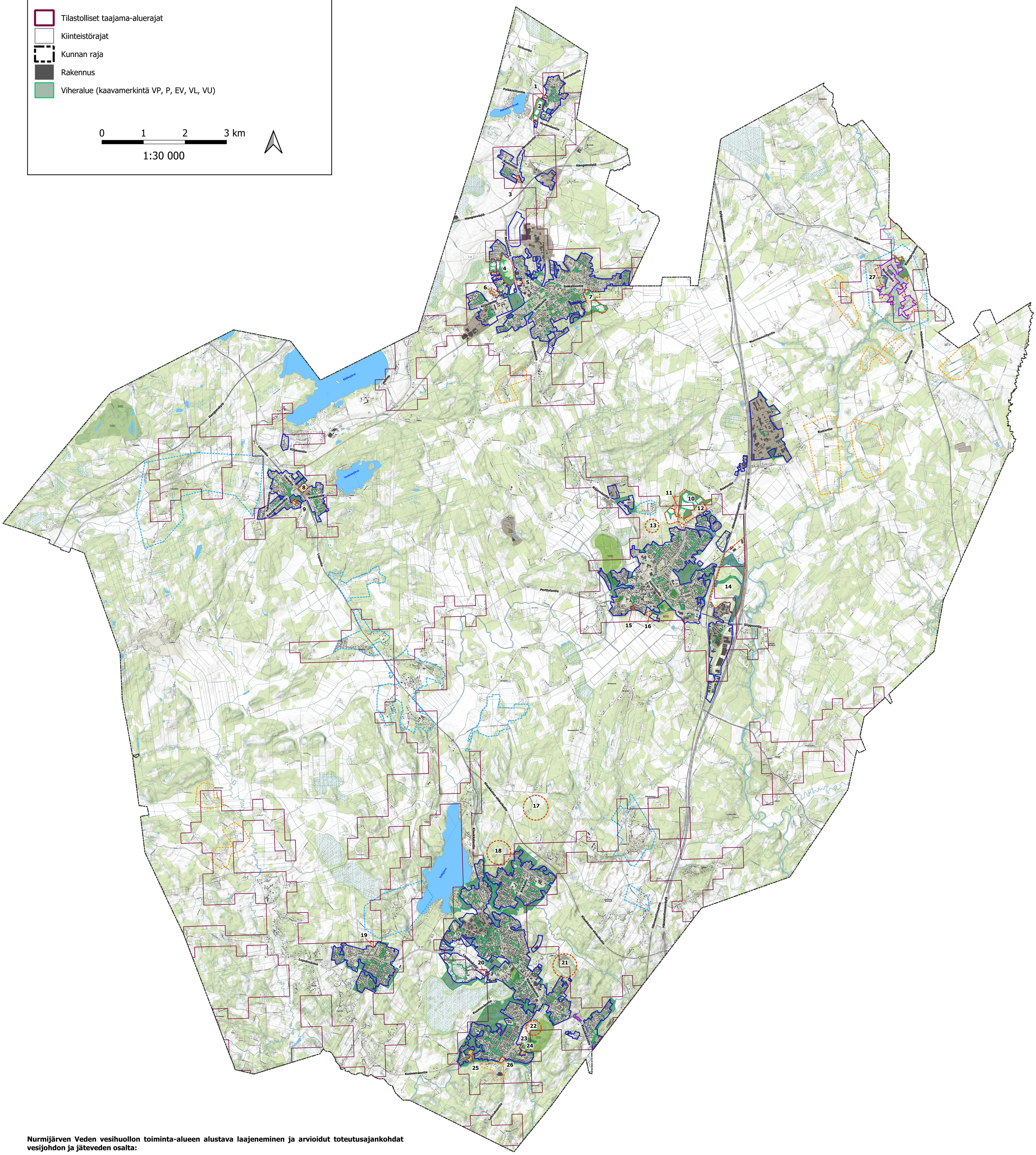

Nurmijärven Veden vesihuollon toiminta-alueen alustava laajeneminen ja arvioidut toteutusajankohdat vesijohdon ja jäteveden osalta:

Herunen

1. Herunen 1, 2027 jälkeen
2. Herunen 2, 2027 jälkeen
3. Herunen 3, 2027 jälkeen

Rajamäki

4. Kylänpää, 2022-2028
5. Hellaspolku, 2027 jälkeen
6. Mäkeläntie, 2027 jälkeen
7. Uudenniityn alue, 2027 jälkeen

Röykkä

8. Lopentien itäpuoli, 2027-30
9. Säitäntie, 2027 jälkeen

Kirkonkylä

10. Heinoja I, 2022-27
11. Heinojantien alue, 2027 jälkeen
12. Heinoja II, 2025-27
13. Heinoja III, 2027 jälkeen*
14. Ilvesvuori pohjoinen, 2024-30
15. Rantapuisto, 2023-24
16. Lääketehtaan alue, 2027 jälkeen*

Klaukkala

17. Sudentulli, 2026-30
18. Jokimetsä, 2026-30
19. Oivankuja, 2024-25
20. Urheilupuiston koulu, 2024-25
21. Viirinlaakso II, 2027 jälkeen*
22. Lahnuksentien C-2 ja AKR-1, 2027 jälkeen*
23. Vanha Myllytie 1, 2027 jälkeen
24. Vanha Myllytie 2, 2027 jälkeen
25. Harjulanranta, 2027 jälkeen
26. Puutarharinne, 2027 jälkeen

Nukari

27. Nukarin kylä, 2030 jälkeen**

*Alueen laajuus ei tiedossa
** Nukarin kylällä vain vesijohdon toiminta-alueen laajeneminen

NURMIJÄRVEN KUNTA NURMIJÄRVEN VESI PL 37, 01901 Nurmijärvi puh. (09) 250 021 www.nurmijarvi.fi	Kohde / Sisältö NURMIJÄRVEN VEDEN VESIHUOLLON TOIMINTA-ALUE	Nähtävillä 10.5.-30.6.2023, 6.9.-5.10.2023 Kunnanhallitus Kuntalaivaltuusto 4.12.2023 Suunnittelmen jätkämisen 28.4.2023 Piirustus nro 5947-1