

Asiantuntijapalvelut -Tiestö

Turku

19.12.2014



NURMIJÄRVEN KUNTA

Nopeusmittaukset / Syksy 2014

DESTIA

SISÄLTÖ

1 SAATE

2 MITTAUSPISTELUETTELO

3 MITTAUSPISTEKARTAT

4 VALOKUVAT MITTAUSPISTEISTÄ

5 RAPORTIT MITTAUSPISTEITTÄIN

Lisätietoja nopeusmittauksista antaa:

Mika Vainio 040 543 2635 tai 020 444 11

mika.vainio@destia.fi

DESTIA

Yleistä Nopeudet mitattiin 21-24.10.2014 paitsi kohteet 01 B (Syrjäläntie), 05 A (Urtilantie) ja 06 B (Kassakummuntie), jotka mitattiin 28-31.10.2013).

Nopeusmittauslaitteiden asennustilanteessa huomioitiin ajoneuvojen normaalit ajolinjat. Mikäli joissakin kohteissa on ollut mahdollista pysäköidä kadun tai tien varteen on mittauksen aikainen pysäköinti saattanut aiheuttaa poikkeavia ajolinjoja vaikuttaen mahdollisesti myös mittaustuloksiin. Tällaisia pysäköintejä ei kuitenkaan havaittu mittalaitteiden asennusten ja poistojen yhteydessä.

Kohteessa 06 B on huomioitavaa, että ajokaistan tulosuunnalla on tiessä ilmeisesti roudan aiheuttama kohouma, joka saattaa vaikuttaa ajoneuvojen nopeuksia alentavasti. Kiihdytysmatka on siis normaalia lyhyempi...



06 B tulosuunnan
töyssy/routavaurio.

Mittalaite

Mittausajankohdan pistekohtaiset liikennemäärät:

01 A	406 ajon/vrk	01 B	370 ajon/vrk	A+B	776 ajon/vrk
02 A	59 ajon/vrk	02 B	51 ajon/vrk	A+B	110 ajon/vrk
03 A	808 ajon/vrk	03 B	860 ajon/vrk	A+B	1668 ajon/vrk
04 A	1146 ajon/vrk	04 B	1215 ajon/vrk	A+B	2361 ajon/vrk
05 A	1469 ajon/vrk	05 B	1593 ajon/vrk	A+B	3062 ajon/vrk
06 A	464 ajon/vrk	06 B	434 ajon/vrk	A+B	898 ajon/vrk

Turussa, 19.12.2014

Mika Vainio

NURMIJÄRVEN KUNNAN NOPEUSMITTAUSPISTEET 2014

Mitt. Pist.	Osoite	Mittaus suunta	Nop. raj.	N / lat	E / lon	Aloituspäivä	Aloitusaika
01 A	Syrjäläntie KLA	S	30	6694629	0375848	21.10	13:00
01 B	Syrjäläntie KLA	N	30	6694627	0375847	28.10	12:00
02 A	Alitilantie KLA	S	30	6696715	0375461	21.10	14:00
02 B	Alitilantie KLA	N	30	6696708	0375466	21.10	14:00
03 A	Aleksis Kiven tie NUR	S	30	6704982	0378895	21.10	15:00
03 B	Aleksis Kiven tie NUR	N	30	6704976	0378903	21.10	15:00
04 A	Punamullantie KLA	W	30	6704969	0379025	21.10	15:00
04 B	Punamullantie KLA	E	30	6704963	0379022	21.10	15:00
05 A	Urtilantie RAJ	NE	40	6711851	0376962	28.10	12:00
05 B	Urtilantie RAJ	SW	40	6711840	0376943	21.10	17:00
06 A	Kassakummuntie RÖY	SW	30	6707558	0370934	21.10	18:00
06 B	Kassakummuntie RÖY	NE	30	6707559	0370942	28.10	13:00

RAJ = Rajämäki, NUR = Nurmijärvi, KLA = Klaukkala, RÖY = Röykkä
ETRS-TM35FIN -tasokoordinaatit

06 B. Kaistalla roudan aiheuttama töyssy, mikä oletettavasti laskee ajosuunnan nopeuksia.
Sitä ennen korotettu suojatie.



5 Urtilantie

6 Kassakummuntie

3 Aleksis Kiven tie

4 Punamullantie

2 Alitilantie

1 Syrjäläntie

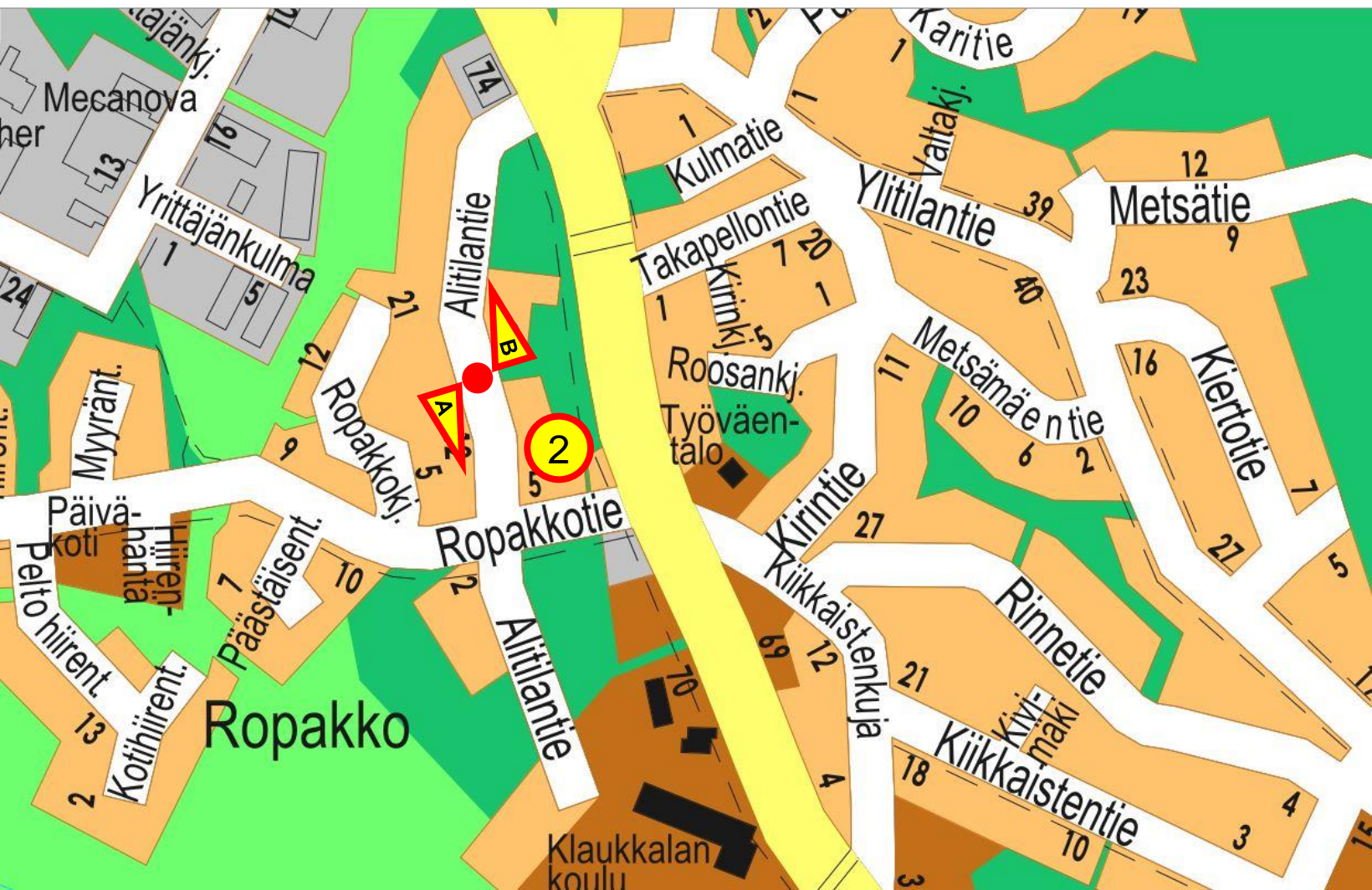
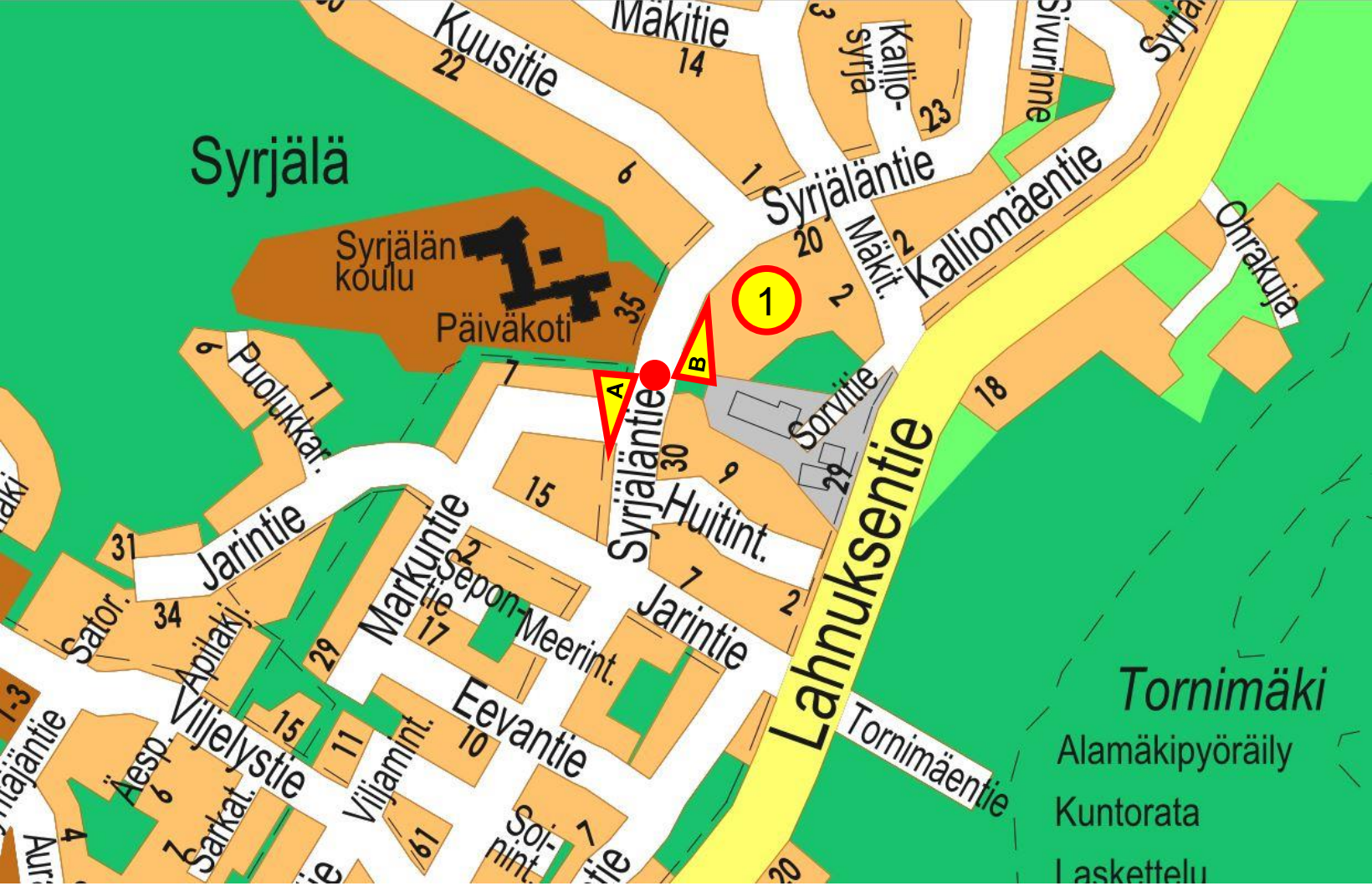

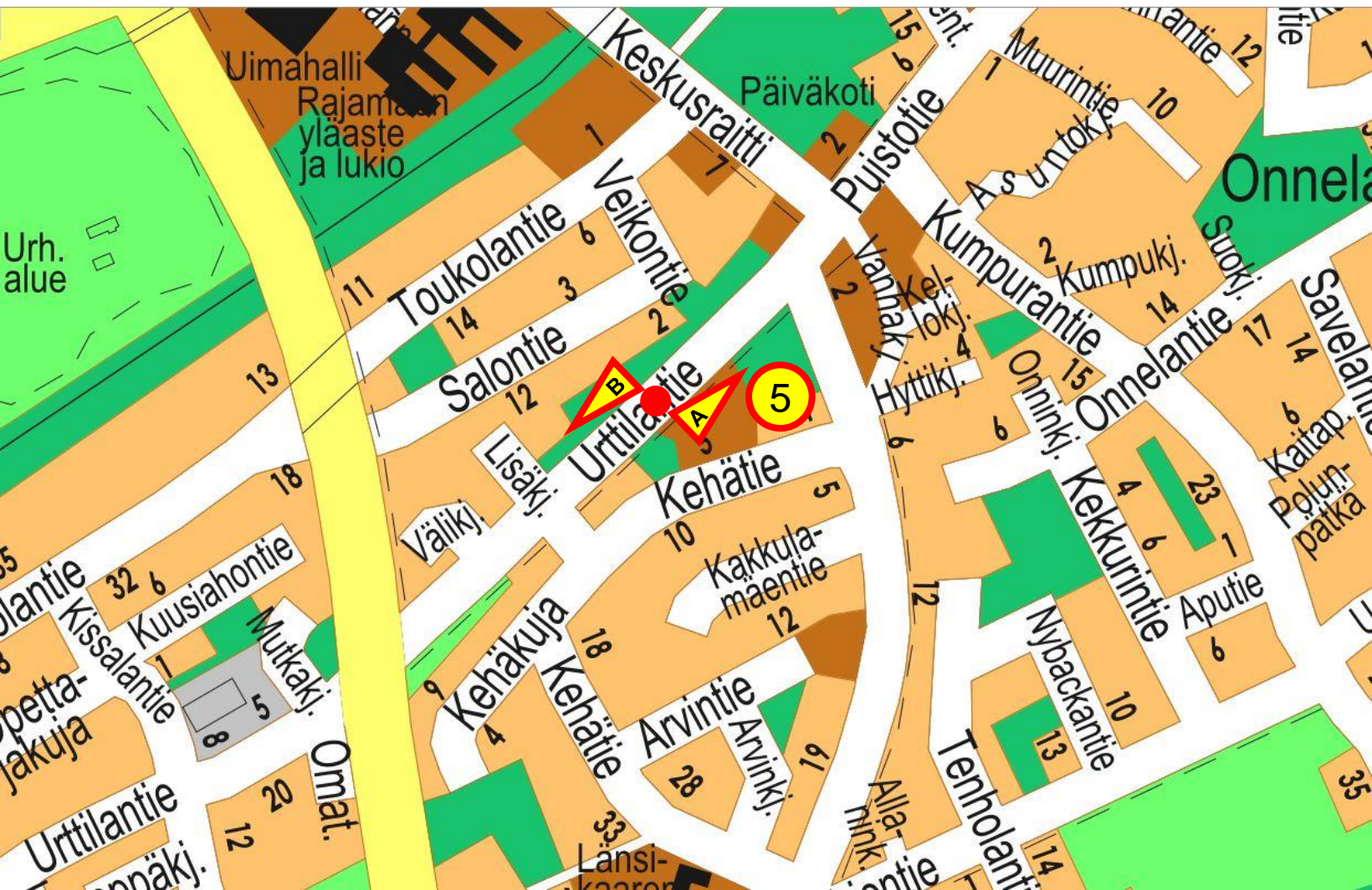
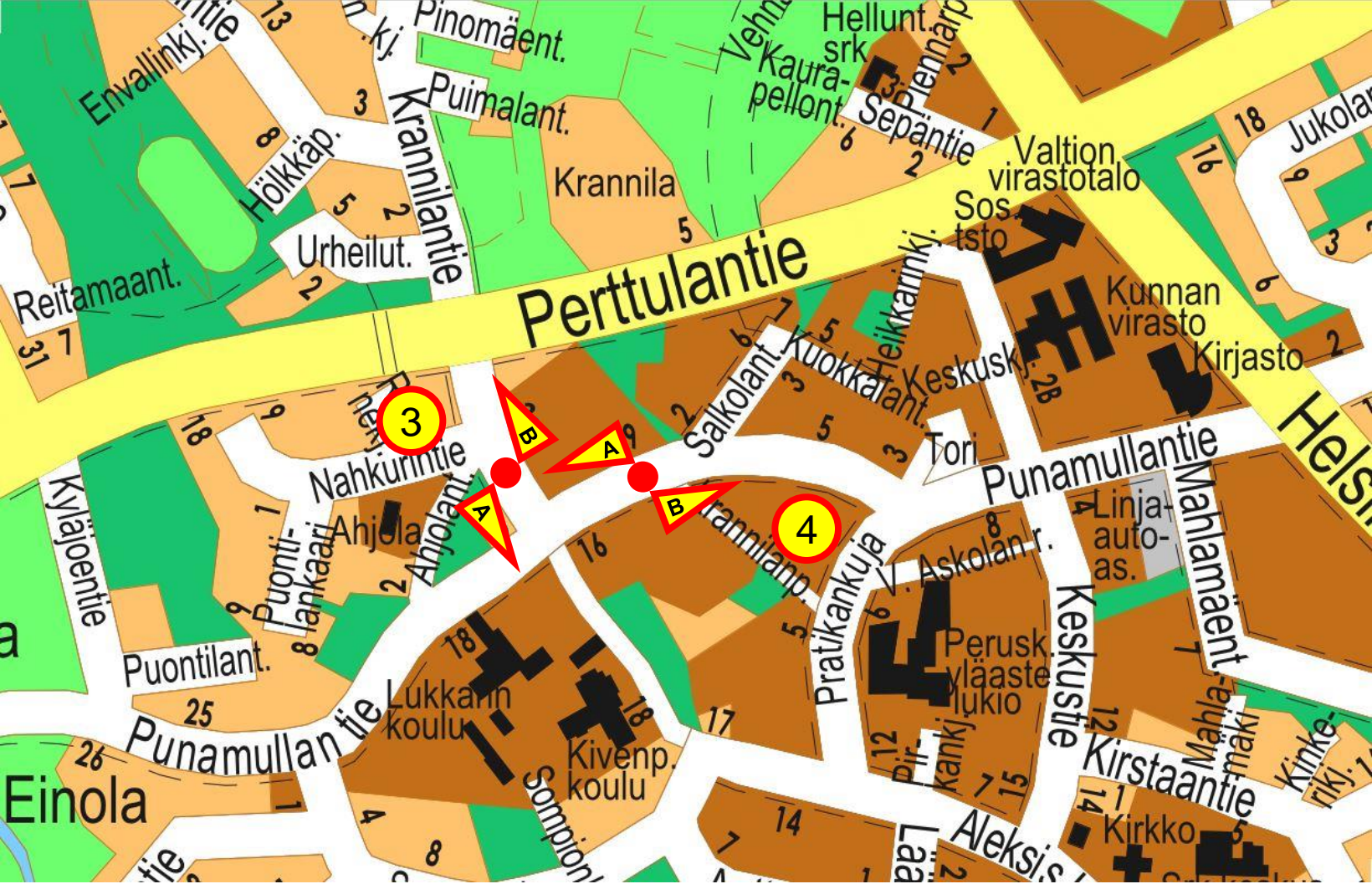

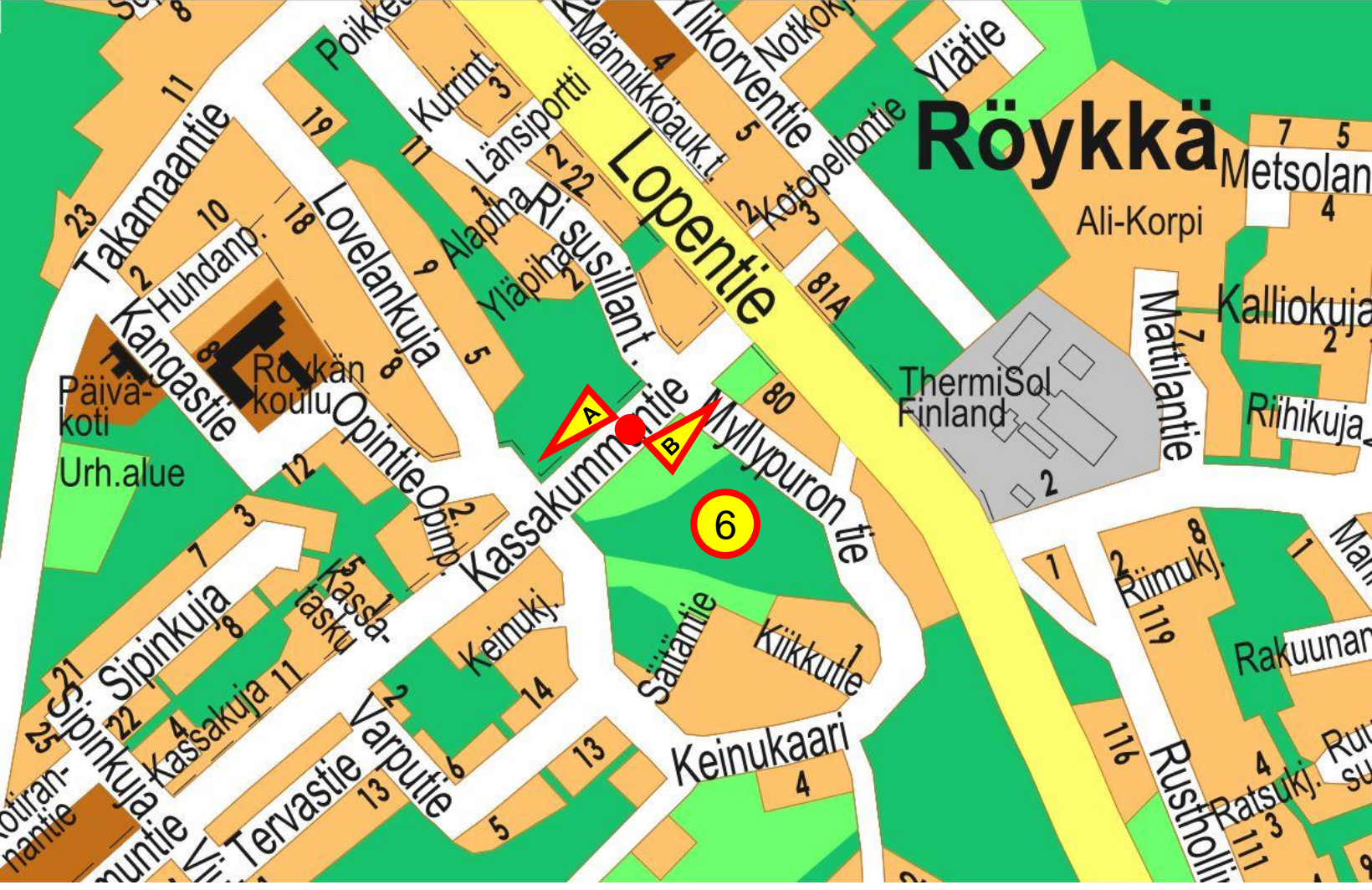





03 A / Aleksis Kiven tie (ajosuunta)



03 A / Aleksis Kiven tie (tulosuunta)



03 B / Aleksis Kiven tie (ajosuunta)



03 B / Aleksis Kiven tie (tulosuunta)



04 A / Punamullantie (ajosuunta)



04 A / Punamullantie (tulosuunta)



04 B / Punamullantie (ajosuunta)



04 B / Punamullantie (tulosuunta)



05 A / Urtilantie (ajosuunta)



05 A / Urtilantie (tulosuunta)



05 B / Urtilantie (ajosuunta)



05 B / Urtilantie (tulosuunta)



06 A / Kassakummuntie (ajosuunta)



06 A / Kassakummuntie (tulosuunta)



06 B / Kassakummuntie (ajosuunta)



06 B / Kassakummuntie (tulosuunta)

Piste nro 01 A

Syrjäläntie

Liikenteen suunta S

HISTAR NOPEUSMITTAUSRAPORTTI (1/7) HAVAITOMÄÄRÄT

ALOITUSPÄIVÄMÄÄRÄ	21.10.2014	klo	13:00	MITTAAJA	msv
PÄÄTTYMISPÄIVÄMÄÄRÄ	24.10.2014	klo	13:00	TIEDOSTO	S1102
MITTAUSPAIKKA	Syrjäläntie		, Klaukkala	TUNNUS	85
PAIKKA/PISTE	1A			KÄSITTELIJÄ	Mika Vainio, puh 040 543 2635
MITTAUSSUUNTA					
NOPEUSRAJOITUS	30		Km/h		

MITTAUSTIEDOT AJONEUVORYHMITÄIN

Ajoneuvoluokka	Havaintomäärä	Keskinopeus	Nopeushajonta	Jono%
Kevyet	1205	39.93	6.68	1.49%
Raskaat	14			
Kaikki	1219			

MITTAUSTIEDOT PÄIVITTÄIN JA AJONEUVORYHMITÄIN

päivä	Ajoneuvoluokka	Havaintomäärä	Keskinopeus	Nopeushajonta	Jono%
21.10.2014	Kaikki	278	41.09	6.41	1.08%
22.10.2014	Kaikki	407	40.75	6.56	1.72%
23.10.2014	Kaikki	429	38.33	6.73	1.63%
24.10.2014	Kaikki	105	40.00	6.21	0.95%

päivä	Ajoneuvoluokka	Havaintomäärä	Keskinopeus	Nopeushajonta	Jono%
21.10.2014	Kevyet	275	41.15	6.41	1.09%
21.10.2014	Raskaat	3			
22.10.2014	Kevyet	402	40.76	6.58	1.74%
22.10.2014	Raskaat	5			
23.10.2014	Kevyet	424	38.34	6.75	1.65%
23.10.2014	Raskaat	5			
24.10.2014	Kevyet	104	40.03	6.23	0.96%
24.10.2014	Raskaat	1			

Jonossa = peräkkäisten ajoneuvojen aika-väli on pienempi kuin 2,5 sekuntia.

Jono% = jonossa ajavien määrä jaettuna kokonaismäärällä

Kevyet = Henkilö- ja pakettiautot, pituus < 8 metriä ja 17 < nopeus < 2 x nop.rajoitus (korkeintaan 140 km/h)

Raskaat = Kaikki kuorma- ja linja-autot, pituus yli 8 ja 17 < nopeus < 1,7 x nop.rajoitus (korkeintaan 110 km/h)

Nopeuden laskennassa ei ole käytetty laitekohtaisia korjauskertoimia

Keskinopeuden virhemarginaali on taajamanopeuksilla noin 2...4 km/h

Yksittäinen nopeushavainto voi poiketa todellisesta huomattavasti

HISTAR NOPEUSMITTAUSRAPORTTI (2/7) LIIKENNETIEDOT

ALOITUSPÄIVÄMÄÄRÄ 21.10.2014 klo 13:00
PÄÄTTYMISPÄIVÄMÄÄRÄ 24.10.2014 klo 13:00
MITTAUSPAIKKA Syrjäläntie , Klaukkala
PAIKKA/PISTE 1A
MITTAUSSUUNTA
NOPEUSRAJOITUS 30 Km/h

MITTAAJA msv
TIEDOSTO S1102
TUNNUS 85
KÄSITTELIJÄ Mika Vainio, puh 040 543 2635

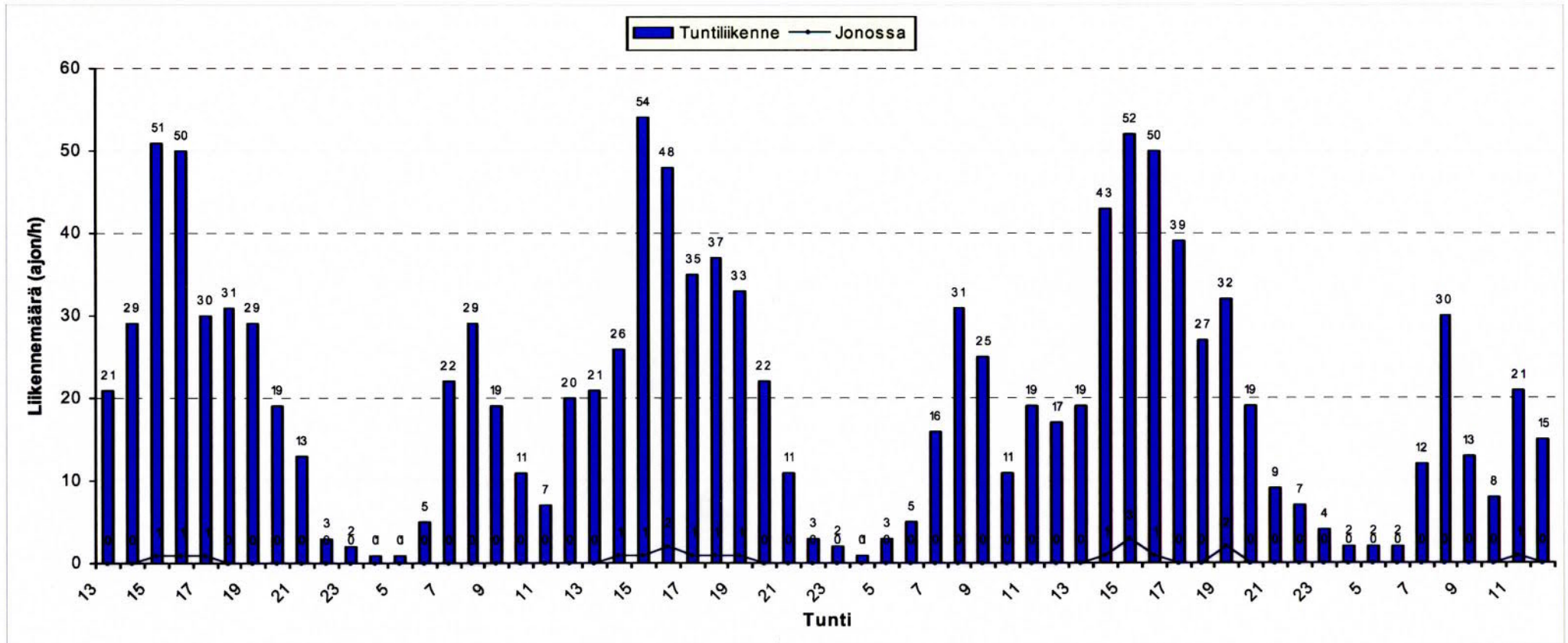

HISTAR NOPEUSMITTAUSRAPORTTI (3/7) LIIKENNETIEDOT AJONEUVORYHMITÄIN

ALOITUSPÄIVÄMÄÄRÄ 21.10.2014 klo 13:00
PÄÄTTYMISPÄIVÄMÄÄRÄ 24.10.2014 klo 13:00
MITTAUSPAIKKA Syrjäläntie ,Klaukkala
PAIKKA/PISTE 1A
MITTAUSSUUNTA
NOPEUSRAJOITUS 30 Km/h

MITTAAJA msv
TIEDOSTO S1102
TUNNUS 85
KÄSITTELIJÄ Mika Vainio, puh 040 543 2635

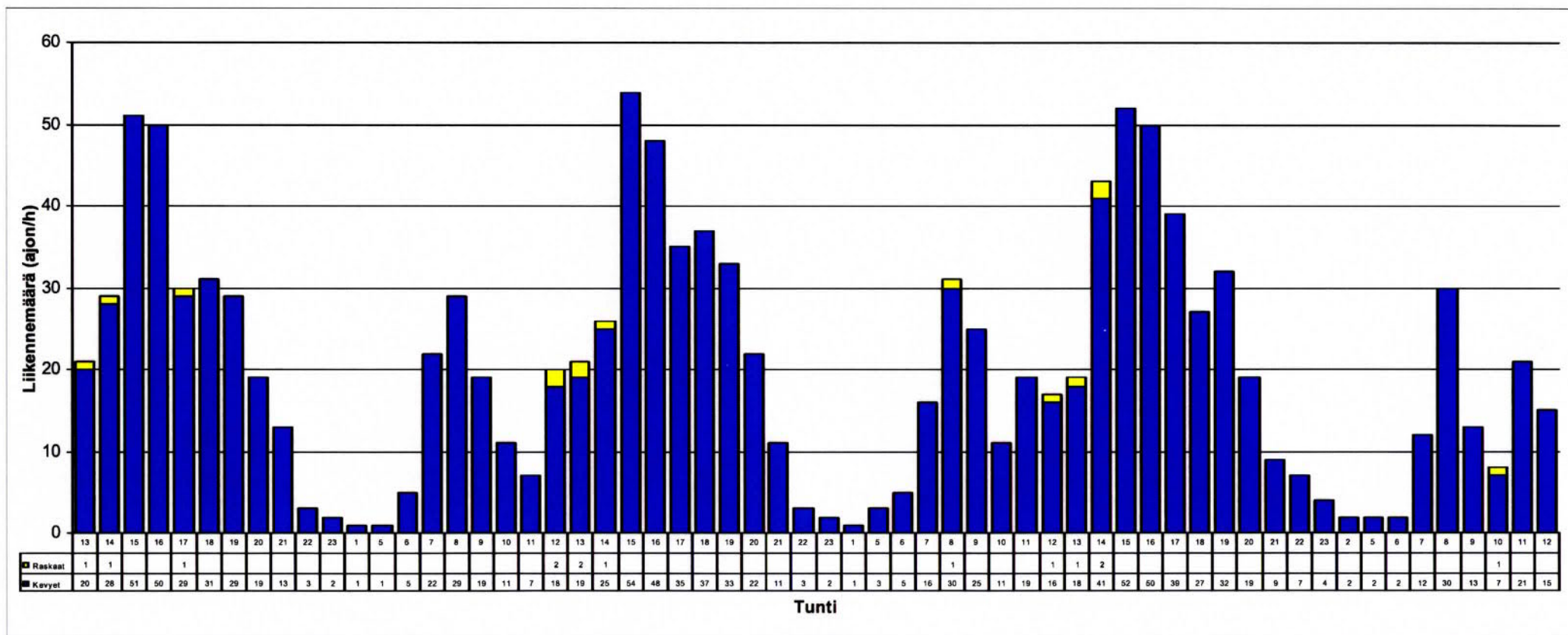

HISTAR NOPEUSMITTAUSRAPORTTI (4/7) NOPEUSTIEDOT

ALOITUSPÄIVÄMÄÄRÄ 21.10.2014 klo 13:00
PÄÄTTYMISPÄIVÄMÄÄRÄ 24.10.2014 klo 13:00
MITTAUSPAIKKA Syrjäläntie
PAIKKA/PISTE 1A , Klaukkala
MITTAUSSUUNTA
NOPEUSRAJOITUS 30 Km/h

MITTAAJA msv
TIEDOSTO S1102
TUNNUS 85
KÄSITTELIJÄ Mika Vainio, puh 040 543 2635

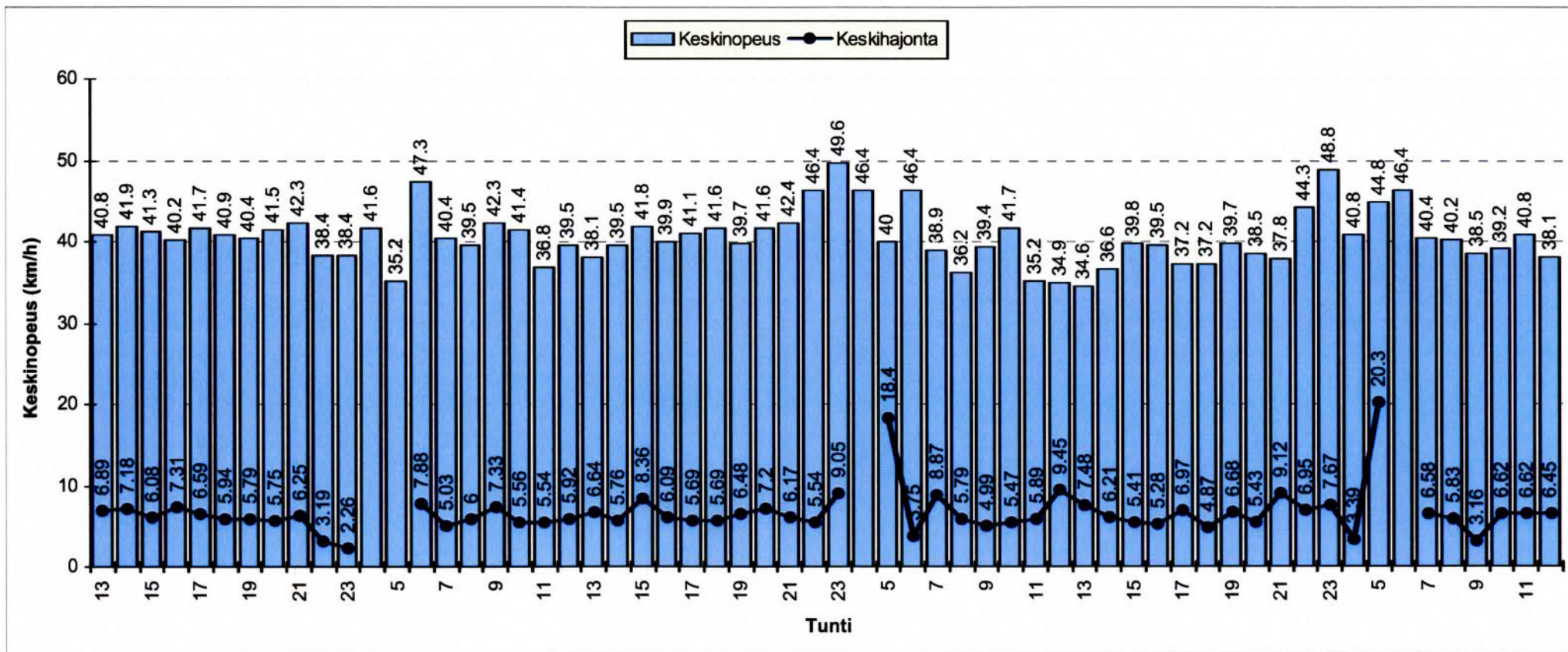

HISTAR NOPEUSMITTAUSRAPORTTI (5/7)

NOPEUSJAKAUMA

ALOITUSMÄÄRÄ 21.10.2014 klo 13:00
PÄÄTTYMISPÄIVÄMÄÄRÄ 24.10.2014 klo 13:00
MITTAUSPAIKKA Syrjäläntie ,Klaukkala
PAIKKA/PISTE 1A
MITTAUSSUUNTA
NOPEUSRAJOITUS 30 Km/h

MITTAAJA msv
TIEDOSTO S1102
TUNNUS 85
KÄSITTELIJÄ Mika Vainio, puh 040 543 2635

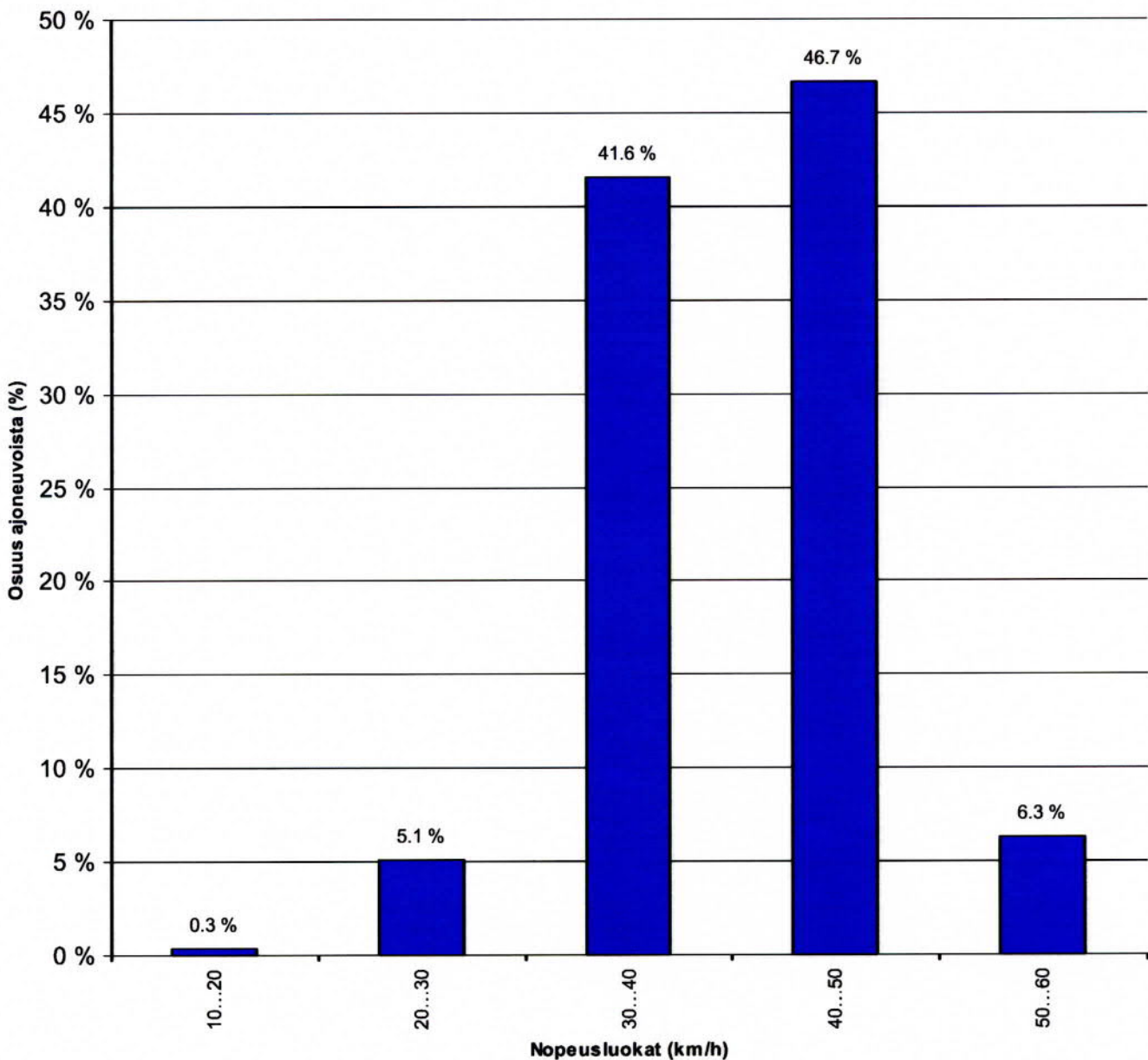

HISTAR NOPEUSMITTAUSRAPORTTI (6/7)

NOPEUSKERTYMÄ

ALOITUSMÄÄRÄ	21.10.2014	klo	13:00	MITTAAJA	msv
PÄÄTTYMISPÄIVÄMÄÄRÄ	24.10.2014	klo	13:00	TIEDOSTO	S1102
MITTAUSPAIKKA	Syrjäläntie		, Klaukkala	TUNNUS	85
PAIKKA/PISTE	1A			KÄSITTELIJÄ	Mika Vainio, puh 040 543 2635
MITTAUSSUUNTA					
NOPEUSRAJOITUS	30	Km/h			

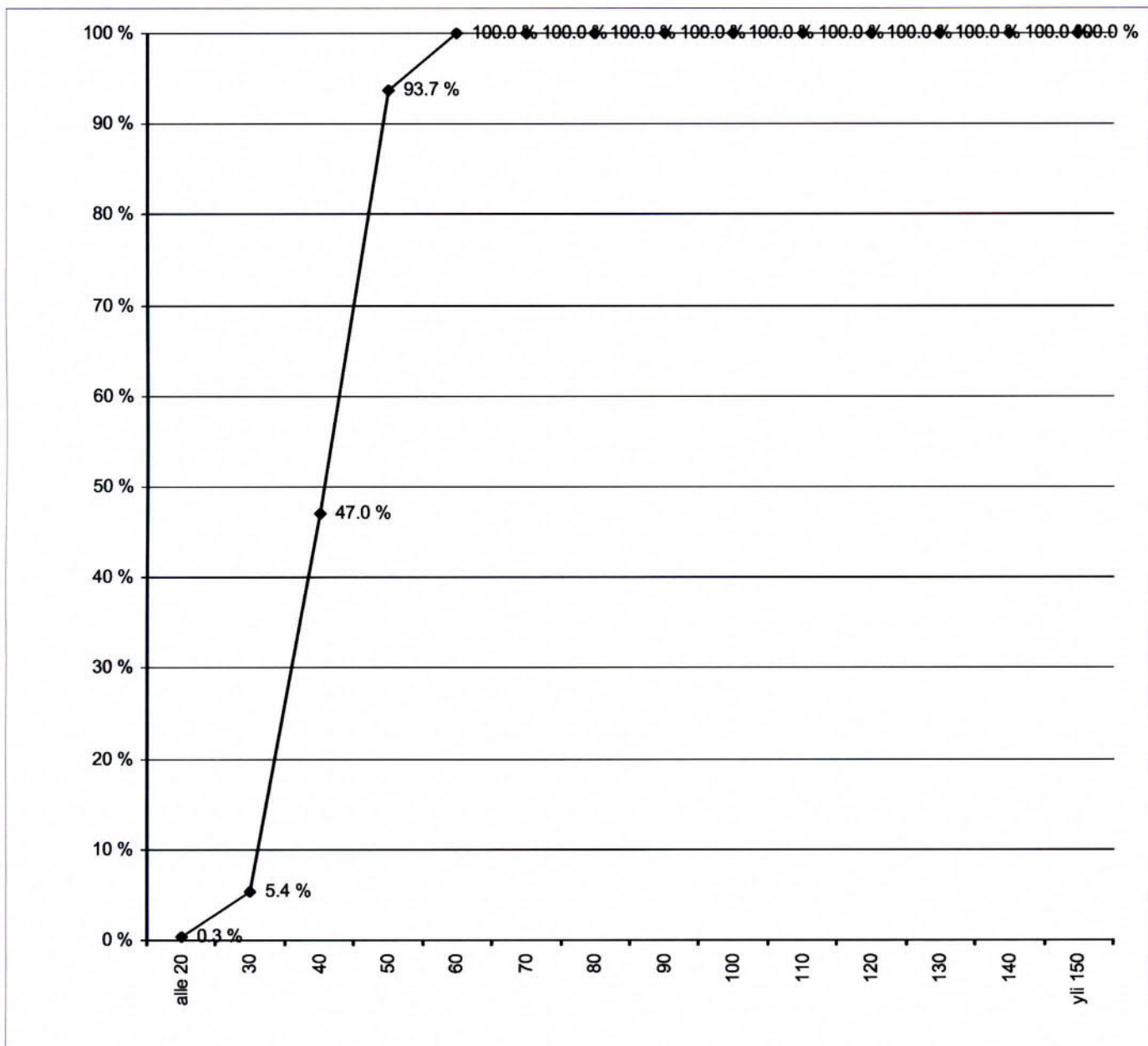

HISTAR NOPEUSMITTAUSRAPORTTI (7/7)

NOPEUSTIEDOT AJONEUVORYHMITTÄIN

ALOITUSPÄIVÄMÄÄRÄ 21.10.2014 klo 13:00
PÄÄTTYMISPÄIVÄMÄÄRÄ 24.10.2014 klo 13:00
MITTAUSPAIKKA Syrjäläntie
PAIKKA/PISTE 1A ,Klaukkala
MITTAUSSUUNTA
NOPEUSRAJOITUS 30 Km/h

MITTAAJA msv
TIEDOSTO S1102
TUNNUS 85
KÄSITTELIJÄ Mika Vainio, puh 040 543 2635

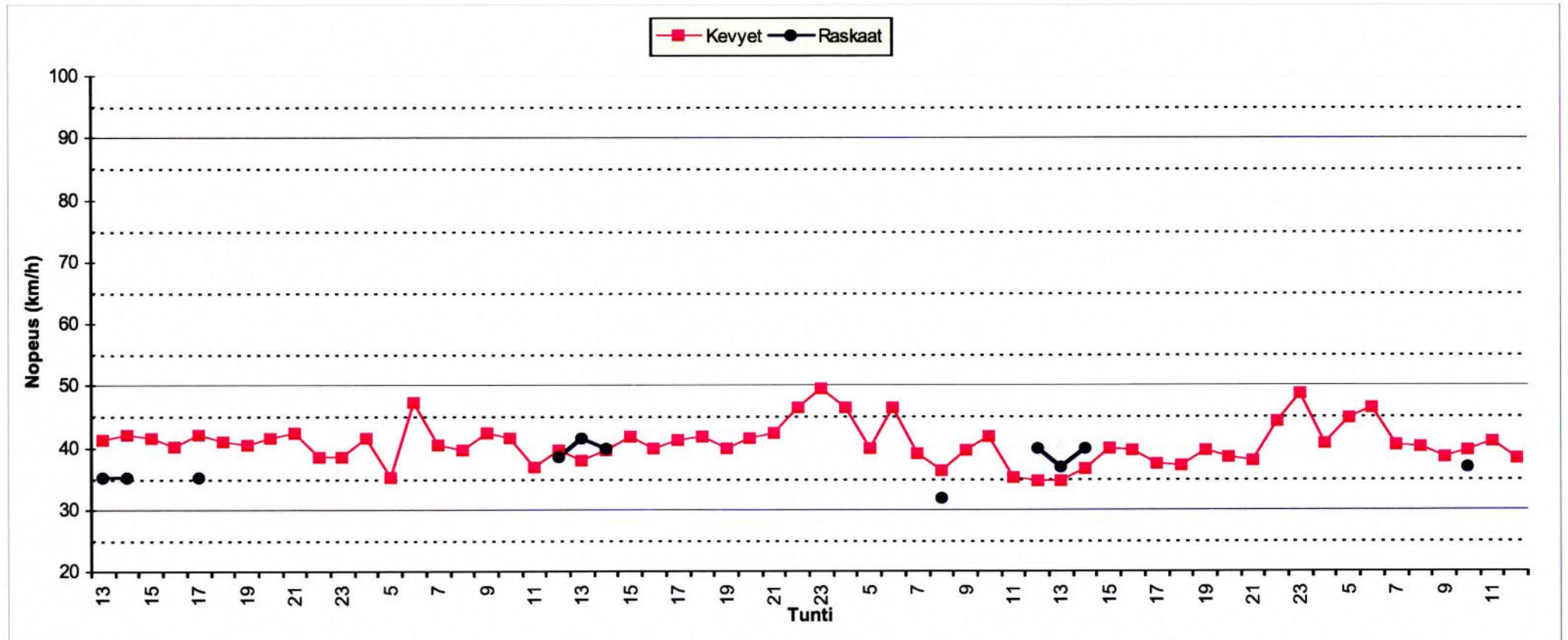

Piste nro 01 B

Syrjäläntie

Liikenteen suunta N

HISTAR NOPEUSMITTAUSRAPORTTI (1/7) HAVAITOMÄÄRÄT

ALOITUSPÄIVÄMÄÄRÄ	28.10.2014	klo	12:00	MITTAAJA	msv
PÄÄTTYMISPÄIVÄMÄÄRÄ	31.10.2014	klo	12:00	TIEDOSTO	S1111
MITTAUSPAIKKA	Syrjäläntie		, Klaukkala	TUNNUS	84
PAIKKA/PISTE	1B			KÄSITTELIJÄ	Mika Vainio, puh 040 543 2635
MITTAUSSUUNTA					
NOPEUSRAJOITUS	30	Km/h			

MITTAUSTIEDOT AJONEUVORYHMITÄIN

Ajoneuvoluokka	Havaintomäärä	Keskinopeus	Nopeushajonta	Jono%
Kevyet	1098	40.53	7.69	1.18%
Raskaat	11			
Kaikki	1109			

MITTAUSTIEDOT PÄIVITTÄIN JA AJONEUVORYHMITÄIN

päivä	Ajoneuvoluokka	Havaintomäärä	Keskinopeus	Nopeushajonta	Jono%
28.10.2014	Kaikki	218	40.11	7.77	1.83%
29.10.2014	Kaikki	380	40.85	7.46	0.53%
30.10.2014	Kaikki	360	40.49	7.79	1.67%
31.10.2014	Kaikki	151	40.15	7.85	0.66%

päivä	Ajoneuvoluokka	Havaintomäärä	Keskinopeus	Nopeushajonta	Jono%
28.10.2014	Kevyet	215	40.10	7.78	1.86%
28.10.2014	Raskaat	3			
29.10.2014	Kevyet	379	40.86	7.47	0.53%
29.10.2014	Raskaat	1			
30.10.2014	Kevyet	354	40.59	7.80	1.69%
30.10.2014	Raskaat	6			
31.10.2014	Kevyet	150	40.18	7.87	0.67%
31.10.2014	Raskaat	1			

Jonossa = peräkkäisten ajoneuvojen aika-väli on pienempi kuin 2,5 sekuntia.

Jono% = jonossa ajavien määrä jaettuna kokonaismäärällä

Kevyet = Henkilö- ja pakettiautot, pituus < 8 metriä ja 17 < nopeus < 2 x nop.rajoitus (korkeintaan 140 km/h)

Raskaat = Kaikki kuorma- ja linja-autot, pituus yli 8 ja 17 < nopeus < 1,7 x nop.rajoitus (korkeintaan 110 km/h)

Nopeuden laskennassa ei ole käytetty laitekohtaisia korjauskertoimia

Keskinopeuden virhemarginaali on taajamanopeuksilla noin 2...4 km/h

Yksittäinen nopeushavainto voi poiketa todellisesta huomattavasti

HISTAR NOPEUSMITTAUSRAPORTTI (2/7) LIKENNETIEDOT

ALOITUSPÄIVÄMÄÄRÄ 28.10.2014 klo 12:00
PÄÄTTYMISPÄIVÄMÄÄRÄ 31.10.2014 klo 12:00
MITTAUSPAIKKA Syrjäläntie ,Klaukkala
PAIKKA/PISTE 1B
MITTAUSSUUNTA
NOPEUSRAJOITUS 30 Km/h

MITTAAJA msv
TIEDOSTO S1111
TUNNUS 84
KÄSITTELIJÄ Mika Vainio, puh 040 543 2635

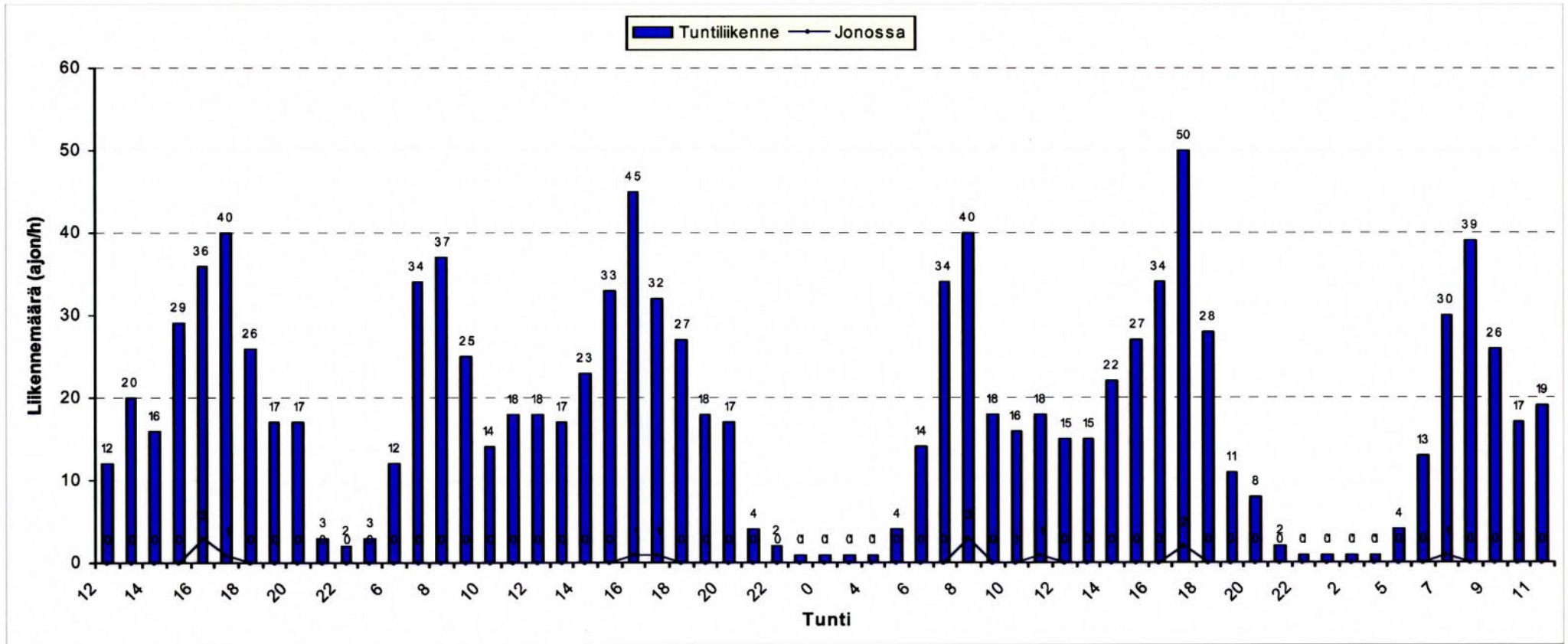

HISTAR NOPEUSMITTAUSRAPORTTI (3/7) LIIKENNETIEDOT AJONEUVORYHMITÄIN

ALOITUSPÄIVÄMÄÄRÄ 28.10.2014 klo 12:00
PÄÄTTYMISPÄIVÄMÄÄRÄ 31.10.2014 klo 12:00
MITTAUSPAIKKA Syrjäläntie , Klaukkala
PAIKKA/PISTE 1B
MITTAUSSUUNTA
NOPEUSRAJOITUS 30 Km/h

MITTAAJA msv
TIEDOSTO S1111
TUNNUS 84
KÄSITTELIJÄ Mika Vainio, puh 040 543 2635

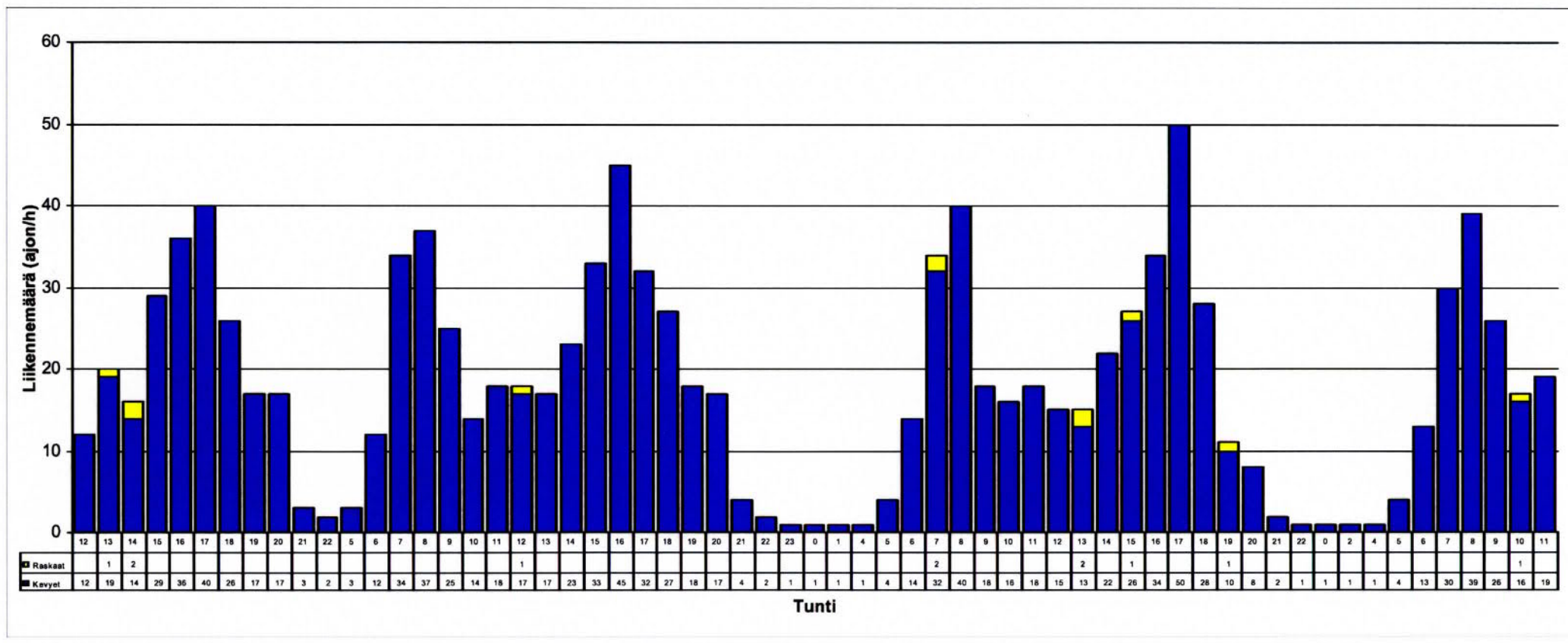

HISTAR NOPEUSMITTAUSRAPORTTI (4/7) NOPEUSTIEDOT

ALOITUSPÄIVÄMÄÄRÄ 28.10.2014 klo 12:00
PÄÄTTYMISPÄIVÄMÄÄRÄ 31.10.2014 klo 12:00
MITTAUSPAIKKA Syrjäläntie
PAIKKA/PISTE 1B ,Klaukkala
MITTAUSSUUNTA
NOPEUSRAJOITUS 30 Km/h

MITTAAJA msv
TIEDOSTO S1111
TUNNUS 84
KÄSITTELIJÄ Mika Vainio, puh 040 543 2635

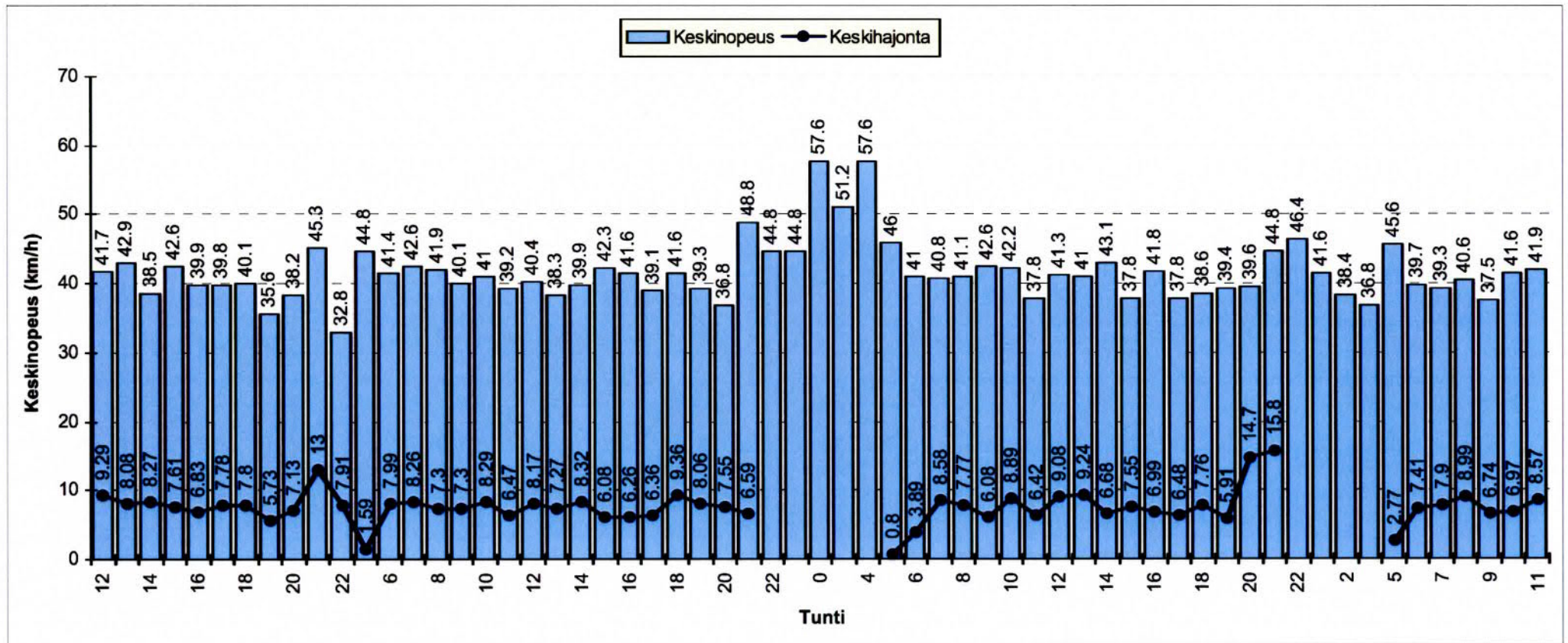

HISTAR NOPEUSMITTAUSRAPORTTI (5/7)

NOPEUSJAKAUMA

ALOITUSMÄÄRÄ	28.10.2014	klo 12:00	MITTAAJA	msv
PÄÄTTYMISPÄIVÄMÄÄRÄ	31.10.2014	klo 12:00	TIEDOSTO	S1111
MITTAUSPAIKKA	Syrjäläntie	, Klaukkala	TUNNUS	84
PAIKKA/PISTE	1B		KÄSITTELIJÄ	Mika Vainio, puh 040 543 2635
MITTAUSSUUNTA				
NOPEUSRAJOITUS	30	Km/h		

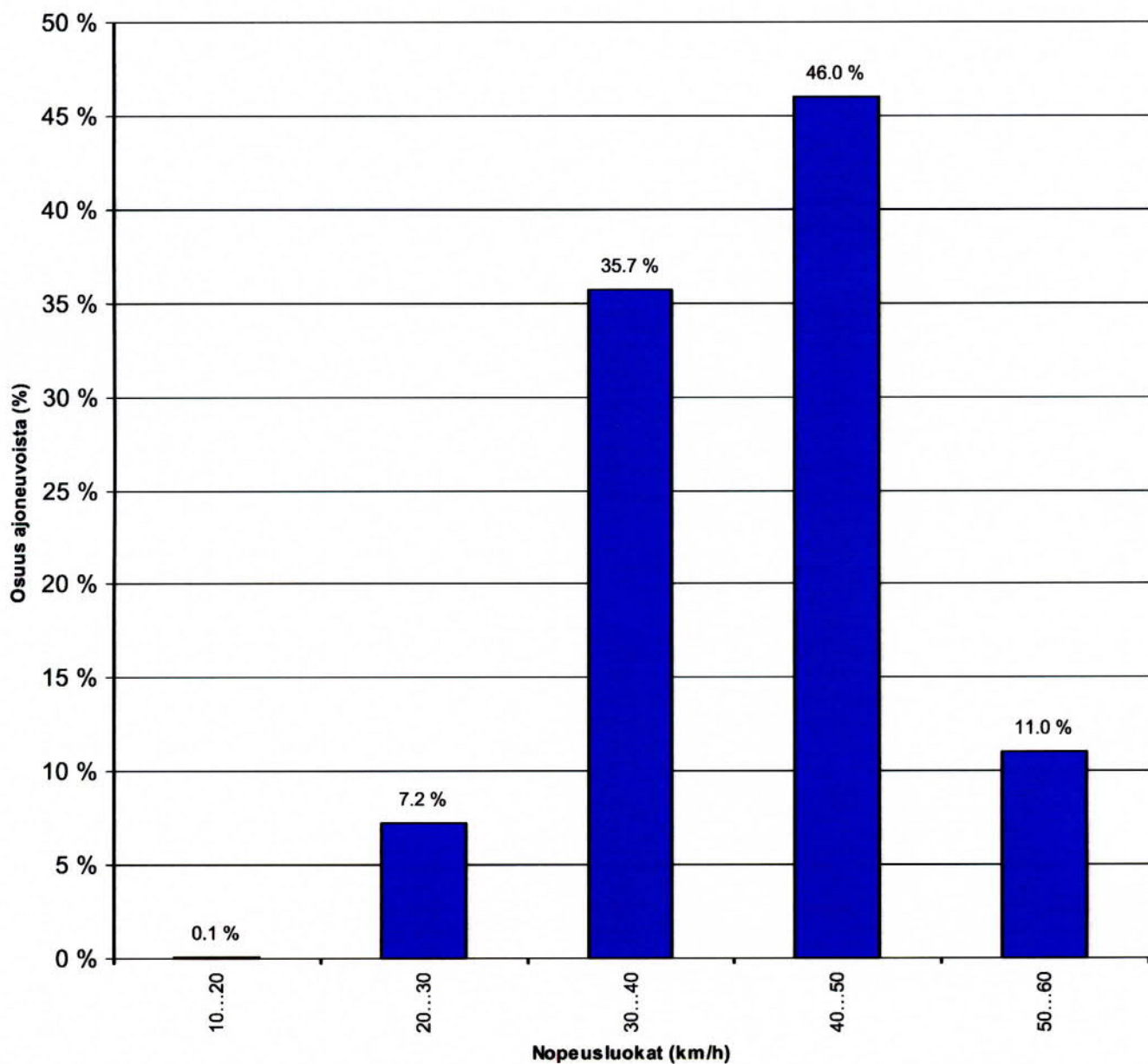

HISTAR NOPEUSMITTAUSRAPORTTI (6/7)

NOPEUSKERTYMÄ

ALOITUSMÄÄRÄ	28.10.2014	klo	12:00	MITTAAJA	msv
PÄÄTTYMISPÄIVÄMÄÄRÄ	31.10.2014	klo	12:00	TIEDOSTO	S1111
MITTAUSPAIKKA	Syrjäläntie		, Klaukkala	TUNNUS	84
PAIKKA/PISTE	1B			KÄSITTELIJÄ	Mika Vainio, puh 040 543 2635
MITTAUSSUUNTA					
NOPEUSRAJOITUS	30	Km/h			

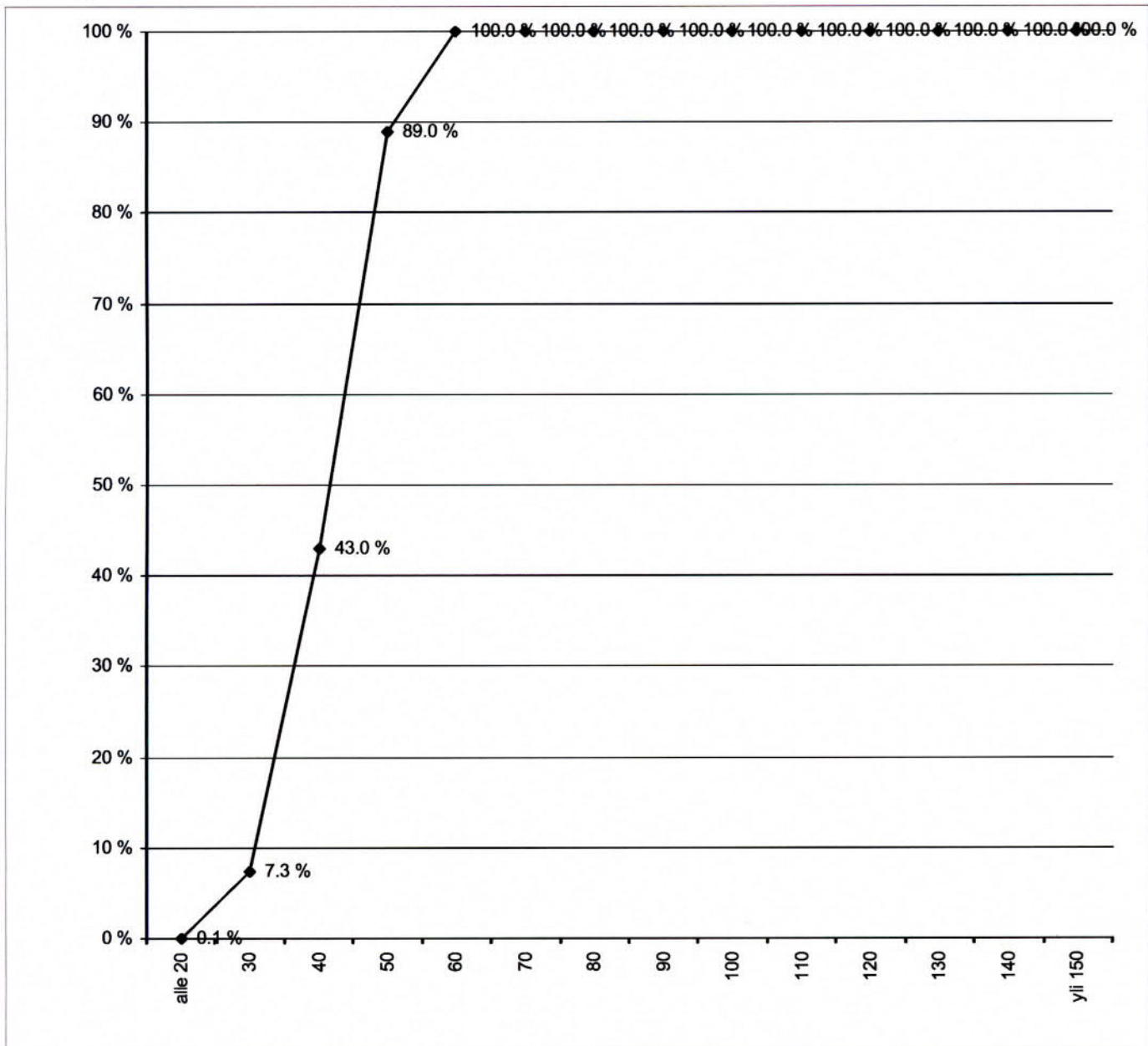

HISTAR NOPEUSMITTAUSRAPORTTI (7/7) NOPEUSTIEDOT AJONEUVORYHMITTÄIN

ALOITUSPÄIVÄMÄÄRÄ 28.10.2014 klo 12:00
PÄÄTTYMISPÄIVÄMÄÄRÄ 31.10.2014 klo 12:00
MITTAUSPAIKKA Syrjäläntie
PAIKKA/PISTE 1B ,Klaukkala
MITTAUSSUUNTA
NOPEUSRAJOITUS 30 Km/h

MITTAAJA msv
TIEDOSTO S1111
TUNNUS 84
KÄSITTELIJÄ Mika Vainio, puh 040 543 2635

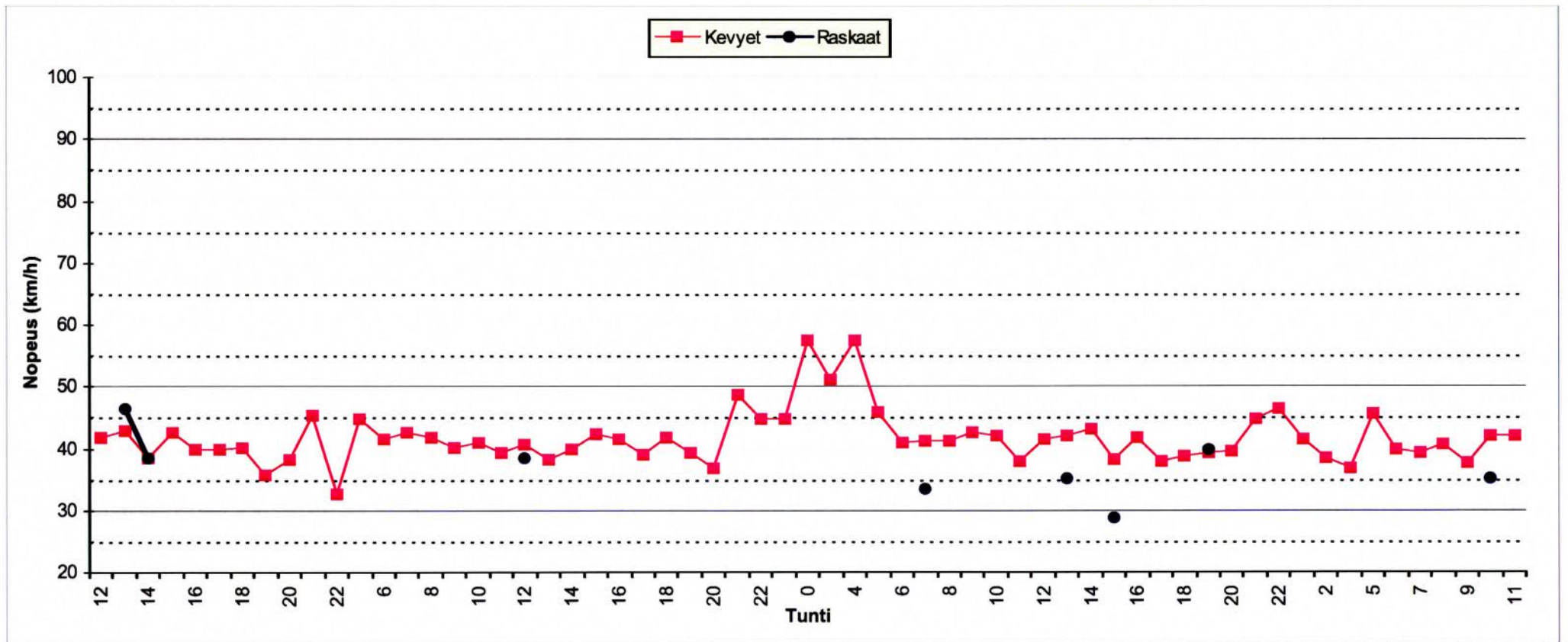

Piste nro 02 A

Alitilantie

Liikenteen suunta S

HISTAR NOPEUSMITTAUSRAPORTTI (1/7) HAVAITOMÄÄRÄT

ALOITUSPÄIVÄMÄÄRÄ	21.10.2014	klo	14:00	MITTAAJA	msv
PÄÄTTYMISPÄIVÄMÄÄRÄ	24.10.2014	klo	14:00	TIEDOSTO	S1103
MITTAUSPAIKKA	Alitilantie		, Klaukkala	TUNNUS	83
PAIKKA/PISTE	2A			KÄSITTELIJÄ	Mika Vainio, puh 040 543 2635
MITTAUSSUUNTA					
NOPEUSRAJOITUS	30		Km/h		

MITTAUSTIEDOT AJONEUVORYHMITÄIN

Ajoneuvoluokka	Havaintomäärä	Keskinopeus	Nopeushajonta	Jono%
Kevyet	172	30.87	6.75	0.00%
Raskaat	4			
Kaikki	176			

MITTAUSTIEDOT PÄIVITTÄIN JA AJONEUVORYHMITÄIN

päivä	Ajoneuvoluokka	Havaintomäärä	Keskinopeus	Nopeushajonta	Jono%
21.10.2014	Kaikki	24	31.27	7.68	0.00%
22.10.2014	Kaikki	59	31.59	6.40	0.00%
23.10.2014	Kaikki	61	31.40	6.78	0.00%
24.10.2014	Kaikki	32	28.90	6.42	0.00%

päivä	Ajoneuvoluokka	Havaintomäärä	Keskinopeus	Nopeushajonta	Jono%
21.10.2014	Kevyet	24	31.27	7.68	0.00%
22.10.2014	Kevyet	56	31.31	6.43	0.00%
22.10.2014	Raskaat	3			
23.10.2014	Kevyet	60	31.33	6.82	0.00%
23.10.2014	Raskaat	1			
24.10.2014	Kevyet	32	28.90	6.42	0.00%

Jonossa = peräkkäisten ajoneuvojen aika-väli on pienempi kuin 2,5 sekuntia.

Jono% = jonossa ajavien määrä jaettuna kokonaismäärällä

Kevyet = Henkilö- ja pakettiautot, pituus < 8 metriä ja $17 < \text{nopeus} < 2 \times \text{nop.rajoitus}$ (korkeintaan 140 km/h)

Raskaat = Kaikki kuorma- ja linja-autot, pituus yli 8 ja $17 < \text{nopeus} < 1,7 \times \text{nop.rajoitus}$ (korkeintaan 110 km/h)

Nopeuden laskennassa ei ole käytetty laitekohtaisia korjauskertoimia
Keskinopeuden virhemarginaali on taajamanopeuksilla noin 2...4 km/h
Yksittäinen nopeushavainto voi poiketa todellisesta huomattavasti

HISTAR NOPEUSMITTAUSRAPORTTI (2/7)

LIKENNETIEDOT

ALOITUSPÄIVÄMÄÄRÄ 21.10.2014 klo 14:00
PÄÄTTYMISPÄIVÄMÄÄRÄ 24.10.2014 klo 14:00
MITTAUSPAIKKA Altilantie ,Klaukkala
PAIKKA/PISTE 2A
MITTAUSSUUNTA
NOPEUSRAJOITUS 30 Km/h

MITTAAJA msv
TIEDOSTO S1103
TUNNUS 83
KÄSITTELIJÄ Mika Vainio, puh 040 543 2635

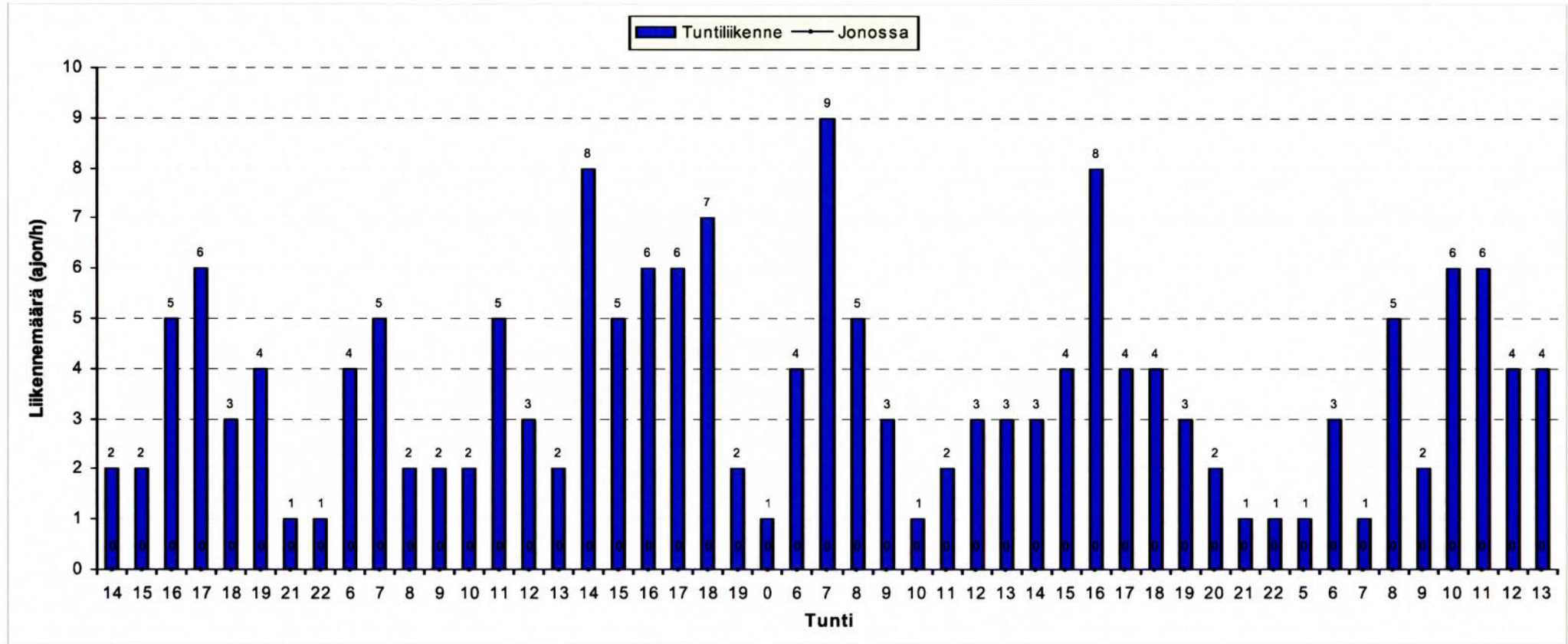

HISTAR NOPEUSMITTAUSRAPORTTI (3/7) LIIKENNETIEDOT AJONEUVORYHMITÄIN

ALOITUSPÄIVÄMÄÄRÄ 21.10.2014 klo 14:00
PÄÄTTYMISPÄIVÄMÄÄRÄ 24.10.2014 klo 14:00
MITTAUSPAIKKA Alitilantie , Klaukkala
PAIKKA/PISTE 2A
MITTAUSSUUNTA
NOPEUSRAJOITUS 30 Km/h

MITTAAJA msv
TIEDOSTO S1103
TUNNUS 83
KÄSITTELIJÄ Mika Vainio, puh 040 543 2635

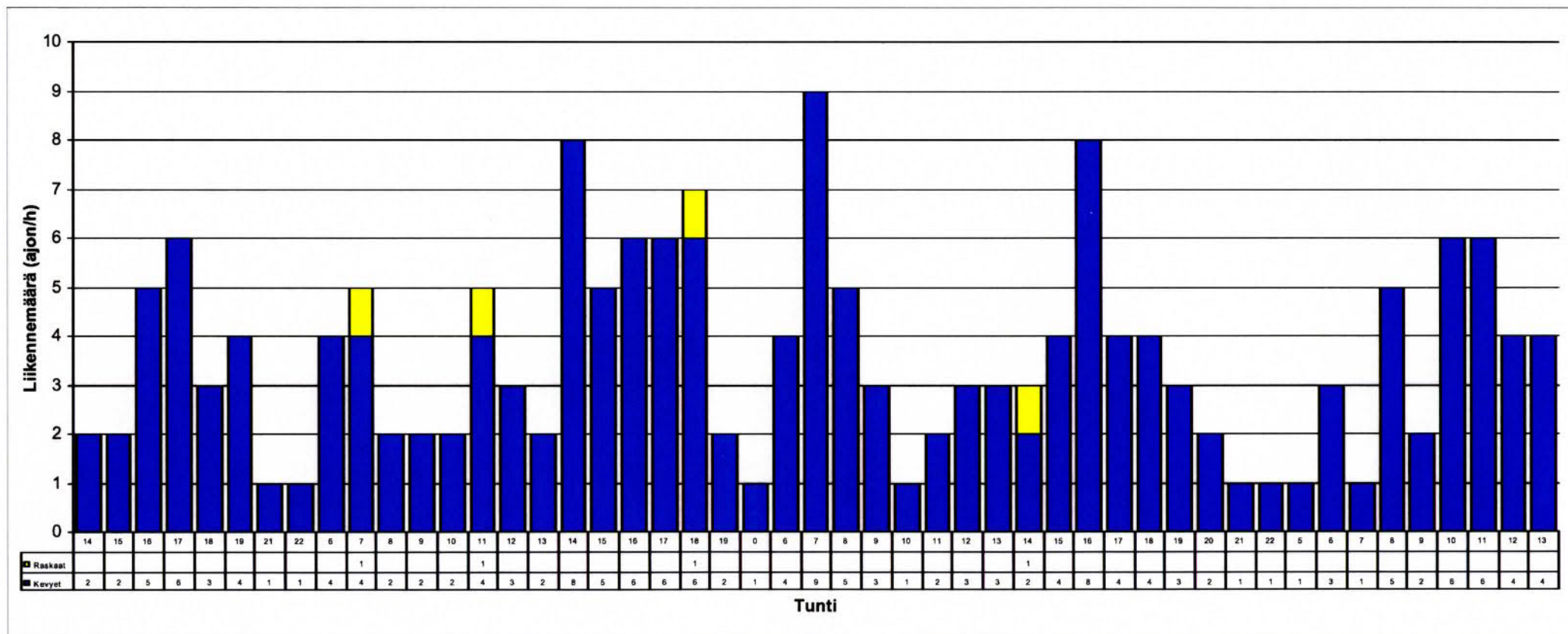

HISTAR NOPEUSMITTAUSRAPORTTI (4/7) NOPEUSTIEDOT

ALOITUSPÄIVÄMÄÄRÄ 21.10.2014 klo 14:00
PÄÄTTYMISPÄIVÄMÄÄRÄ 24.10.2014 klo 14:00
MITTAUSPAIKKA Alitilantie
PAIKKA/PISTE 2A , Klaukkala
MITTAUSSUUNTA
NOPEUSRAJOITUS 30 Km/h

MITTAAJA msv
TIEDOSTO S1103
TUNNUS 83
KÄSITTELIJÄ Mika Vainio, puh 040 543 2635

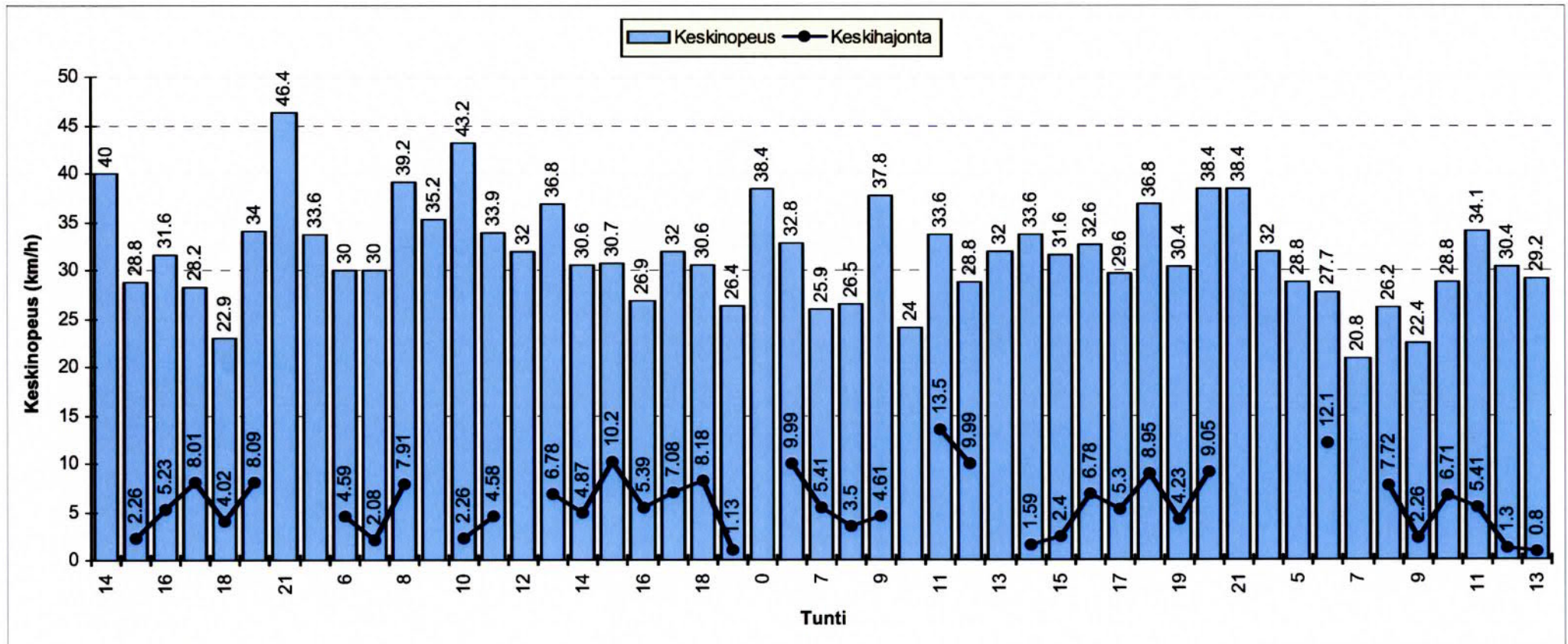

HISTAR NOPEUSMITTAUSRAPORTTI (5/7)

NOPEUSJAKAUMA

ALOITUSMÄÄRÄ	21.10.2014	klo	14:00	MITTAAJA	msv
PÄÄTTYMISPÄIVÄMÄÄRÄ	24.10.2014	klo	14:00	TIEDOSTO	S1103
MITTAUSPAIKKA	Alitilantie		,Klaukkala	TUNNUS	83
PAIKKA/PISTE	2A			KÄSITTELIJÄ	Mika Vainio, puh 040 543 2635
MITTAUSSUUNTA					
NOPEUSRAJOITUS	30		Km/h		

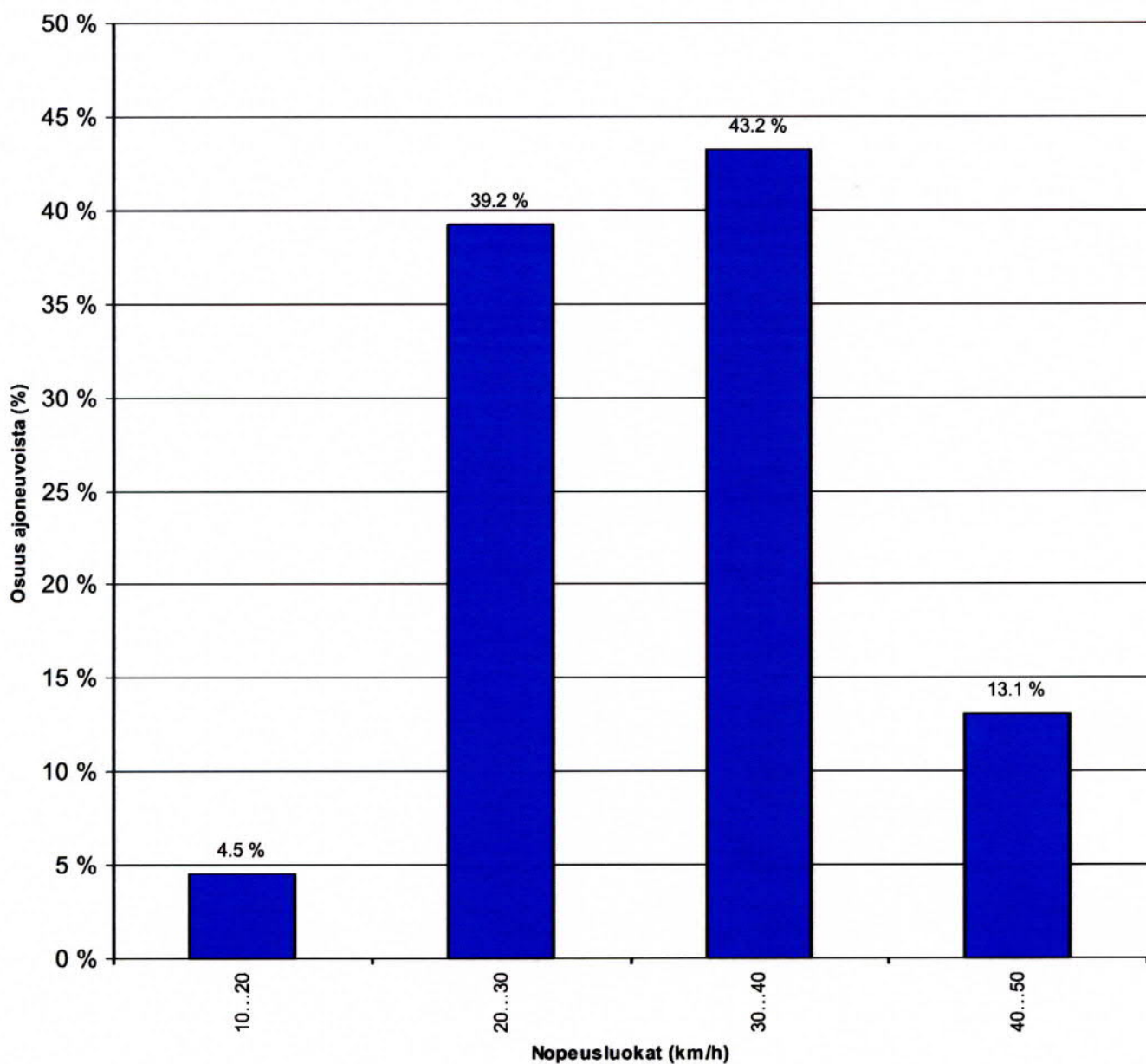

HISTAR NOPEUSMITTAUSRAPORTTI (6/7)

NOPEUSKERTYMÄ

ALOITUSMÄÄRÄ	21.10.2014	klo	14:00	MITTAAJA	msv
PÄÄTTYMISPÄIVÄMÄÄRÄ	24.10.2014	klo	14:00	TIEDOSTO	S1103
MITTAUSPAIKKA	Alitilantie		,Klaukkala	TUNNUS	83
PAIKKA/PISTE	2A			KÄSITTELIJÄ	Mika Vainio, puh 040 543 2635
MITTAUSSUUNTA					
NOPEUSRAJOITUS	30		Km/h		

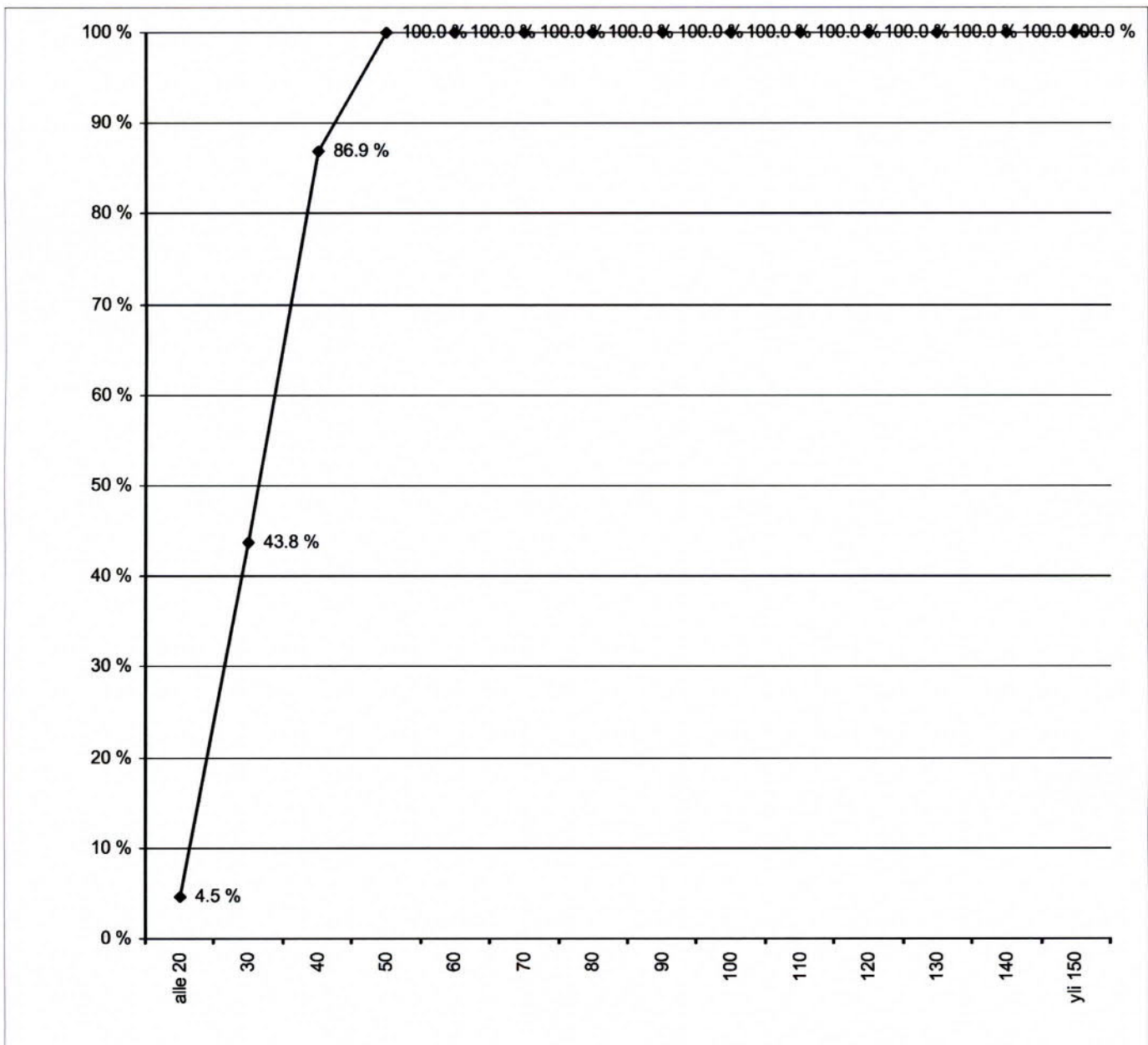

HISTAR NOPEUSMITTAUSRAPORTTI (7/7)

NOPEUSTIEDOT AJONEUVORYHMITÄIN

ALOITUSPÄIVÄMÄÄRÄ 21.10.2014 klo 14:00
PÄÄTTYMISPÄIVÄMÄÄRÄ 24.10.2014 klo 14:00
MITTAUSPAIKKA Alitilantie
PAIKKA/PISTE 2A , Klaukkala
MITTAUSSUUNTA
NOPEUSRAJOITUS 30 Km/h

MITTAAJA msv
TIEDOSTO S1103
TUNNUS 83
KÄSITTELIJÄ Mika Vainio, puh 040 543 2635

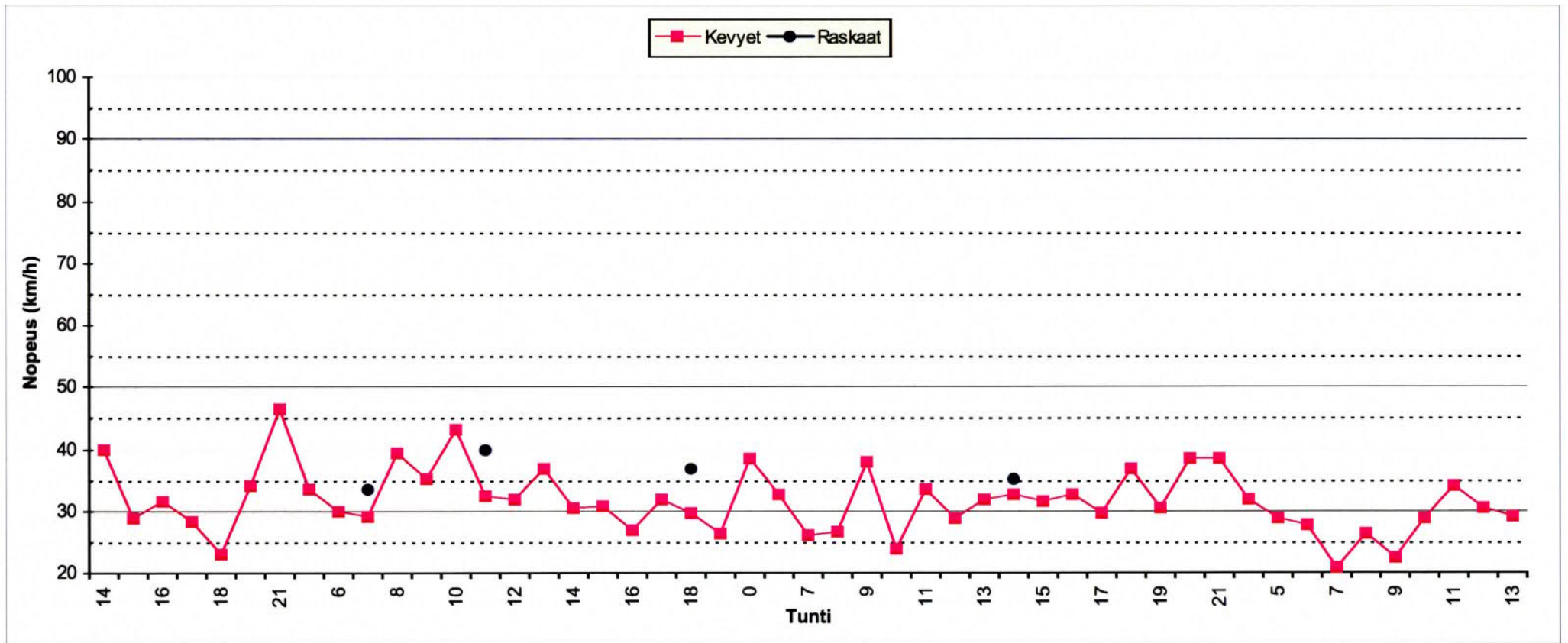

Piste nro 02 B

Alitilantie

Liikenteen suunta N

HISTAR NOPEUSMITTAUSRAPORTTI (1/7) HAVAIMTOMÄÄRÄT

ALOITUSPÄIVÄMÄÄRÄ	21.10.2014	klo	14:00	MITTAAJA	msv
PÄÄTTYMISPÄIVÄMÄÄRÄ	24.10.2014	klo	14:00	TIEDOSTO	S1104
MITTAUSPAIKKA	Alitilantie		, Klaukkala	TUNNUS	76
PAIKKA/PISTE	2B			KÄSITTELIJÄ	Mika Vainio, puh 040 543 2635
MITTAUSSUUNTA					
NOPEUSRAJOITUS	30		Km/h		

MITTAUSTIEDOT AJONEUVORYHMITÄIN

Ajoneuvoluokka	Havaintomäärä	Keskinopeus	Nopeushajonta	Jono%
Kevyet	149	36.93	8.83	0.00%
Raskaat	5			
Kaikki	154			

MITTAUSTIEDOT PÄIVITTÄIN JA AJONEUVORYHMITÄIN

päivä	Ajoneuvoluokka	Havaintomäärä	Keskinopeus	Nopeushajonta	Jono%
21.10.2014	Kaikki	22	36.51	9.58	0.00%
22.10.2014	Kaikki	62	37.65	7.98	0.00%
23.10.2014	Kaikki	52	36.37	10.05	0.00%
24.10.2014	Kaikki	18	37.60	6.45	0.00%

päivä	Ajoneuvoluokka	Havaintomäärä	Keskinopeus	Nopeushajonta	Jono%
21.10.2014	Kevyet	22	36.51	9.58	0.00%
22.10.2014	Kevyet	62	37.65	7.98	0.00%
23.10.2014	Kevyet	50	36.26	10.13	0.00%
23.10.2014	Raskaat	2			
24.10.2014	Kevyet	15	36.80	6.79	0.00%
24.10.2014	Raskaat	3			

Jonossa = peräkkäisten ajoneuvojen aika-väli on pienempi kuin 2,5 sekuntia.

Jono% = jonossa ajavien määrä jaettuna kokonaismäärällä

Kevyet = Henkilö- ja pakettiautot, pituus < 8 metriä ja 17 < nopeus < 2 x nop.rajoitus (korkeintaan 140 km/h)

Raskaat = Kaikki kuorma- ja linja-autot, pituus yli 8 ja 17 < nopeus < 1,7 x nop.rajoitus (korkeintaan 110 km/h)

Nopeuden laskennassa ei ole käytetty laitekohtaisia korjauskertoimia

Keskinopeuden virhemarginaali on taajamanopeuksilla noin 2...4 km/h

Yksittäinen nopeushavainto voi poiketa todellisesta huomattavasti

HISTAR NOPEUSMITTAUSRAPORTTI (2/7) LIKENNETIEDOT

ALOITUSPÄIVÄMÄÄRÄ 21.10.2014 klo 14:00
PÄÄTTYMISPÄIVÄMÄÄRÄ 24.10.2014 klo 14:00
MITTAUSPAIKKA Alitilantie , Klaukkala
PAIKKA/PISTE 2B
MITTAUSSUUNTA
NOPEUSRAJOITUS 30 Km/h

MITTAAJA msv
TIEDOSTO S1104
TUNNUS 76
KÄSITTELIJÄ Mika Vainio, puh 040 543 2635

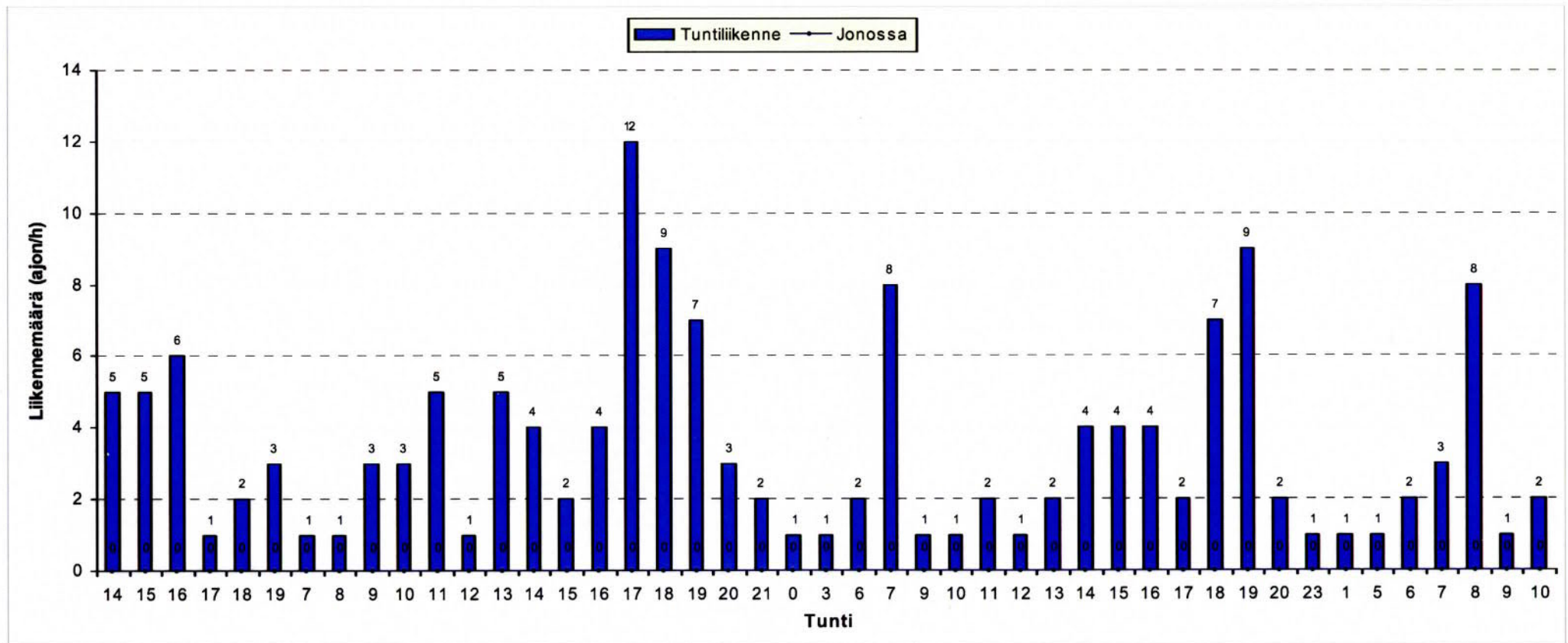

HISTAR NOPEUSMITTAUSRAPORTTI (3/7) LIKENNETIEDOT AJONEUVORYHMITÄIN

ALOITUSPÄIVÄMÄÄRÄ 21.10.2014 klo 14:00
PÄÄTTYMISPÄIVÄMÄÄRÄ 24.10.2014 klo 14:00
MITTAUSPAIKKA Alitilantie , Klaukkala
PAIKKA/PISTE 2B
MITTAUSSUUNTA
NOPEUSRAJOITUS 30 Km/h

MITTAAJA msv
TIEDOSTO S1104
TUNNUS 76
KÄSITTELIJÄ Mika Vainio, puh 040 543 2635

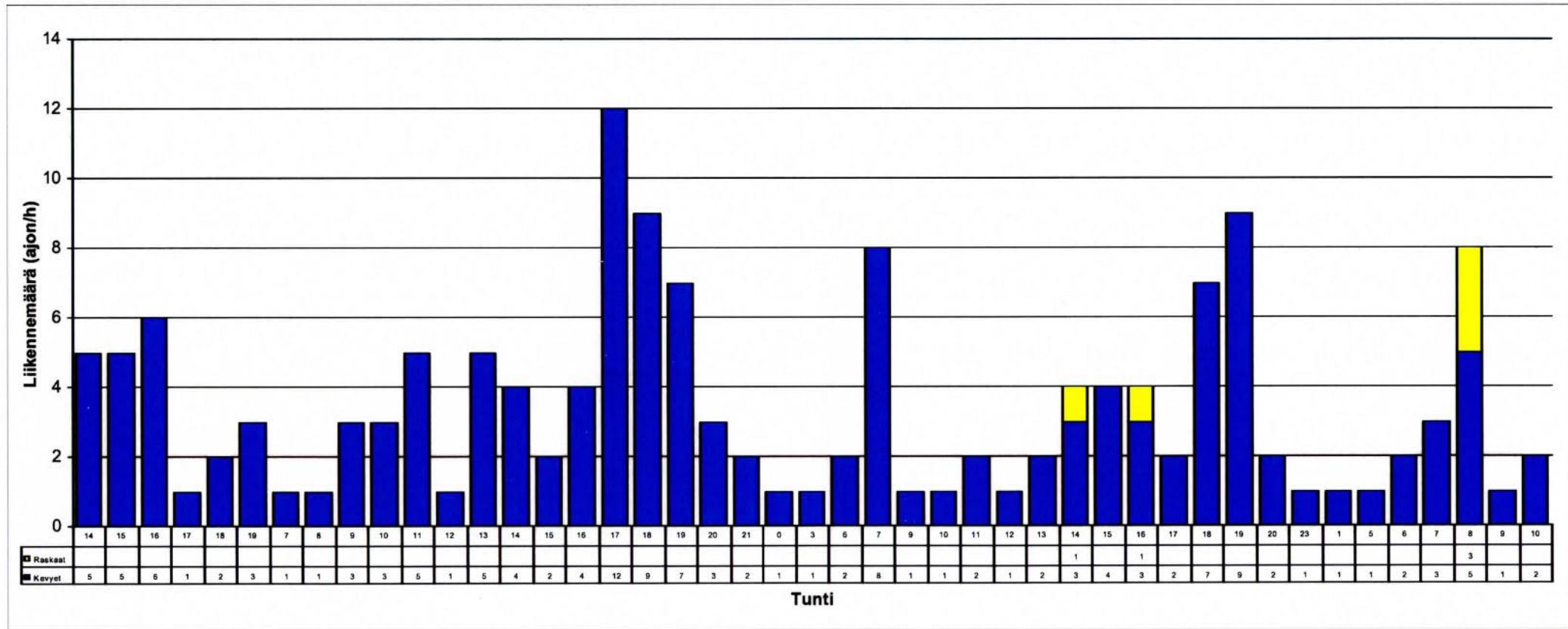

HISTAR NOPEUSMITTAUSRAPORTTI (4/7) NOPEUSTIEDOT

ALOITUSPÄIVÄMÄÄRÄ 21.10.2014 klo 14:00
 PÄÄTTYMISPÄIVÄMÄÄRÄ 24.10.2014 klo 14:00
 MITTAUSPAIKKA Alitilantie
 PAIKKA/PISTE 2B , Klaukkala
 MITTAUSSUUNTA
 NOPEUSRAJOITUS 30 Km/h

MITTAAJA msv
 TIEDOSTO S1104
 TUNNUS 76
 KÄSITTELIJÄ Mika Vainio, puh 040 543 2635

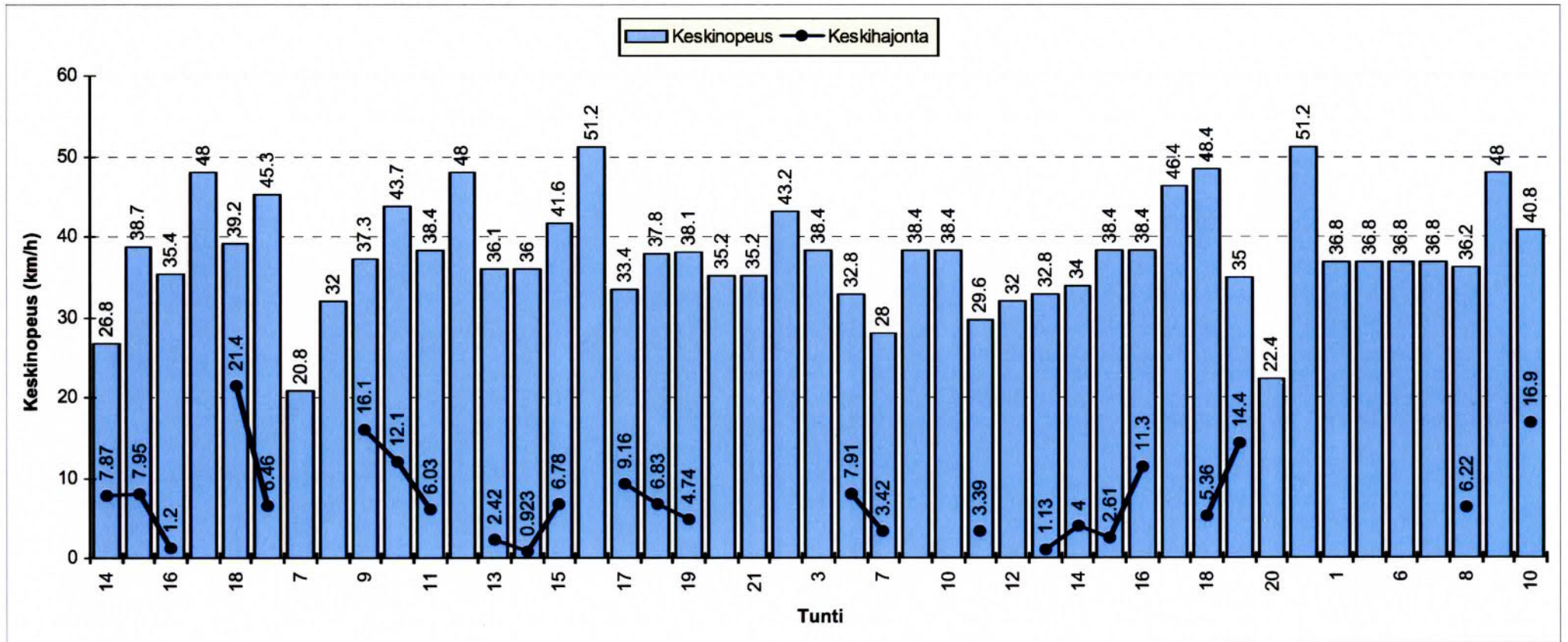

HISTAR NOPEUSMITTAUSRAPORTTI (5/7)

NOPEUSJAKAUMA

ALOITUSMÄÄRÄ	21.10.2014	klo	14:00	MITTAAJA	msv
PÄÄTTYMISPÄIVÄMÄÄRÄ	24.10.2014	klo	14:00	TIEDOSTO	S1104
MITTAUSPAIKKA	Alitilantie		,Klaukkala	TUNNUS	76
PAIKKA/PISTE	2B			KÄSITTELIJÄ	Mika Vainio, puh 040 543 2635
MITTAUSSUUNTA					
NOPEUSRAJOITUS	30		Km/h		

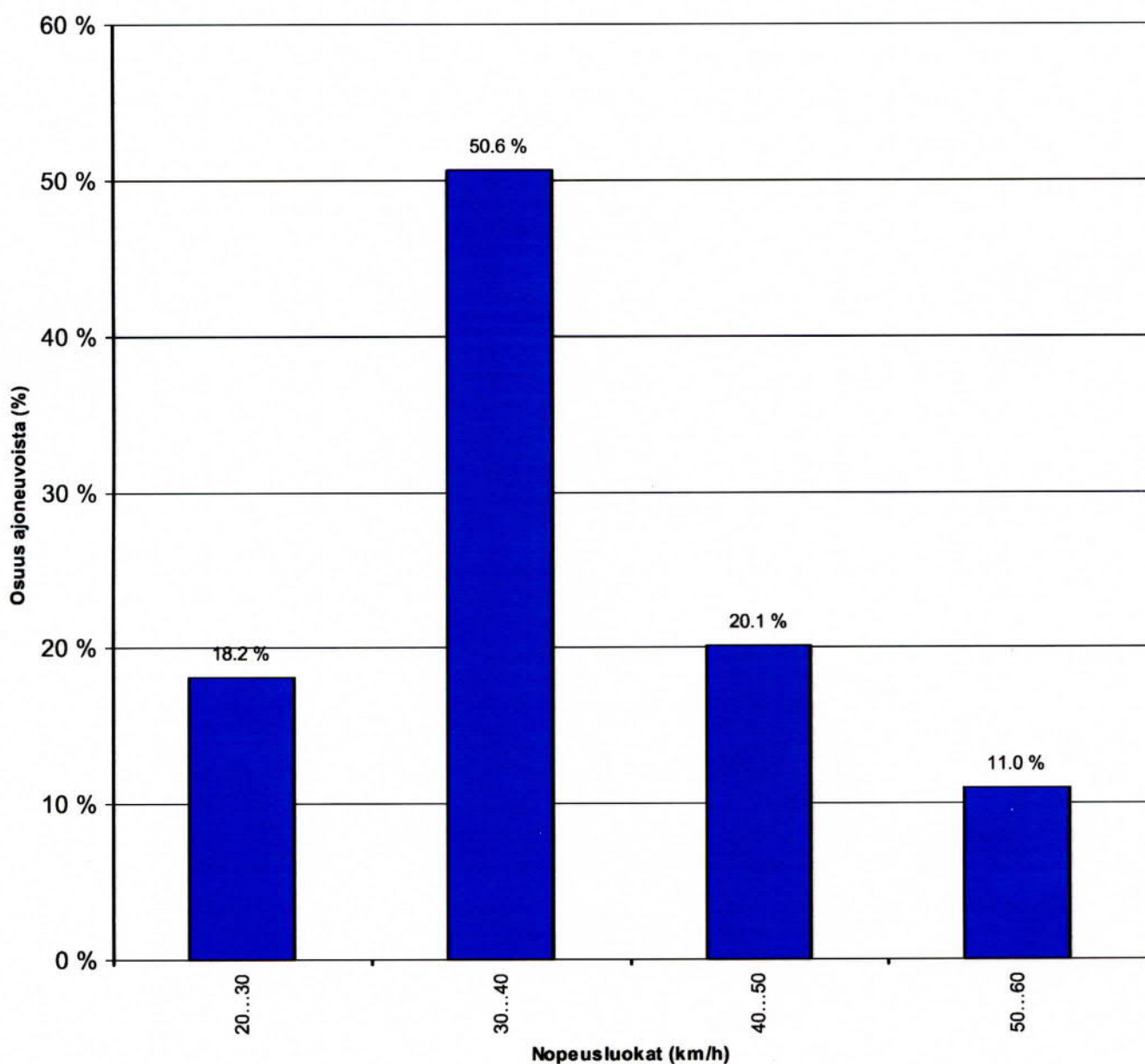

HISTAR NOPEUSMITTAUSRAPORTTI (6/7)

NOPEUSKERTYMÄ

ALOITUSMÄÄRÄ	21.10.2014	klo	14:00	MITTAAJA	msv
PÄÄTTYMISPÄIVÄMÄÄRÄ	24.10.2014	klo	14:00	TIEDOSTO	S1104
MITTAUSPAIKKA	Alitilantie		, Klaukkala	TUNNUS	76
PAIKKA/PISTE	2B			KÄSITTELIJÄ	Mika Vainio, puh 040 543 2635
MITTAUSSUUNTA					
NOPEUSRAJOITUS	30	Km/h			

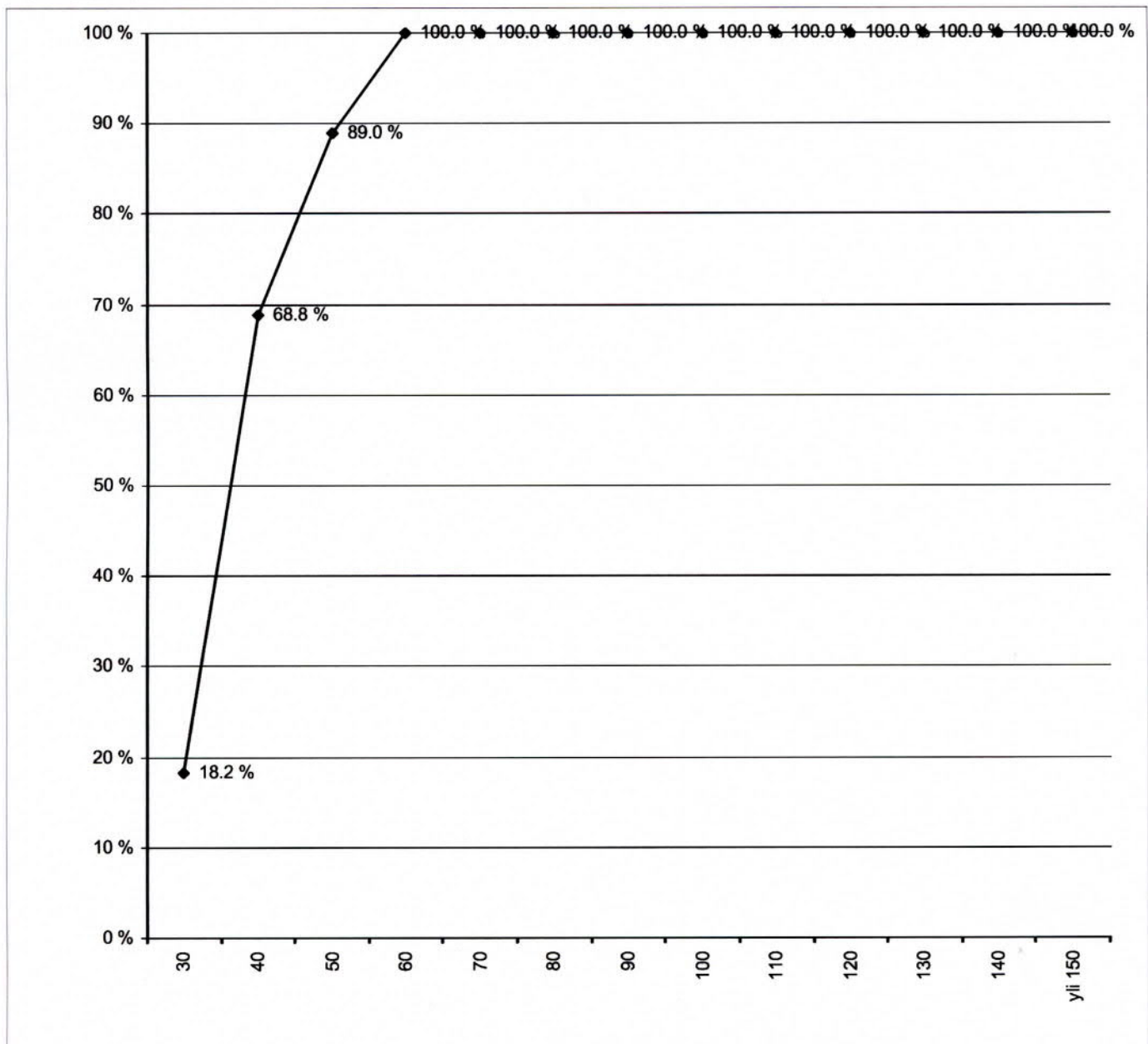

HISTAR NOPEUSMITTAUSRAPORTTI (7/7) NOPEUSTIEDOT AJONEUVORYHMITÄIN

ALOITUSPÄIVÄMÄÄRÄ 21.10.2014 klo 14:00
PÄÄTTYMISPÄIVÄMÄÄRÄ 24.10.2014 klo 14:00
MITTAUSPAIKKA Alitilantie
PAIKKA/PISTE 2B ,Klaukkala
MITTAUSSUUNTA
NOPEUSRAJOITUS 30 Km/h

MITTAAJA msv
TIEDOSTO S1104
TUNNUS 76
KÄSITTELIJÄ Mika Vainio, puh 040 543 2635

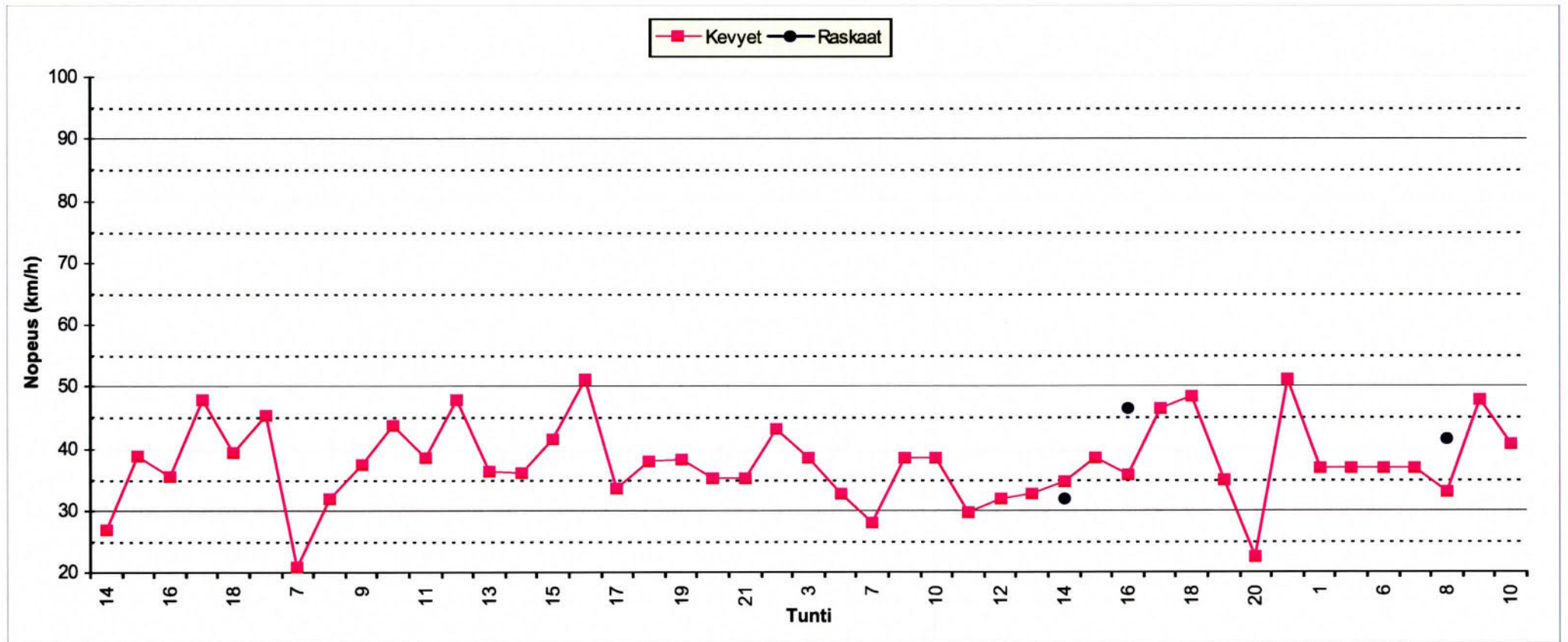

Piste nro 03 A

Aleksis Kiven tie
Liikenteen suunta S

HISTAR NOPEUSMITTAUSRAPORTTI (1/7) HAVAIMTOMÄÄRÄT

ALOITUSPÄIVÄMÄÄRÄ	21.10.2014	klo	15:00	MITTAAJA	msh
PÄÄTTYMISPÄIVÄMÄÄRÄ	24.10.2014	klo	15:00	TIEDOSTO	S1105
MITTAUSPAIKKA	Aleksis Kiven tie		,Nurmijärvi	TUNNUS	79
PAIKKA/PISTE	3A			KÄSITTELIJÄ	Mika Vainio, puh 040 543 2635
MITTAUSSUUNTA					
NOPEUSRAJOITUS	30		Km/h		

MITTAUSTIEDOT AJONEUVORYHMITÄIN

Ajoneuvoluokka	Havaintomäärä	Keskinopeus	Nopeushajonta	Jono%
Kevyet	2396	38.29	7.37	2.71%
Raskaat	27			
Kaikki	2423			

MITTAUSTIEDOT PÄIVITTÄIN JA AJONEUVORYHMITÄIN

päivä	Ajoneuvoluokka	Havaintomäärä	Keskinopeus	Nopeushajonta	Jono%
21.10.2014	Kaikki	341	37.69	7.21	3.81%
22.10.2014	Kaikki	764	38.64	7.40	1.44%
23.10.2014	Kaikki	823	38.25	7.41	3.28%
24.10.2014	Kaikki	495	38.36	7.37	2.83%

päivä	Ajoneuvoluokka	Havaintomäärä	Keskinopeus	Nopeushajonta	Jono%
21.10.2014	Kevyet	338	37.70	7.24	3.85%
21.10.2014	Raskaat	3			
22.10.2014	Kevyet	750	38.61	7.38	1.47%
22.10.2014	Raskaat	14			
23.10.2014	Kevyet	819	38.22	7.41	3.30%
23.10.2014	Raskaat	4			
24.10.2014	Kevyet	489	38.31	7.38	2.86%
24.10.2014	Raskaat	6			

Jonossa = peräkkäisten ajoneuvojen aika-väli on pienempi kuin 2,5 sekuntia.

Jono% = jonossa ajavien määrä jaettuna kokonaismäärällä

Kevyet = Henkilö- ja pakettiautot, pituus < 8 metriä ja 17 < nopeus < 2 x nop.rajoitus (korkeintaan 140 km/h)

Raskaat = Kaikki kuorma- ja linja-autot, pituus yli 8 ja 17 < nopeus < 1,7 x nop.rajoitus (korkeintaan 110 km/h)

Nopeuden laskennassa ei ole käytetty laitekohtaisia korjauskertoimia

Keskinopeuden virhemarginaali on taajamanopeuksilla noin 2...4 km/h

Yksittäinen nopeushavainto voi poiketa todellisesta huomattavasti

HISTAR NOPEUSMITTAUSRAPORTTI (2/7) LIIKENNETIEDOT

ALOITUSPÄIVÄMÄÄRÄ 21.10.2014 klo 15:00
PÄÄTTYMISPÄIVÄMÄÄRÄ 24.10.2014 klo 15:00
MITTAUSPAIKKA Aleksis Kiven tie ,Nurmijärvi
PAIKKA/PISTE 3A
MITTAUSSUUNTA
NOPEUSRAJOITUS 30 Km/h

MITTAAJA msv
TIEDOSTO S1105
TUNNUS 79
KÄSITTELIJÄ Mika Vainio, puh 040 543 2635

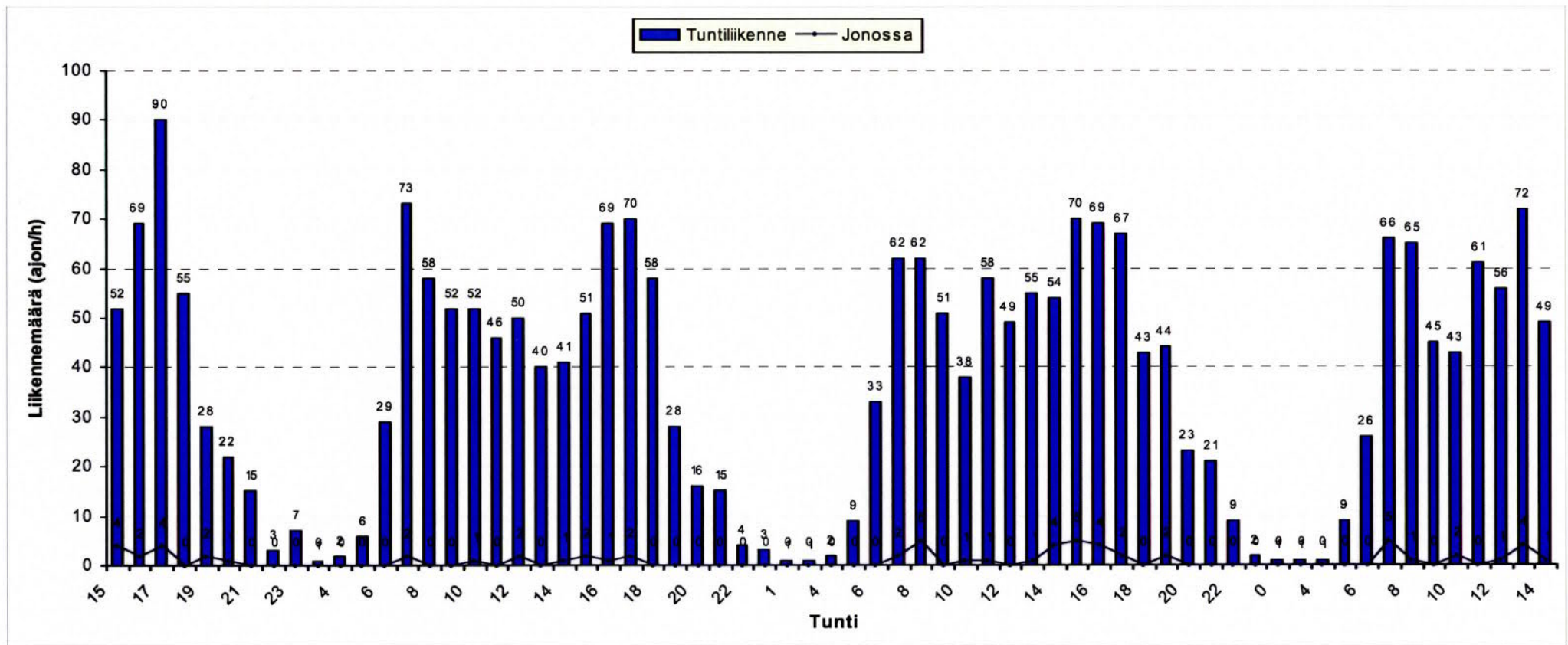

HISTAR NOPEUSMITTAUSRAPORTTI (4/7)

NOPEUSTIEDOT

ALOITUSPÄIVÄMÄÄRÄ 21.10.2014 klo 15:00
PÄÄTTYMISPÄIVÄMÄÄRÄ 24.10.2014 klo 15:00
MITTAUSPAIKKA Aleksis Kiven tie
PAIKKA/PISTE 3A ,Nurmijärvi
NOPEUSRAJOITUS 30 Km/h

MITTAAJA msv
TIEDOSTO S1105
TUNNUS 79
KÄSITTELIJÄ Mika Vainio, puh 040 543 2635

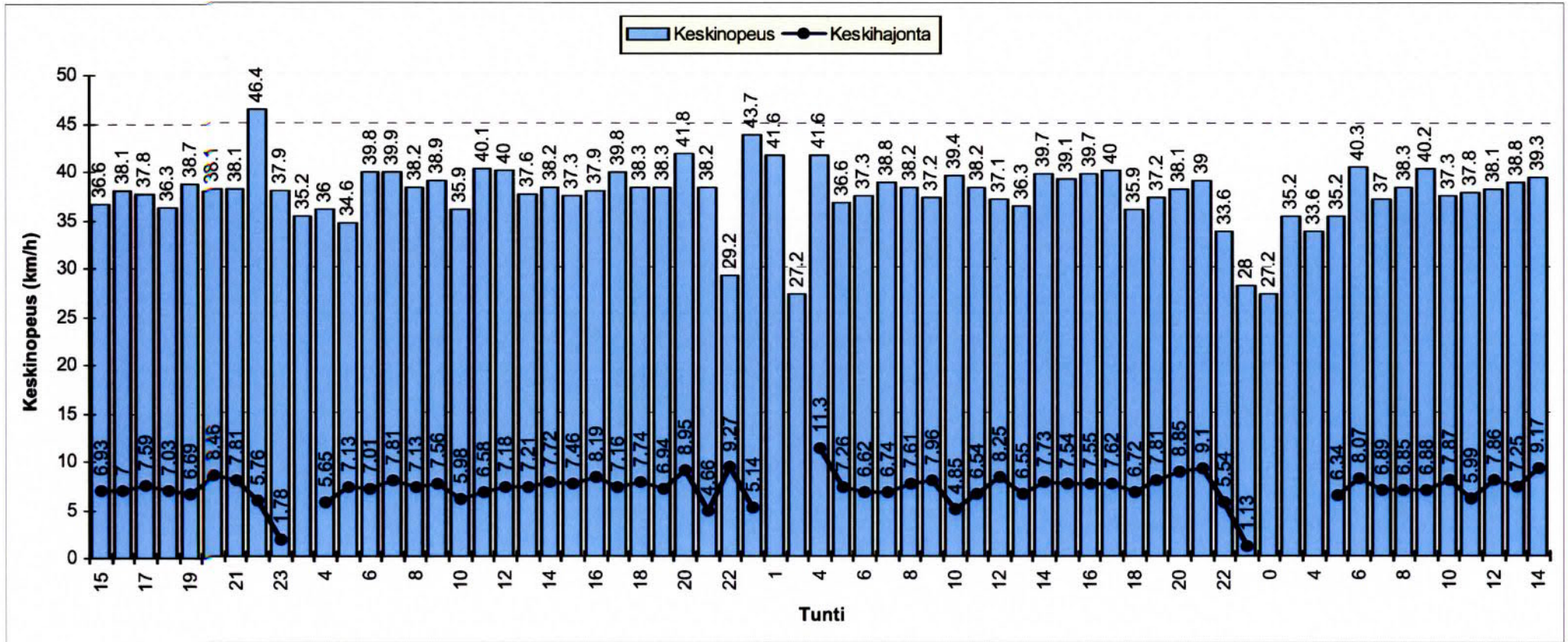

HISTAR NOPEUSMITTAUSRAPORTTI (5/7) NOPEUSJAKAUMA

ALOITUSMÄÄRÄ 21.10.2014 klo 15:00
PÄÄTTYMISPÄIVÄMÄÄRÄ 24.10.2014 klo 15:00
MITTAUSPAIKKA Aleksis Kiven tie ,Nurmijärvi
PAIKKA/PISTE 3A
MITTAUSSUUNTA
NOPEUSRAJOITUS 30 Km/h

MITTAAJA msv
TIEDOSTO S1105
TUNNUS 79
KÄSITTELIJÄ Mika Vainio, puh 040 543 2635

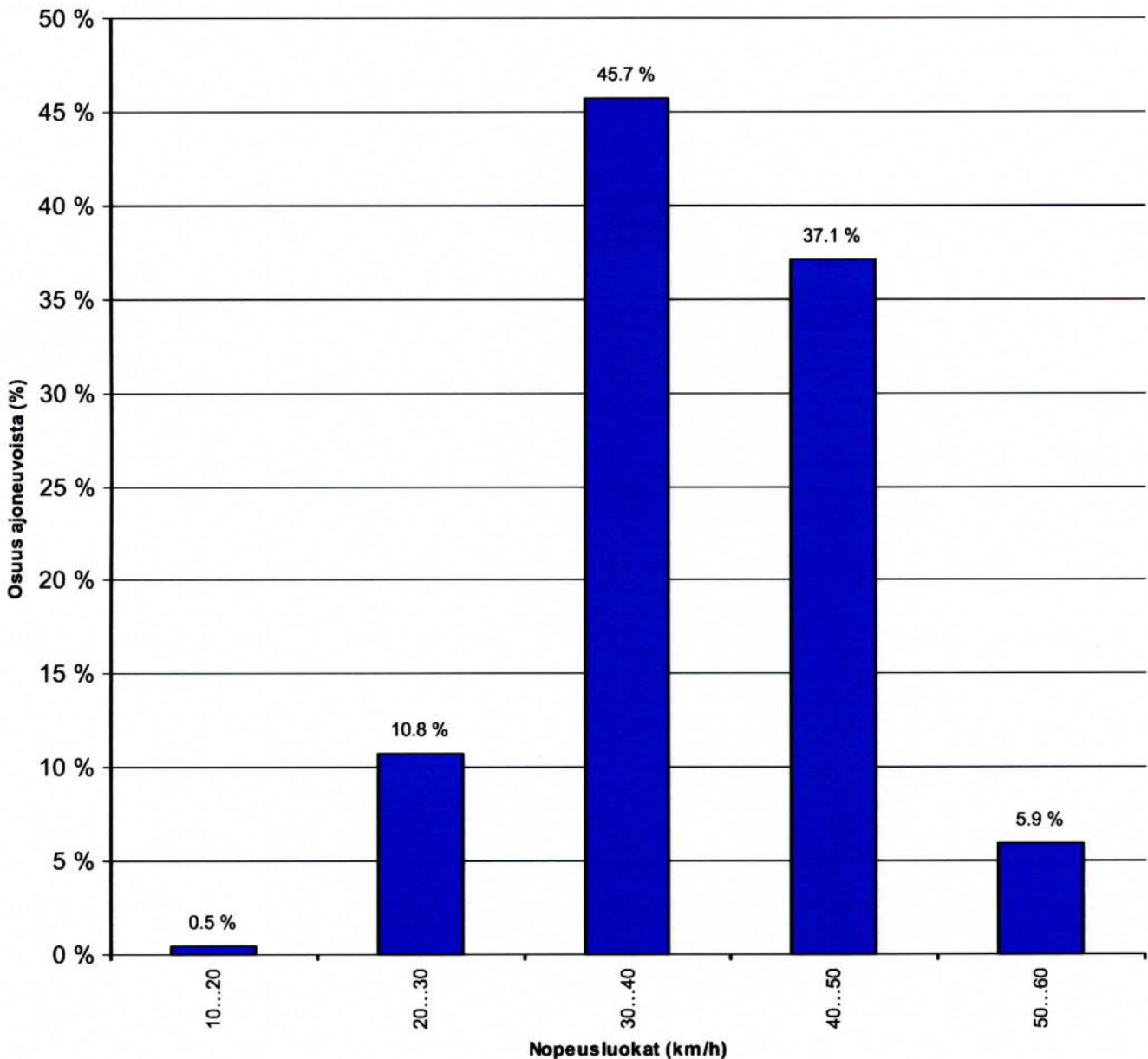

HISTAR NOPEUSMITTAUSRAPORTTI (6/7)

NOPEUSKERTYMÄ

ALOITUSMÄÄRÄ	21.10.2014	klo	15:00	MITTAAJA	msv
PÄÄTTYMISPÄIVÄMÄÄRÄ	24.10.2014	klo	15:00	TIEDOSTO	S1105
MITTAUSPAIKKA	Aleksis Kiven tie		,Nurmijärvi	TUNNUS	79
PAIKKA/PISTE	3A			KÄSITTELIJÄ	Mika Vainio, puh 040 543 2635
MITTAUSSUUNTA					
NOPEUSRAJOITUS	30		Km/h		

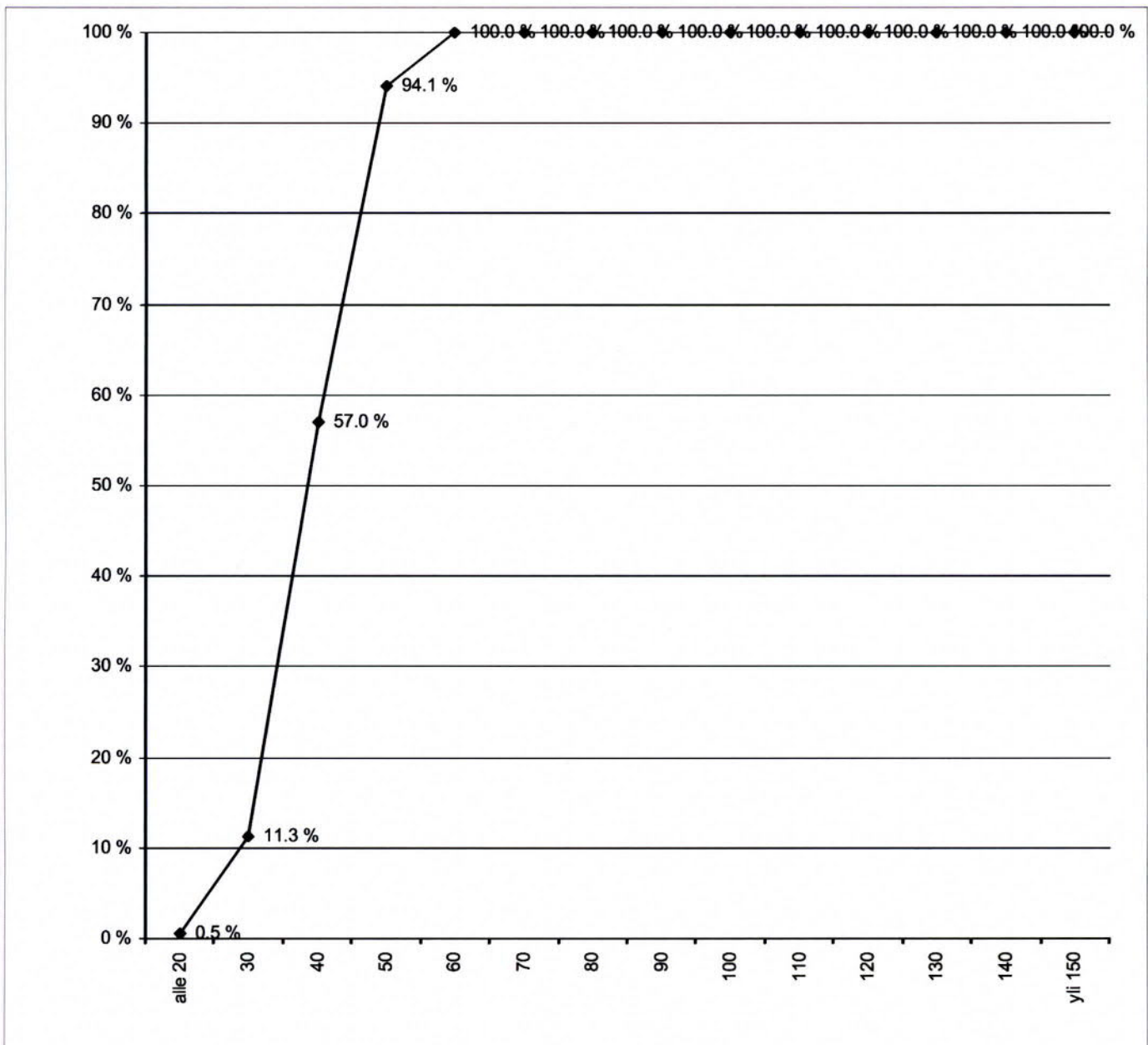

HISTAR NOPEUSMITTAUSRAPORTTI (7/7) NOPEUSTIEDOT AJONEUVORYHMITTÄIN

ALOITUSPÄIVÄMÄÄRÄ 21.10.2014 klo 15:00
PÄÄTTYMISPÄIVÄMÄÄRÄ 24.10.2014 klo 15:00
MITTAUSPAIKKA Aleksis Kiven tie
PAIKKA/PISTE 3A ,Nurmijärvi
MITTAUSSUUNTA
NOPEUSRAJOITUS 30 Km/h

MITTAAJA msv
TIEDOSTO S1105
TUNNUS 79
KÄSITTELIJÄ Mika Vainio, puh 040 543 2635

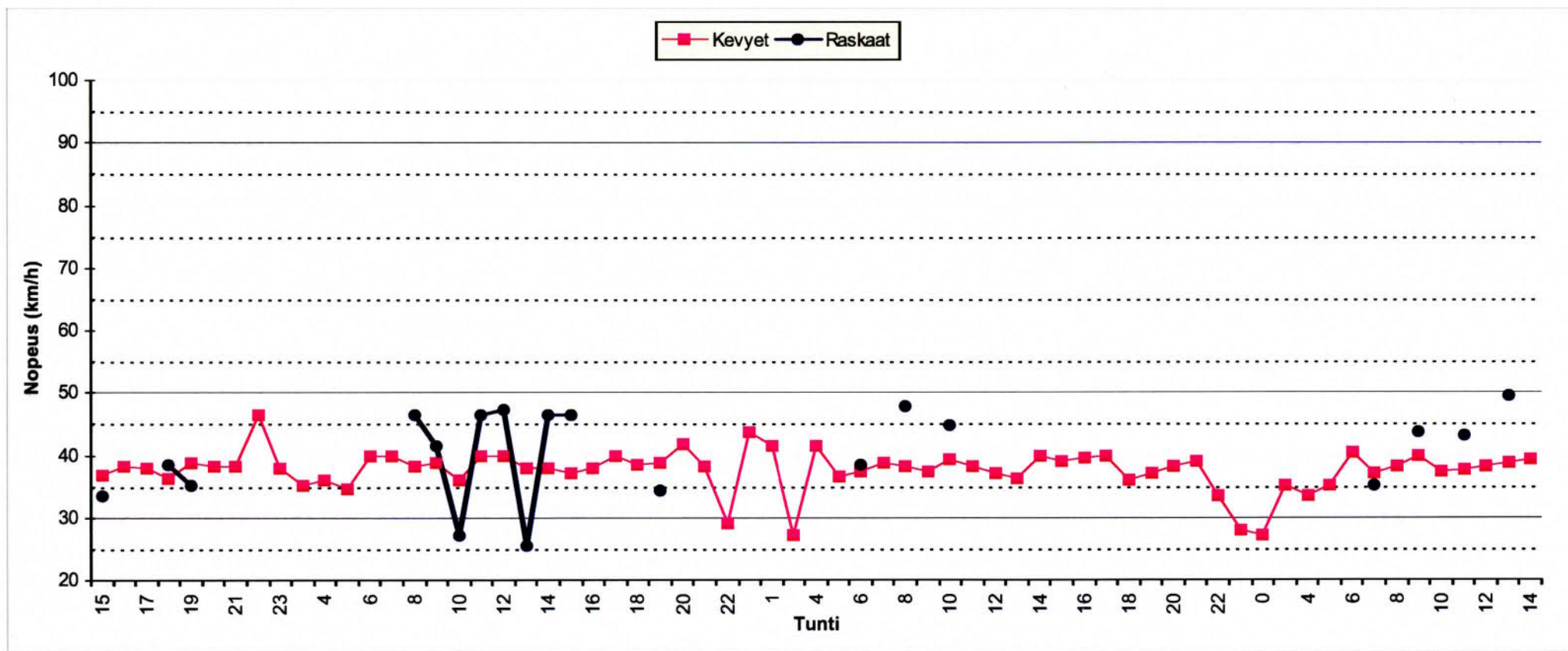

Piste nro 03 B

**Aleksis Kiven tie
Liikenteen suunta N**

HISTAR NOPEUSMITTAUSRAPORTTI (1/7) HAVAITOMÄÄRÄT

ALOITUSPÄIVÄMÄÄRÄ	21.10.2014	klo	15:00	MITTAAJA	msv
PÄÄTTYMISPÄIVÄMÄÄRÄ	24.10.2014	klo	15:00	TIEDOSTO	S1106
MITTAUSPAIKKA	Aleksis Kiven tie		,Nurmijärvi	TUNNUS	70
PAIKKA/PISTE	3B			KÄSITTELIJÄ	Mika Vainio, puh 040 543 2635
MITTAUSSUUNTA					
NOPEUSRAJOITUS	30	Km/h			

MITTAUSTIEDOT AJONEUVORYHMITÄIN

Ajoneuvoluokka	Havaintomäärä	Keskinopeus	Nopeushajonta	Jono%
Kevyet	2531	36.62	7.74	3.04%
Raskaat	48			
Kaikki	2579			

MITTAUSTIEDOT PÄIVITTÄIN JA AJONEUVORYHMITÄIN

päivä	Ajoneuvoluokka	Havaintomäärä	Keskinopeus	Nopeushajonta	Jono%
21.10.2014	Kaikki	448	36.95	7.82	1.34%
22.10.2014	Kaikki	851	35.92	8.17	4.00%
23.10.2014	Kaikki	841	36.52	7.53	3.09%
24.10.2014	Kaikki	439	37.48	7.27	2.51%

päivä	Ajoneuvoluokka	Havaintomäärä	Keskinopeus	Nopeushajonta	Jono%
21.10.2014	Kevyet	439	37.06	7.65	1.37%
21.10.2014	Raskaat	9			
22.10.2014	Kevyet	834	35.96	8.16	4.08%
22.10.2014	Raskaat	17			
23.10.2014	Kevyet	832	36.57	7.54	3.13%
23.10.2014	Raskaat	9			
24.10.2014	Kevyet	426	37.53	7.24	2.58%
24.10.2014	Raskaat	13			

Jonossa = peräkkäisten ajoneuvojen aika-väli on pienempi kuin 2,5 sekuntia.

Jono% = jonossa ajavien määrä jaettuna kokonaismäärällä

Kevyet = Henkilö- ja pakettiautot, pituus < 8 metriä ja 17 < nopeus < 2 x nop.rajoitus (korkeintaan 140 km/h)

Raskaat = Kaikki kuorma- ja linja-autot, pituus yli 8 ja 17 < nopeus < 1,7 x nop.rajoitus (korkeintaan 110 km/h)

Nopeuden laskennassa ei ole käytetty laitekohtaisia korjauskertoimia

Keskinopeuden virhemarginaali on taajamanopeuksilla noin 2...4 km/h

Yksittäinen nopeushavainto voi poiketa todellisesta huomattavasti

HISTAR NOPEUSMITTAUSRAPORTTI (2/7) LIKENNETIEDOT

ALOITUSPÄIVÄMÄÄRÄ 21.10.2014 klo 15:00
PÄÄTTYMISPÄIVÄMÄÄRÄ 24.10.2014 klo 15:00
MITTAUSPAIKKA Aleksis Kiven tie ,Nurmijärvi
PAIKKA/PISTE 3B
MITTAUSSUUNTA
NOPEUSRAJOITUS 30 Km/h

MITTAAJA msv
TIEDOSTO S1106
TUNNUS 70
KÄSITTELIJÄ Mika Vainio, puh 040 543 2635

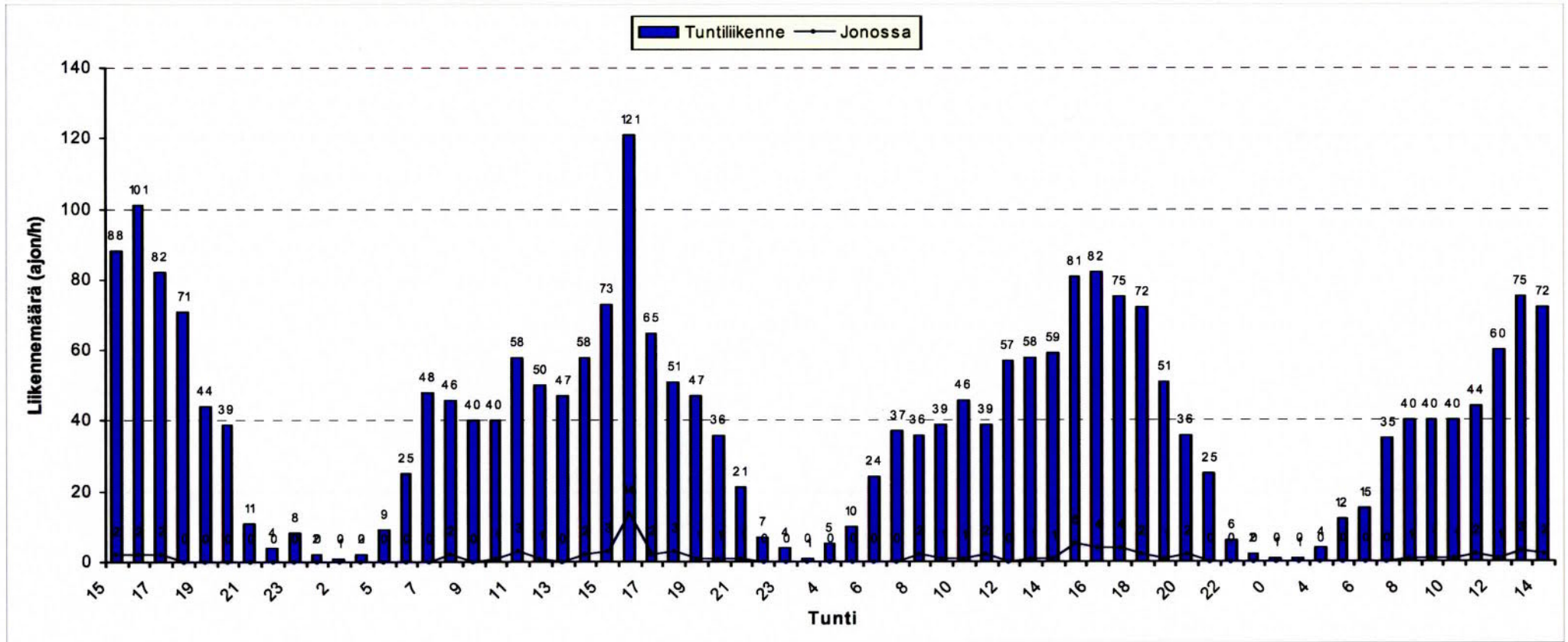

HISTAR NOPEUSMITTAUSRAPORTTI (3/7) LIIKENNETIEDOT AJONEUVORYHMITÄIN

ALOITUSPÄIVÄMÄÄRÄ 21.10.2014 klo 15:00
PÄÄTTYMISPÄIVÄMÄÄRÄ 24.10.2014 klo 15:00
MITTAUSPAIKKA Aleksis Kiven tie ,Nurmijärvi
PAIKKA/PISTE 3B
MITTAUSSUUNTA
NOPEUSRAJOITUS 30 Km/h

MITTAAJA msv
TIEDOSTO S1106
TUNNUS 70
KÄSITTELIJÄ Mika Vainio, puh 040 543 2635

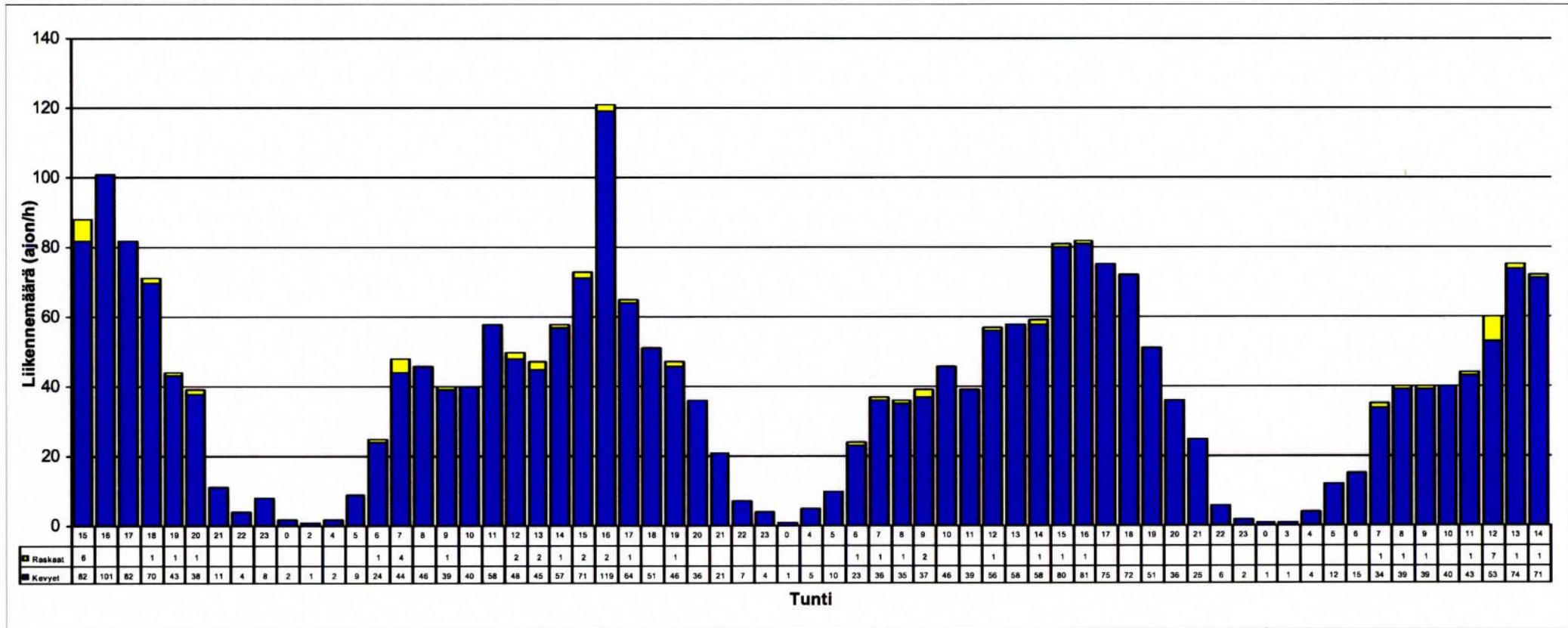

HISTAR NOPEUSMITTAUSRAPORTTI (4/7) NOPEUSTIEDOT

ALOITUSPÄIVÄMÄÄRÄ 21.10.2014 klo 15:00
PÄÄTTYMISPÄIVÄMÄÄRÄ 24.10.2014 klo 15:00
MITTAUSPAIKKA Aleksis Kiven tie
PAIKKA/PISTE 3B ,Nurmijärvi
MITTAUSSUUNTA
NOPEUSRAJOITUS 30 Km/h

MITTAAJA msv
TIEDOSTO S1106
TUNNUS 70
KÄSITTELIJÄ Mika Vainio, puh 040 543 2635

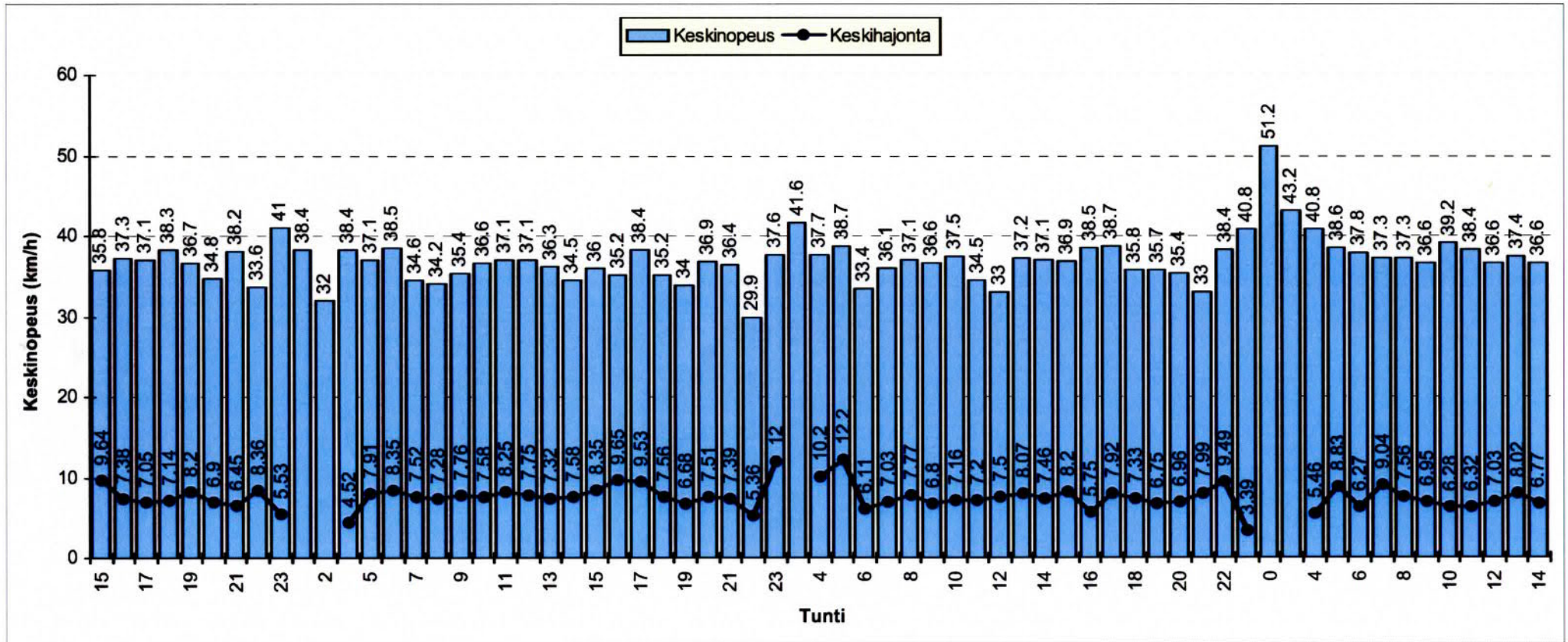

HISTAR NOPEUSMITTAUSRAPORTTI (5/7)

NOPEUSJAKAUMA

ALOITUSMÄÄRÄ	21.10.2014	klo	15:00	MITTAAJA	msv
PÄÄTTYMISPÄIVÄMÄÄRÄ	24.10.2014	klo	15:00	TIEDOSTO	S1106
MITTAUSPAIKKA	Aleksis Kiven tie ,Nurmijärvi			TUNNUS	70
PAIKKA/PISTE	3B			KÄSITTELIJÄ	Mika Vainio, puh 040 543 2635
MITTAUSSUUNTA					
NOPEUSRAJOITUS	30	Km/h			

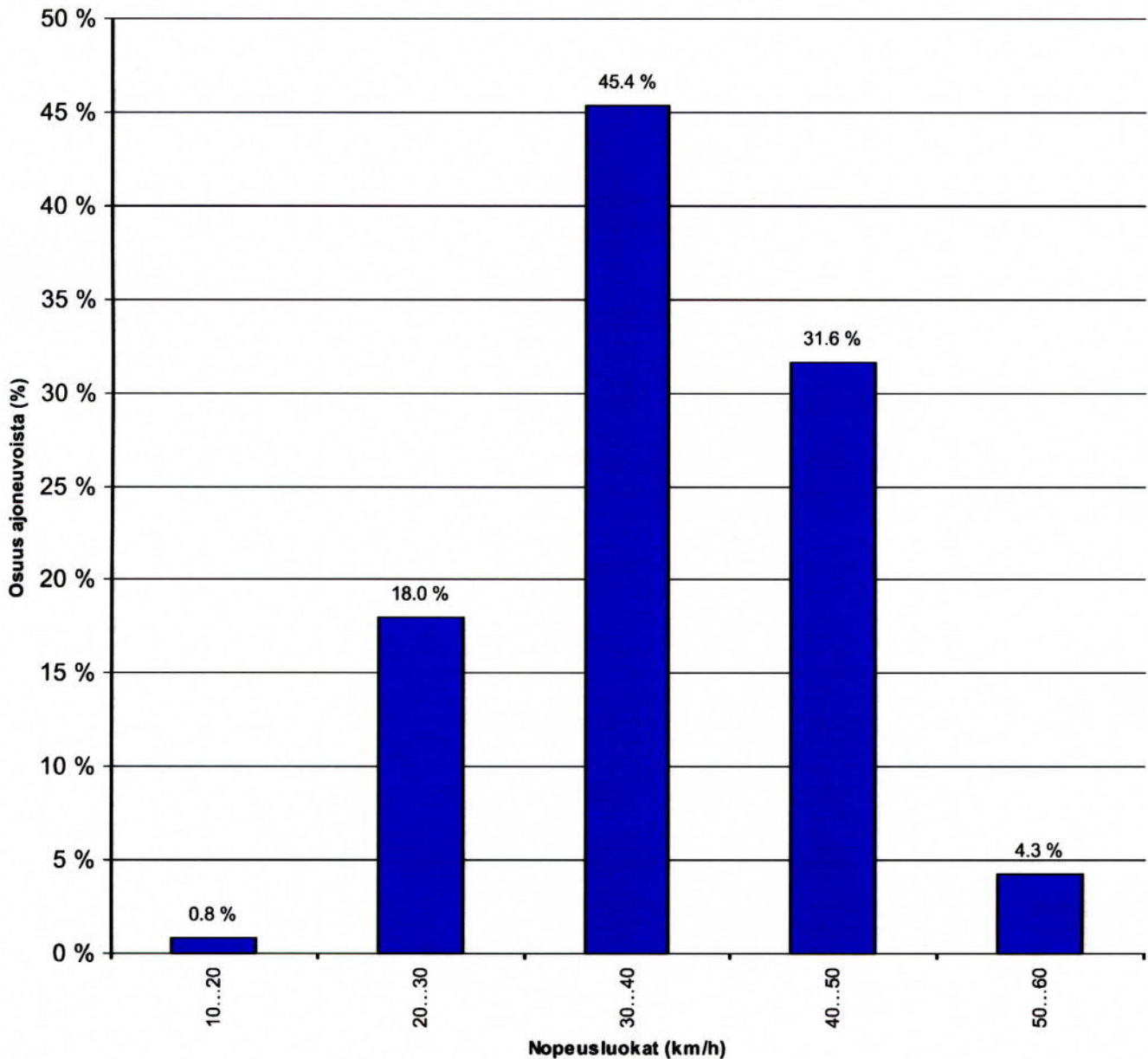

HISTAR NOPEUSMITTAUSRAPORTTI (6/7)

NOPEUSKERTYMÄ

ALOITUSMÄÄRÄ	21.10.2014	klo	15:00	MITTAAJA	msv
PÄÄTTYMISPÄIVÄMÄÄRÄ	24.10.2014	klo	15:00	TIEDOSTO	S1106
MITTAUSPAIKKA	Aleksis Kiven tie		,Nurmijärvi	TUNNUS	70
PAIKKA/PISTE	3B			KÄSITTELIJÄ	Mika Vainio, puh 040 543 2635
MITTAUSSUUNTA					
NOPEUSRAJOITUS	30		Km/h		

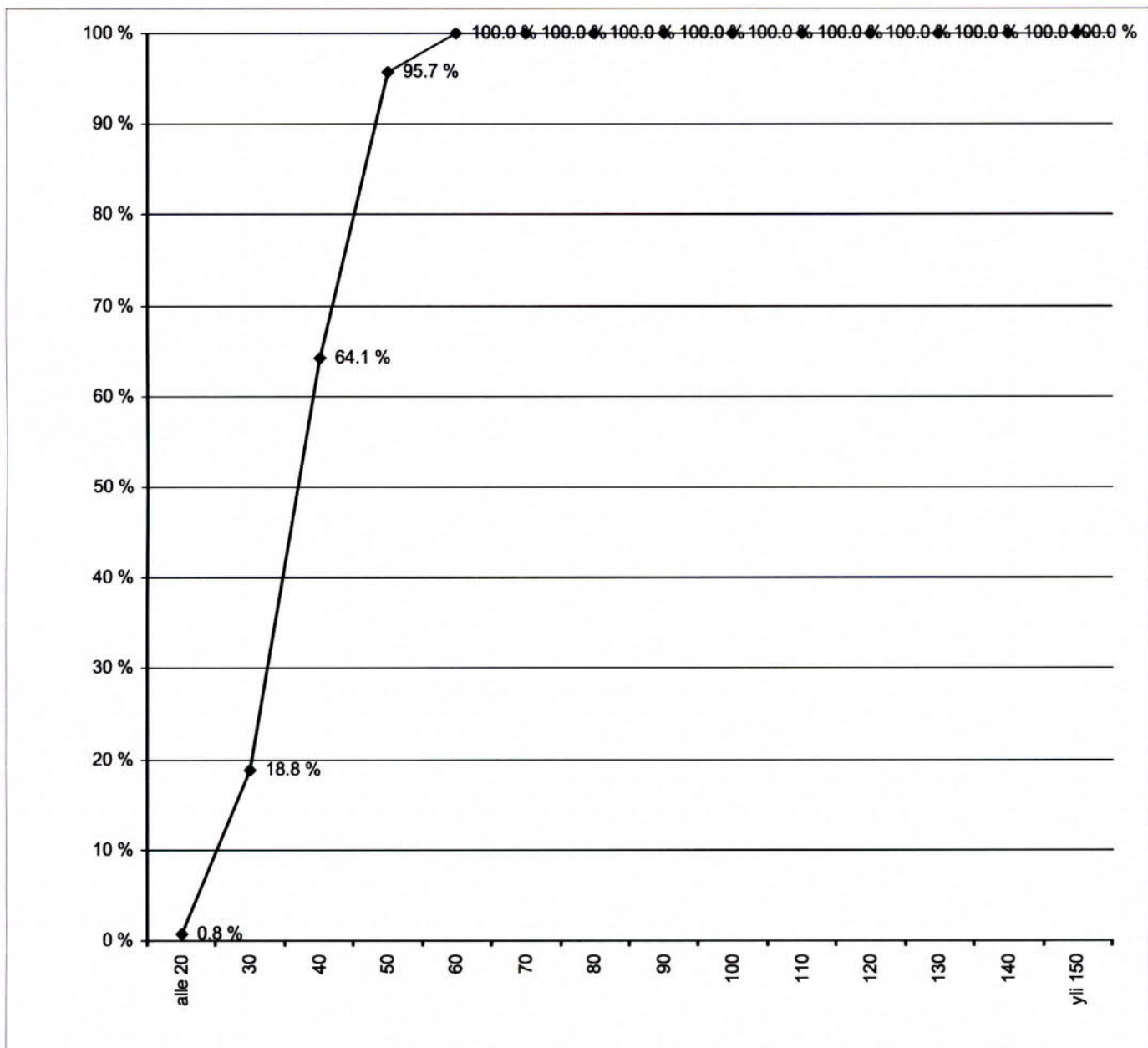

HISTAR NOPEUSMITTAUSRAPORTTI (7/7) NOPEUSTIEDOT AJONEUVORYHMITTÄIN

ALOITUSPÄIVÄMÄÄRÄ 21.10.2014 klo 15:00
PÄÄTTYMISPÄIVÄMÄÄRÄ 24.10.2014 klo 15:00
MITTAUSPAIKKA Aleksis Kiven tie
PAIKKA/PISTE 3B ,Nurmijärvi
MITTAUSSUUNTA
NOPEUSRAJOITUS 30 Km/h

MITTAAJA msv
TIEDOSTO S1106
TUNNUS 70
KÄSITTELIJÄ Mika Vainio, puh 040 543 2635

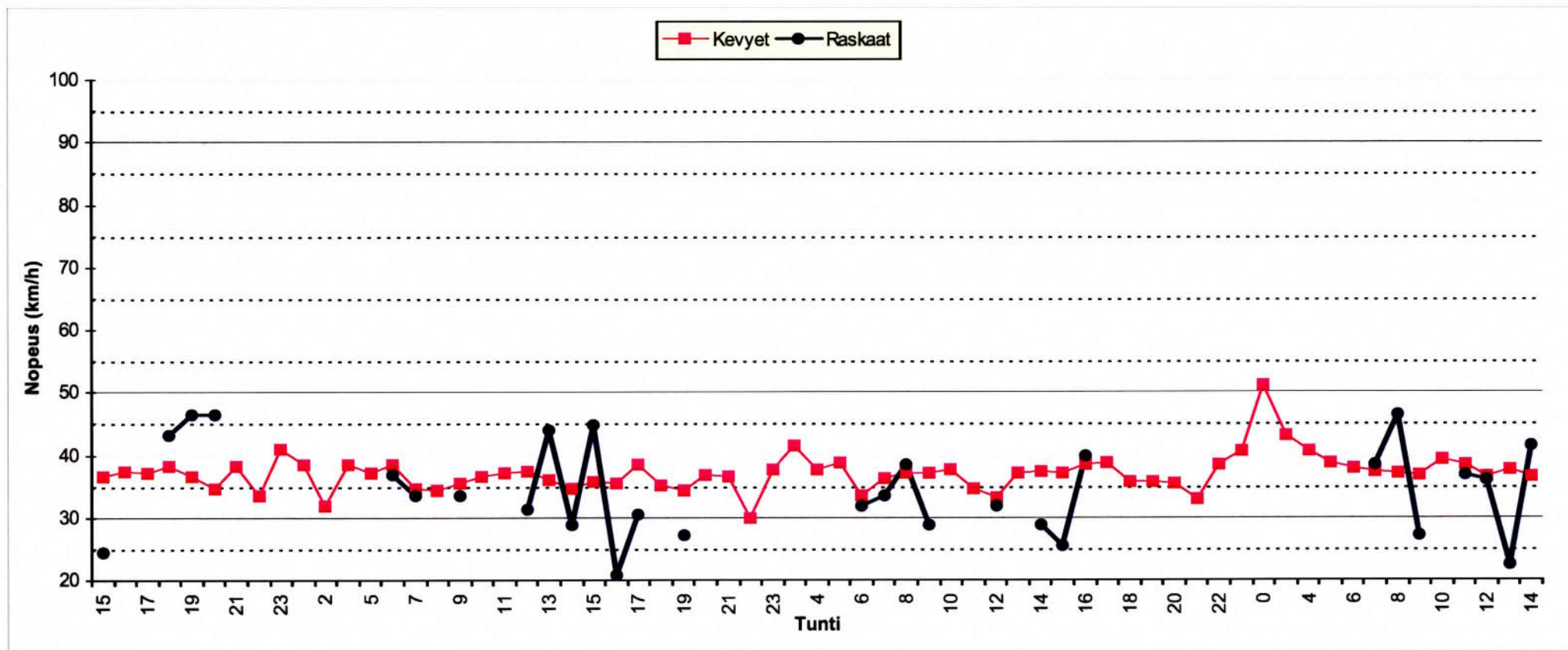

Piste nro 04 A

Punamullantie

Liikenteen suunta W

HISTAR NOPEUSMITTAUSRAPORTTI (1/7) HAVAIMTOMÄÄRÄT

ALOITUSPÄIVÄMÄÄRÄ	21.10.2014	klo	15:00	MITTAAJA	msv
PÄÄTTYMISPÄIVÄMÄÄRÄ	24.10.2014	klo	15:00	TIEDOSTO	S1107
MITTAUSPAIKKA	Punamullantie, Nurmijärvi			TUNNUS	82
PAIKKA/PISTE	4A			KÄSITTELIJÄ	Mika Vainio, puh 040 543 2635
MITTAUSSUUNTA					
NOPEUSRAJOITUS	30	Km/h			

MITTAUSTIEDOT AJONEUVORYHMITÄIN

Ajoneuvoluokka	Havaintomäärä	Keskinopeus	Nopeushajonta	Jono%
Kevyet	3360	38.08	6.95	4.94%
Raskaat	79			
Kaikki	3439			

MITTAUSTIEDOT PÄIVITTÄIN JA AJONEUVORYHMITÄIN

päivä	Ajoneuvoluokka	Havaintomäärä	Keskinopeus	Nopeushajonta	Jono%
21.10.2014	Kaikki	620	38.49	7.11	4.52%
22.10.2014	Kaikki	1113	38.07	7.08	5.30%
23.10.2014	Kaikki	1135	37.72	6.73	5.55%
24.10.2014	Kaikki	571	37.89	7.00	2.80%

päivä	Ajoneuvoluokka	Havaintomäärä	Keskinopeus	Nopeushajonta	Jono%
21.10.2014	Kevyet	613	38.50	7.12	4.57%
21.10.2014	Raskaat	7			
22.10.2014	Kevyet	1086	38.17	7.07	5.43%
22.10.2014	Raskaat	27	34.25	6.40	0.00%
23.10.2014	Kevyet	1110	37.80	6.72	5.68%
23.10.2014	Raskaat	25	33.98	6.37	0.00%
24.10.2014	Kevyet	551	38.01	6.98	2.90%
24.10.2014	Raskaat	20	34.72	6.93	0.00%

Jonossa = peräkkäisten ajoneuvojen aika-väli on pienempi kuin 2,5 sekuntia.

Jono% = jonossa ajavien määrä jaettuna kokonaismäärällä

Kevyet = Henkilö- ja pakettiautot, pituus < 8 metriä ja 17 < nopeus < 2 x nop.rajoitus (korkeintaan 140 km/h)

Raskaat = Kaikki kuorma- ja linja-autot, pituus yli 8 ja 17 < nopeus < 1,7 x nop.rajoitus (korkeintaan 110 km/h)

Nopeuden laskennassa ei ole käytetty laitekohtaisia korjauskertoimia

Keskinopeuden virhemarginaali on taajamanopeuksilla noin 2...4 km/h

Yksittäinen nopeushavainto voi poiketa todellisesta huomattavasti

HISTAR NOPEUSMITTAUSRAPORTTI (2/7) LIKENNETIEDOT

ALOITUSPÄIVÄMÄÄRÄ 21.10.2014 klo 15:00
PÄÄTTYMISPÄIVÄMÄÄRÄ 24.10.2014 klo 15:00
MITTAUSPAIKKA Punamullantie ,Nurmijärvi
PAIKKA/PISTE 4A
MITTAUSSUUNTA
NOPEUSRAJOITUS 30 Km/h

MITTAAJA msv
TIEDOSTO S1107
TUNNUS 82
KÄSITTELIJÄ Mika Vainio, puh 040 543 2635

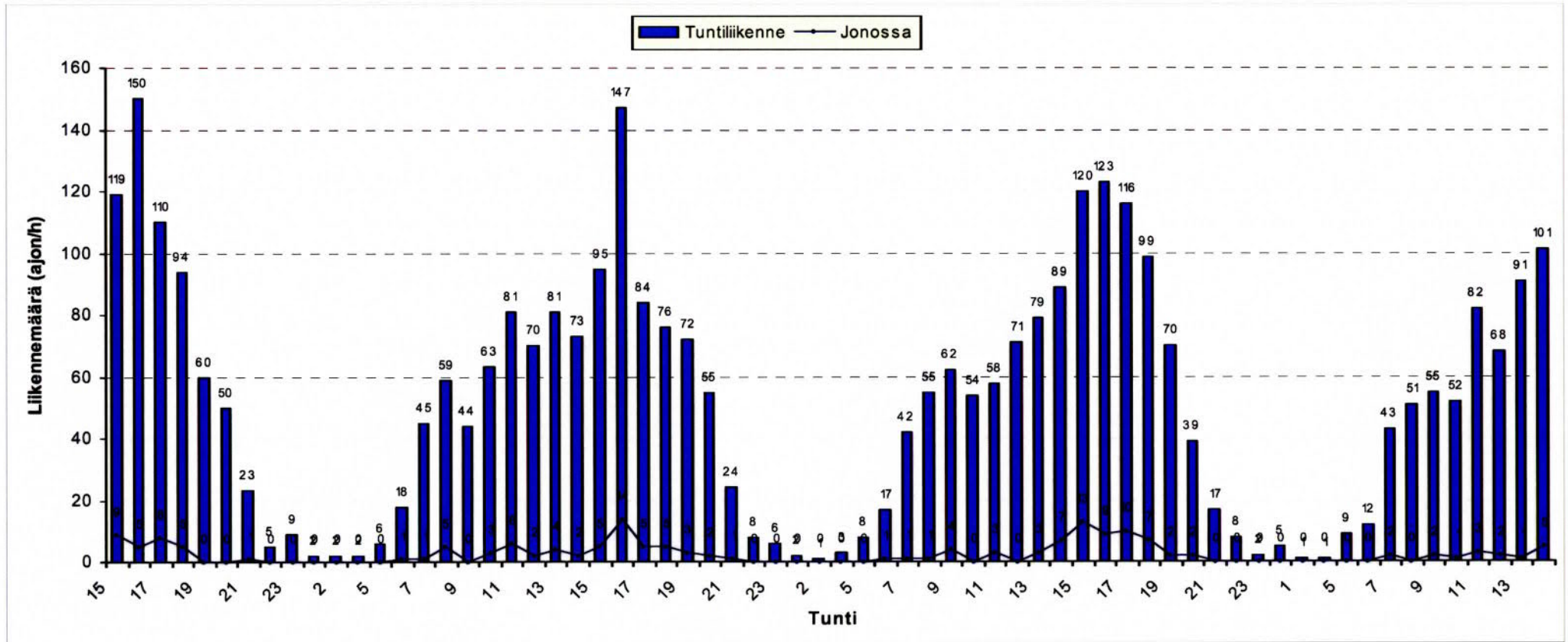

HISTAR NOPEUSMITTAUSRAPORTTI (4/7)

NOPEUSTIEDOT

ALOITUSPÄIVÄMÄÄRÄ 21.10.2014 klo 15:00
PÄÄTTYMISPÄIVÄMÄÄRÄ 24.10.2014 klo 15:00
MITTAUSPAIKKA Punamullantie
PAIKKA/PISTE 4A ,Nurmijärvi
MITTAUSSUUNTA
NOPEUSRAJOITUS 30 Km/h

MITTAAJA msv
TIEDOSTO S1107
TUNNUS 82
KÄSITTELIJÄ Mika Vainio, puh 040 543 2635

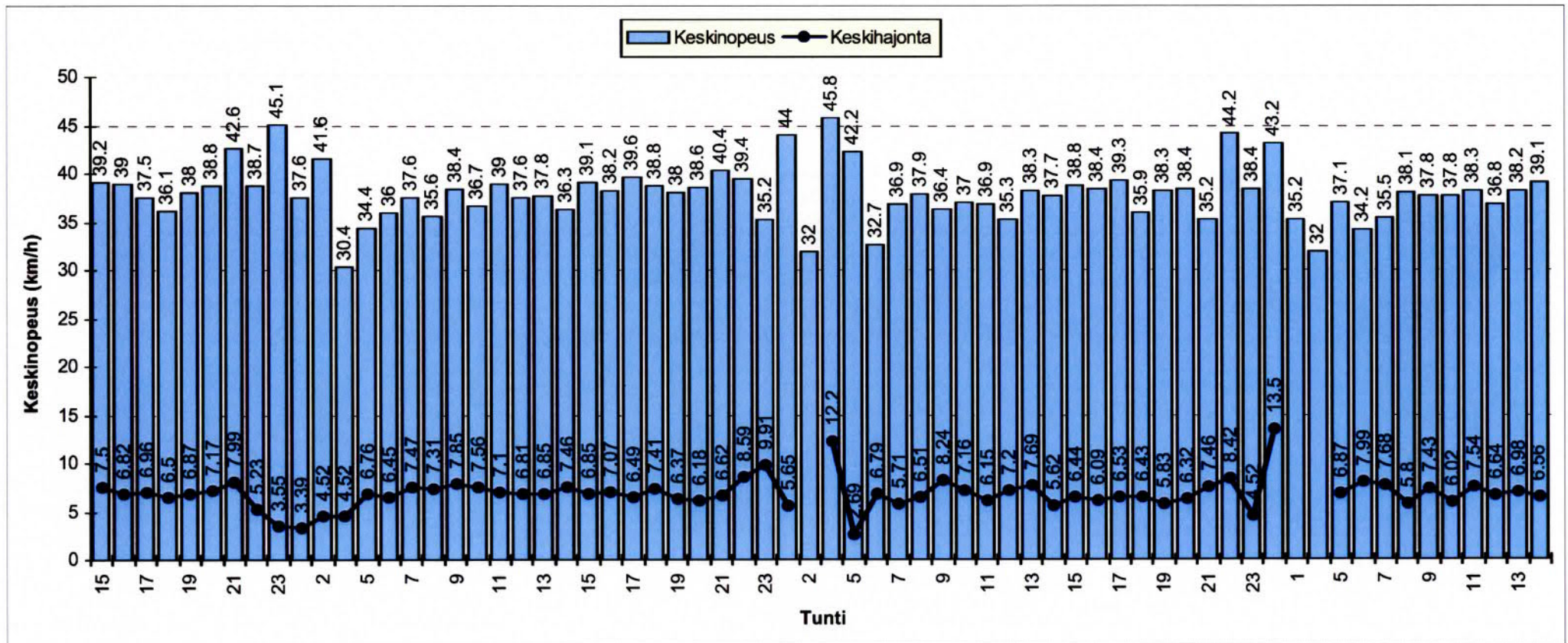

HISTAR NOPEUSMITTAUSRAPORTTI (5/7)

NOPEUSJAKAUMA

ALOITUSMÄÄRÄ	21.10.2014	klo	15:00	MITTAAJA	msv
PÄÄTTYMISPÄIVÄMÄÄRÄ	24.10.2014	klo	15:00	TIEDOSTO	S1107
MITTAUSPAIKKA	Punamullantie		,Nurmijärvi	TUNNUS	82
PAIKKA/PISTE	4A			KÄSITTELIJÄ	Mika Vainio, puh 040 543 2635
MITTAUSSUUNTA					
NOPEUSRAJOITUS	30		Km/h		

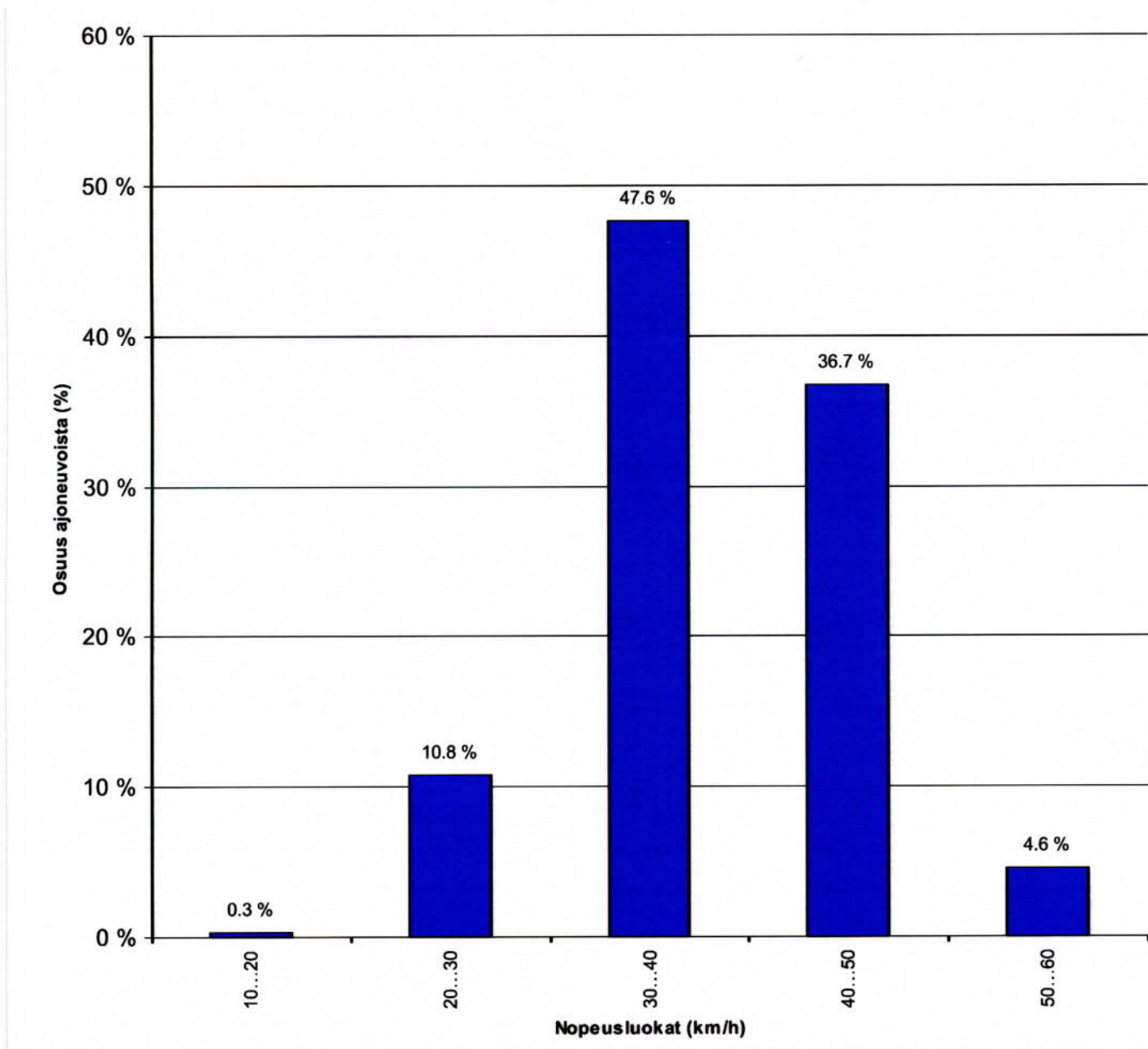

HISTAR NOPEUSMITTAUSRAPORTTI (6/7)

NOPEUSKERTYMÄ

ALOITUSMÄÄRÄ	21.10.2014	klo	15:00	MITTAAJA	msh
PÄÄTTYMISPÄIVÄMÄÄRÄ	24.10.2014	klo	15:00	TIEDOSTO	S1107
MITTAUSPAIKKA	Punamullantie		,Nurmijärvi	TUNNUS	82
PAIKKA/PISTE	4A			KÄSITTELIJÄ	Mika Vainio, puh 040 543 2635
MITTAUSSUUNTA					
NOPEUSRAJOITUS	30	Km/h			

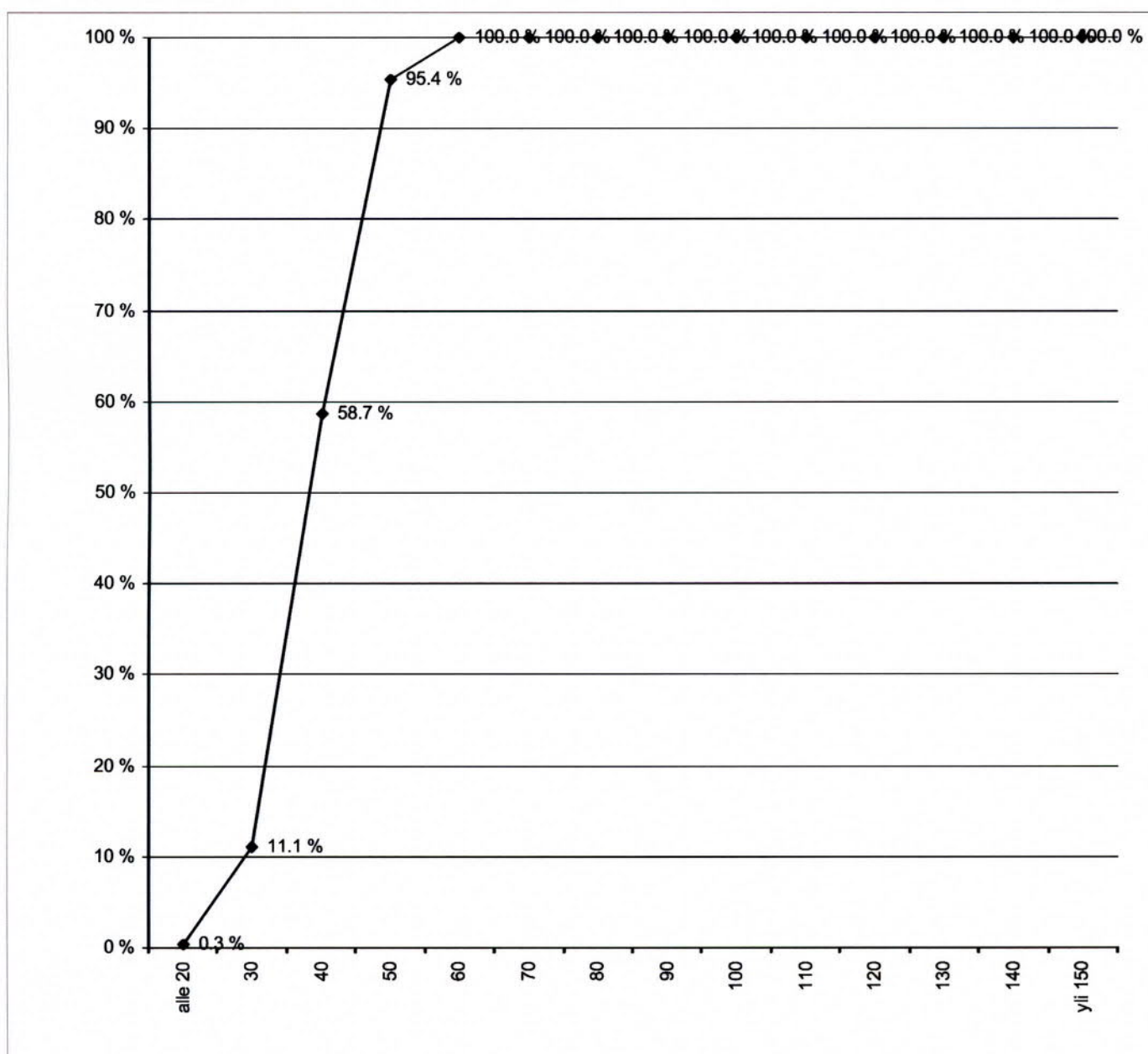

HISTAR NOPEUSMITTAUSRAPORTTI (7/7) NOPEUSTIEDOT AJONEUVORYHMITTÄIN

ALOITUSPÄIVÄMÄÄRÄ 21.10.2014 klo 15:00
PÄÄTTYMISPÄIVÄMÄÄRÄ 24.10.2014 klo 15:00
MITTAUSPAIKKA Punamullantie
PAIKKA/PISTE 4A ,Nurmijärvi
MITTAUSSUUNTA
NOPEUSRAJOITUS 30 Km/h

MITTAAJA msv
TIEDOSTO S1107
TUNNUS 82
KÄSITTELIJÄ Mika Vainio, puh 040 543 2635

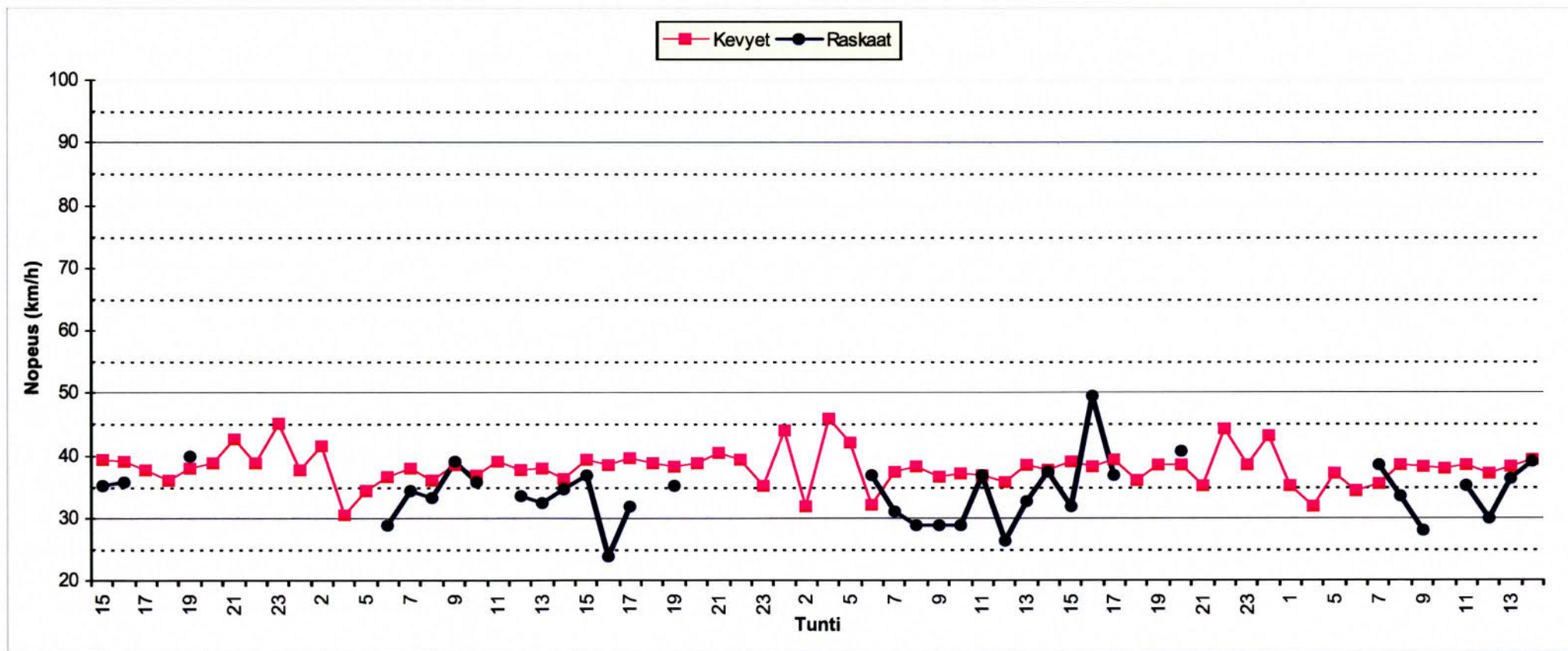

Piste nro 04 B

Punamullantie

Liikenteen suunta E

HISTAR NOPEUSMITTAUSRAPORTTI (1/7) HAVAIMTOMÄÄRÄT

ALOITUSPÄIVÄMÄÄRÄ	21.10.2014	klo	15:00	MITTAAJA	msv
PÄÄTTYMISPÄIVÄMÄÄRÄ	24.10.2014	klo	15:00	TIEDOSTO	S1108
MITTAUSPAIKKA	Punamullantie ,Nurmijärvi			TUNNUS	81
PAIKKA/PISTE	4B			KÄSITTELIJÄ	Mika Vainio, puh 040 543 2635
MITTAUSSUUNTA					
NOPEUSRAJOITUS	30	Km/h			

MITTAUSTIEDOT AJONEUVORYHMITÄIN

Ajoneuvoluokka	Havaintomäärä	Keskinopeus	Nopeushajonta	Jono%
Kevyet	3606	36.95	6.54	3.36%
Raskaat	39			
Kaikki	3645			

MITTAUSTIEDOT PÄIVITTÄIN JA AJONEUVORYHMITÄIN

päivä	Ajoneuvoluokka	Havaintomäärä	Keskinopeus	Nopeushajonta	Jono%
21.10.2014	Kaikki	512	36.71	6.20	3.32%
22.10.2014	Kaikki	1141	36.95	6.80	3.77%
23.10.2014	Kaikki	1223	36.72	6.51	3.92%
24.10.2014	Kaikki	769	37.41	6.41	1.69%

päivä	Ajoneuvoluokka	Havaintomäärä	Keskinopeus	Nopeushajonta	Jono%
21.10.2014	Kevyet	509	36.76	6.19	3.34%
21.10.2014	Raskaat	3			
22.10.2014	Kevyet	1125	36.97	6.80	3.82%
22.10.2014	Raskaat	16			
23.10.2014	Kevyet	1211	36.70	6.51	3.96%
23.10.2014	Raskaat	12			
24.10.2014	Kevyet	761	37.45	6.41	1.71%
24.10.2014	Raskaat	8			

Jonossa = peräkkäisten ajoneuvojen aika-väli on pienempi kuin 2,5 sekuntia.

Jono% = jonossa ajavien määrä jaettuna kokonaismäärällä

Kevyet = Henkilö- ja pakettiautot, pituus < 8 metriä ja 17 < nopeus < 2 x nop.rajoitus (korkeintaan 140 km/h)

Raskaat = Kaikki kuorma- ja linja-autot, pituus yli 8 ja 17 < nopeus < 1,7 x nop.rajoitus (korkeintaan 110 km/h)

Nopeuden laskennassa ei ole käytetty laitekohtaisia korjauskertoimia

Keskinopeuden virhemarginaali on taajamanopeuksilla noin 2...4 km/h

Yksittäinen nopeushavainto voi poiketa todellisesta huomattavasti

HISTAR NOPEUSMITTAUSRAPORTTI (2/7) LIKENNETIEDOT

ALOITUSPÄIVÄMÄÄRÄ 21.10.2014 klo 15:00
PÄÄTTYMISPÄIVÄMÄÄRÄ 24.10.2014 klo 15:00
MITTAUSPAIKKA Punamullantie ,Nurmijärvi
PAIKKA/PISTE 4B
MITTAUSSUUNTA
NOPEUSRAJOITUS 30 Km/h

MITTAAJA msv
TIEDOSTO S1108
TUNNUS 81
KÄSITTELIJÄ Mika Vainio, puh 040 543 2635

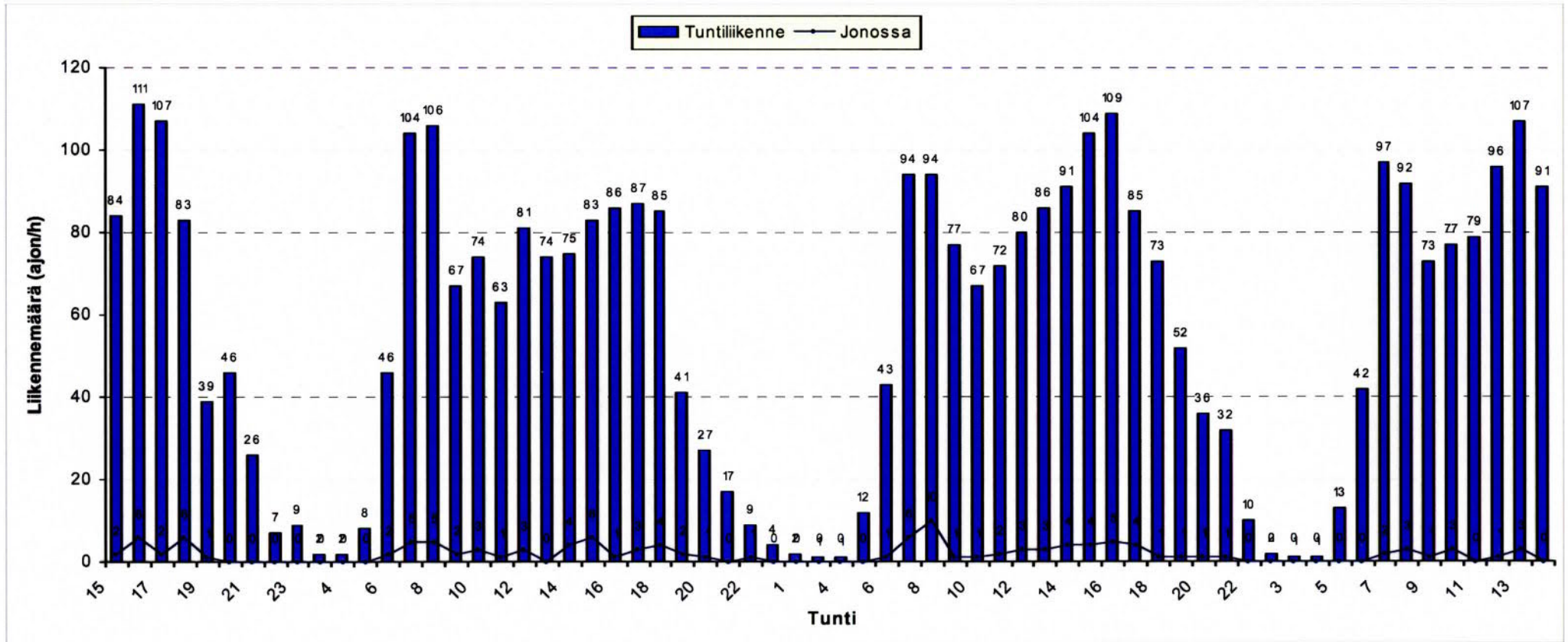

HISTAR NOPEUSMITTAUSRAPORTTI (3/7) LIIKENNETIEDOT AJONEUVORYHMITÄIN

ALOITUSPÄIVÄMÄÄRÄ 21.10.2014 klo 15:00
PÄÄTTYMISPÄIVÄMÄÄRÄ 24.10.2014 klo 15:00
MITTAUSPAIKKA Punamullantie ,Nurmijärvi
PAIKKA/PISTE 4B
MITTAUSSUUNTA
NOPEUSRAJOITUS 30 Km/h

MITTAAJA msv
TIEDOSTO S1108
TUNNUS 81
KÄSITTELIJÄ Mika Vainio, puh 040 543 2635

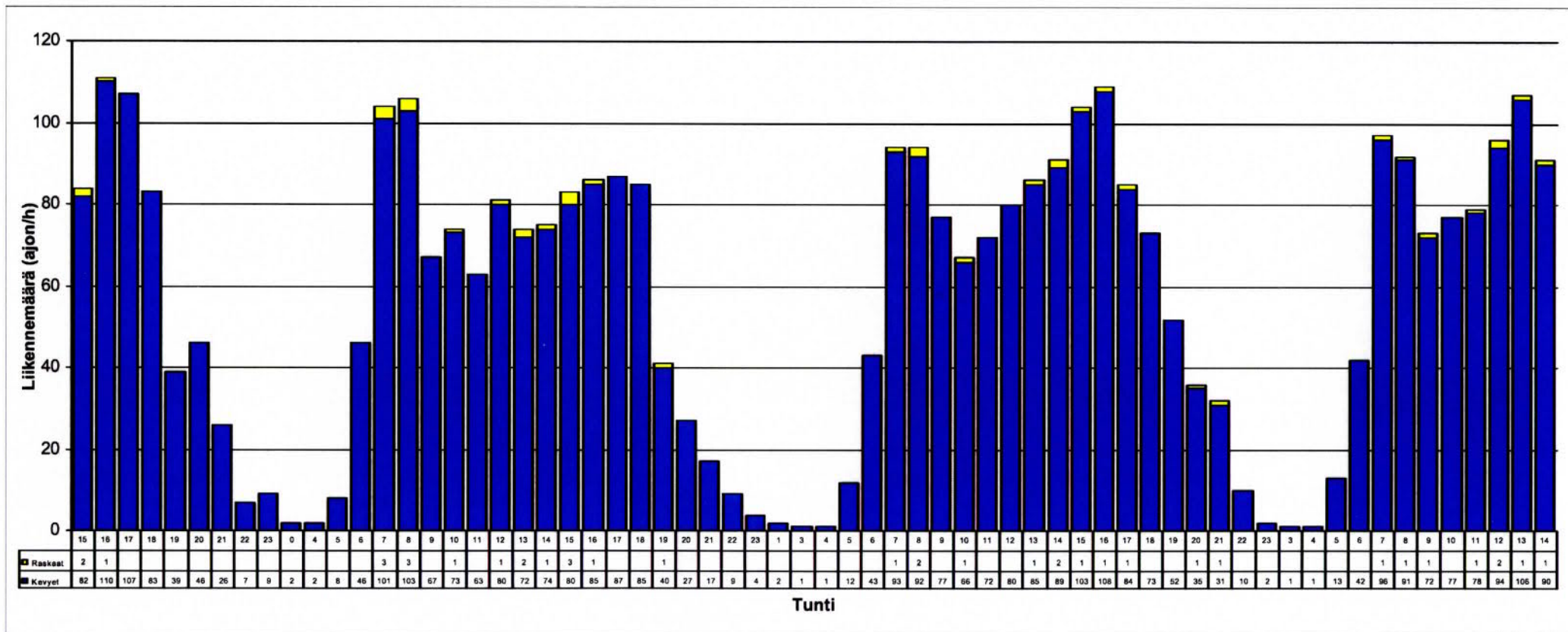

HISTAR NOPEUSMITTAUSRAPORTTI (4/7) NOPEUSTIEDOT

ALOITUSPÄIVÄMÄÄRÄ 21.10.2014 klo 15:00
PÄÄTTYMISPÄIVÄMÄÄRÄ 24.10.2014 klo 15:00
MITTAUSPAIKKA Punamullantie
PAIKKA/PISTE 4B ,Nurmijärvi
NOPEUSRAJOITUS 30 Km/h

MITTAAJA msv
TIEDOSTO S1108
TUNNUS 81
KÄSITTELIJÄ Mika Vainio, puh 040 543 2635

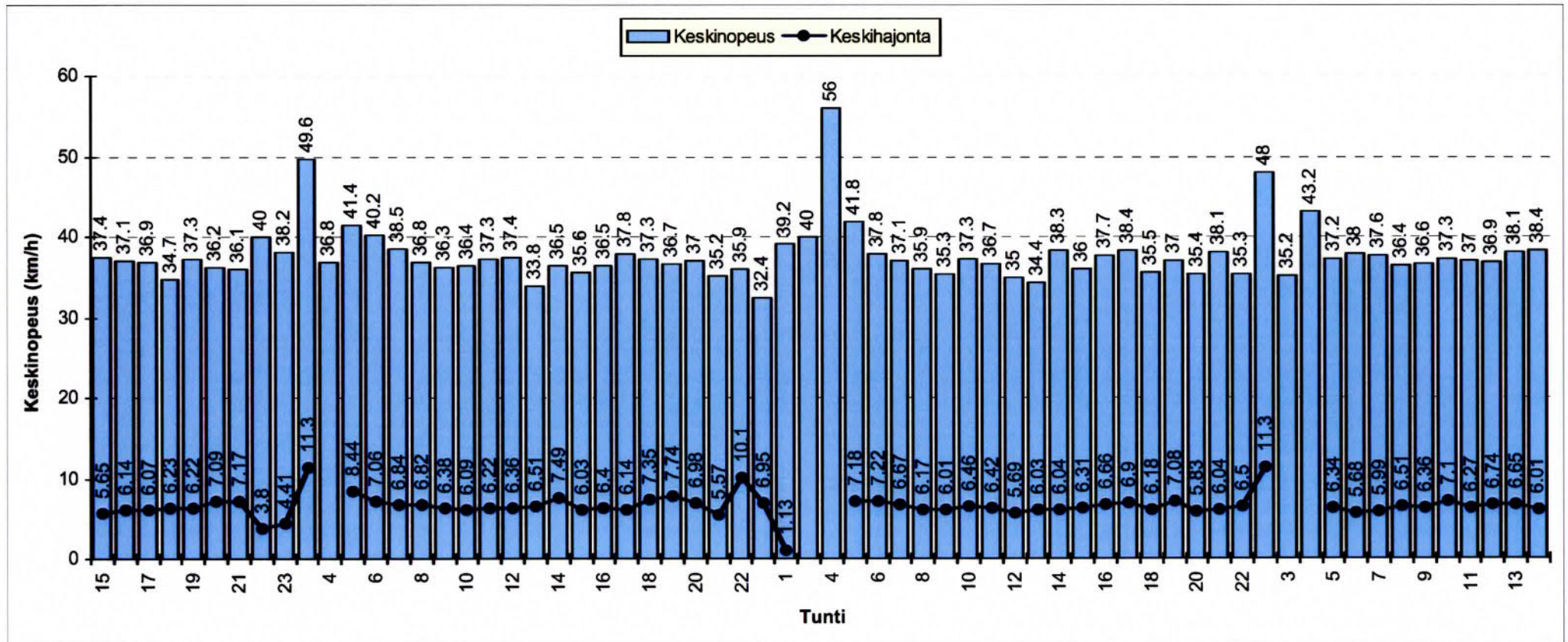

HISTAR NOPEUSMITTAUSRAPORTTI (5/7)

NOPEUSJAKAUMA

ALOITUSMÄÄRÄ	21.10.2014	klo	15:00	MITTAAJA	msv
PÄÄTTYMISPÄIVÄMÄÄRÄ	24.10.2014	klo	15:00	TIEDOSTO	S1108
MITTAUSPAIKKA	Punamullantie		,Nurmijärvi	TUNNUS	81
PAIKKA/PISTE	4B			KÄSITTELIJÄ	Mika Vainio, puh 040 543 2635
MITTAUSSUUNTA					
NOPEUSRAJOITUS	30		Km/h		

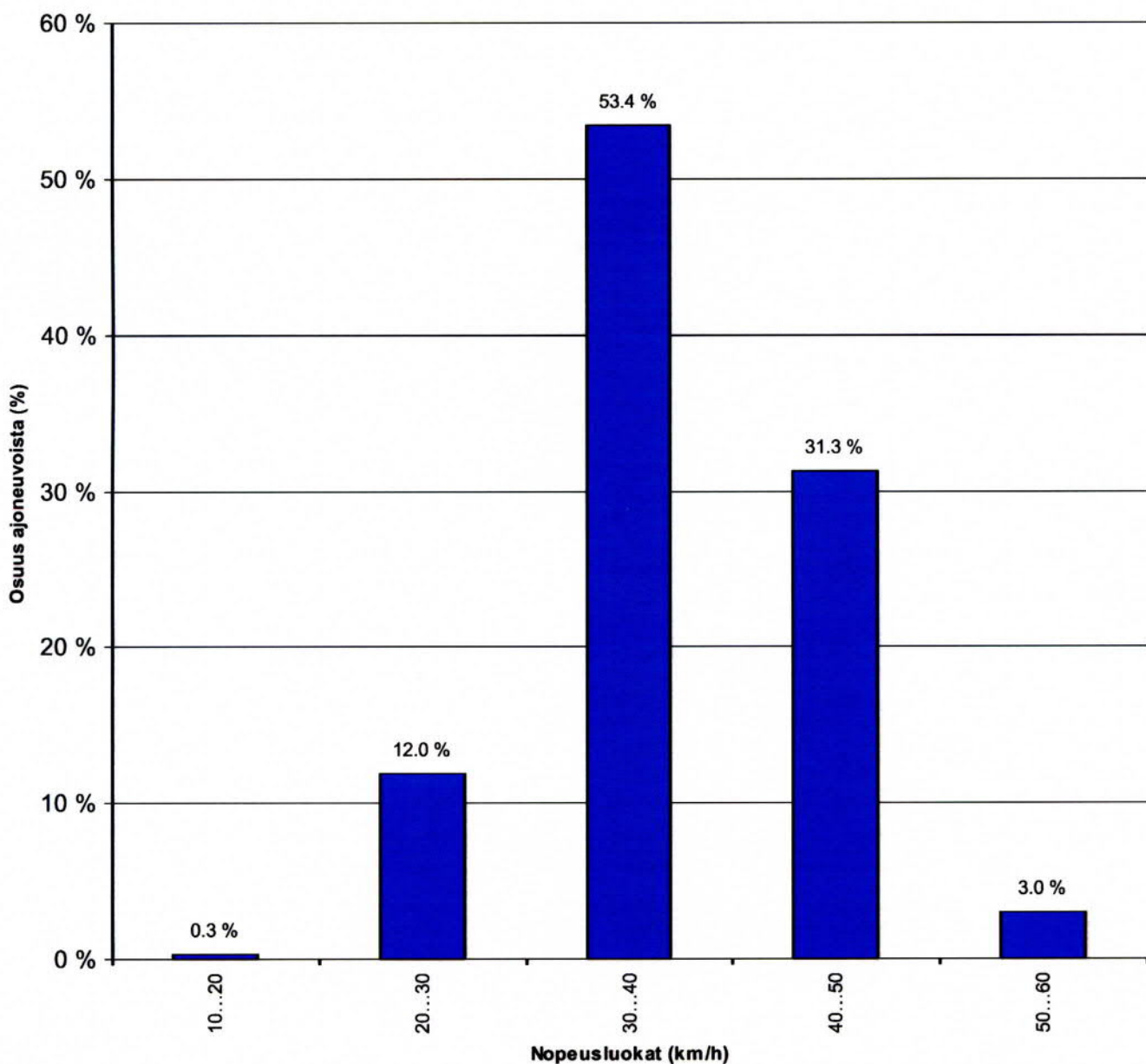

HISTAR NOPEUSMITTAUSRAPORTTI (6/7)

NOPEUSKERTYMÄ

ALOITUSMÄÄRÄ	21.10.2014	klo	15:00	MITTAAJA	msv
PÄÄTTYMISPÄIVÄMÄÄRÄ	24.10.2014	klo	15:00	TIEDOSTO	S1108
MITTAUSPAIKKA	Punamullantie		,Nurmijärvi	TUNNUS	81
PAIKKA/PISTE	4B			KÄSITTELIJÄ	Mika Vainio, puh 040 543 2635
MITTAUSSUUNTA					
NOPEUSRAJOITUS	30	Km/h			

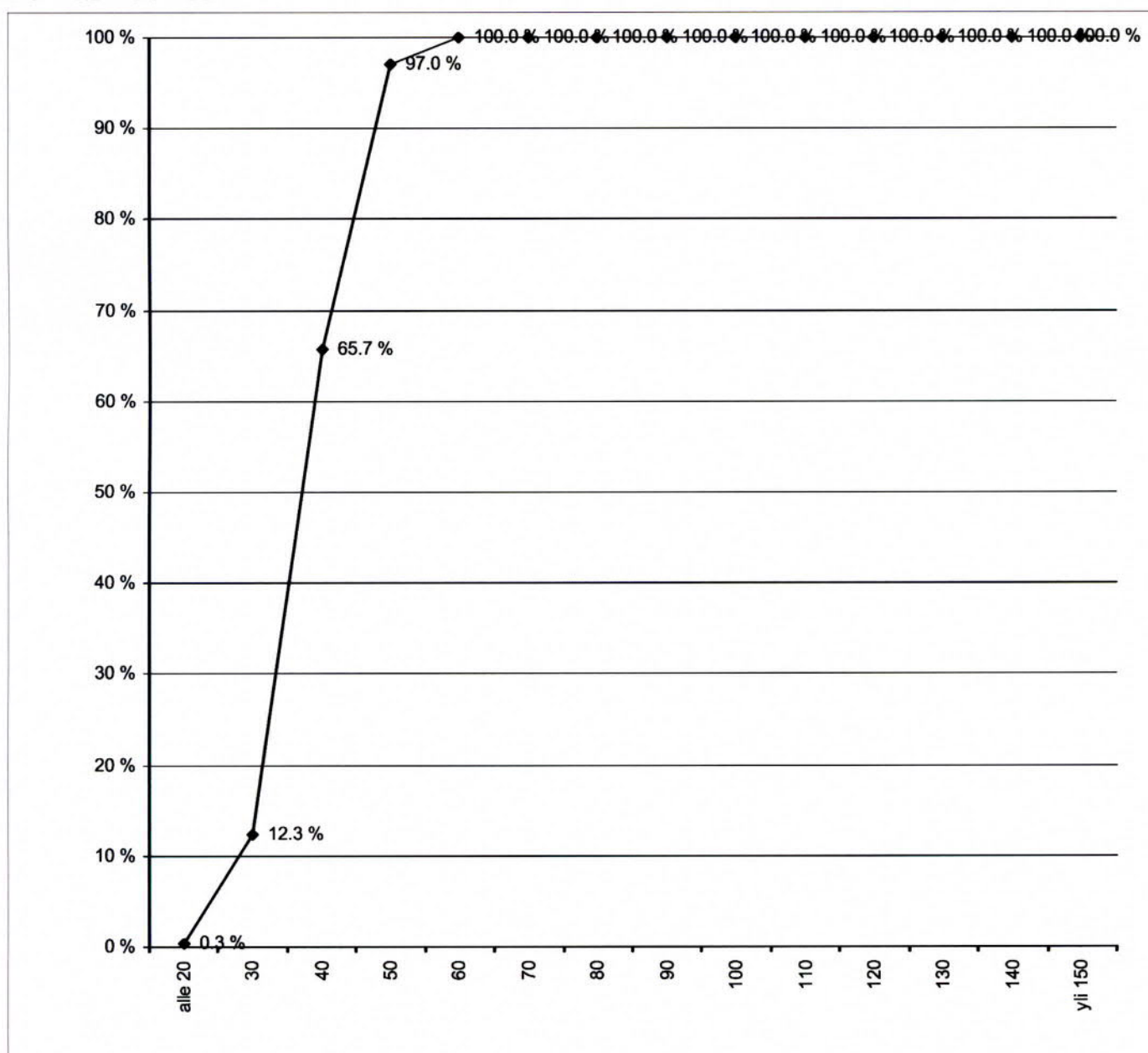

HISTAR NOPEUSMITTAUSRAPORTTI (7/7) NOPEUSTIEDOT AJONEUVORYHMITTÄIN

ALOITUSPÄIVÄMÄÄRÄ 21.10.2014 klo 15:00
PÄÄTTYMISPÄIVÄMÄÄRÄ 24.10.2014 klo 15:00
MITTAUSPAIKKA Punamullantie
PAIKKA/PISTE 4B ,Nurmijärvi
MITTAUSSUUNTA
NOPEUSRAJOITUS 30 Km/h

MITTAAJA msv
TIEDOSTO S1108
TUNNUS 81
KÄSITTELIJÄ Mika Vainio, puh 040 543 2635

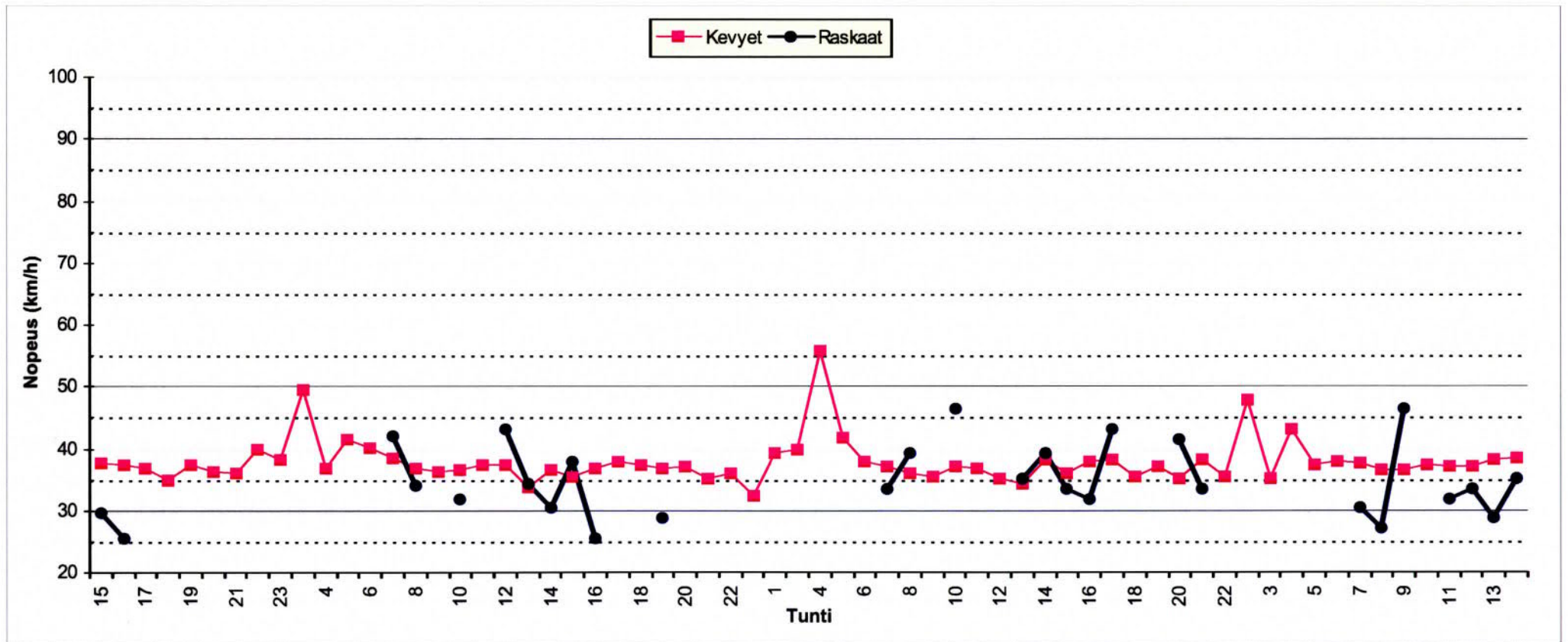

Piste nro 05 A

Urtilantie

Liikenteen suunta NE

HISTAR NOPEUSMITTAUSRAPORTTI (1/7) HAVAIMTOMÄÄRÄT

ALOITUSPÄIVÄMÄÄRÄ 28.10.2014 klo 12:00
PÄÄTTYMISPÄIVÄMÄÄRÄ 31.10.2014 klo 12:00
MITTAUSPAIKKA Urtilantie ,Rajamäki
PAIKKA/PISTE 5A
MITTAUSSUUNTA
NOPEUSRAJOITUS 40 Km/h

MITTAAJA msv
TIEDOSTO S1112
TUNNUS 87
KÄSITTELIJÄ Mika Vainio, puh 040 543 2635

MITTAUSTIEDOT AJONEUVORYHMITÄIN

Ajoneuvoluokka	Havaintomäärä	Keskinopeus	Nopeushajonta	Jono%
Kevyet	4252	48.42	7.70	8.87%
Raskaat	155	48.47	6.27	0.00%
Kaikki	4407	48.42	7.65	8.55%

MITTAUSTIEDOT PÄIVITTÄIN JA AJONEUVORYHMITÄIN

päivä	Ajoneuvoluokka	Havaintomäärä	Keskinopeus	Nopeushajonta	Jono%
28.10.2014	Kaikki	1120	48.37	7.09	9.29%
29.10.2014	Kaikki	1469	48.81	7.39	8.85%
30.10.2014	Kaikki	1446	48.04	8.41	8.37%
31.10.2014	Kaikki	372	48.57	7.17	5.91%

päivä	Ajoneuvoluokka	Havaintomäärä	Keskinopeus	Nopeushajonta	Jono%
28.10.2014	Kevyet	1088	48.32	7.12	9.56%
28.10.2014	Raskaat	32	50.15	5.63	0.00%
29.10.2014	Kevyet	1418	48.87	7.40	9.17%
29.10.2014	Raskaat	51	47.09	6.91	0.00%
30.10.2014	Kevyet	1396	48.02	8.47	8.67%
30.10.2014	Raskaat	50	48.64	6.28	0.00%
31.10.2014	Kevyet	350	48.55	7.29	6.29%
31.10.2014	Raskaat	22	48.87	5.20	0.00%

Jonossa = peräkkäisten ajoneuvojen aika-väli on pienempi kuin 2,5 sekuntia.

Jono% = jonossa ajavien määrä jaettuna kokonaismäärällä

Kevyet = Henkilö- ja pakettiautot, pituus < 8 metriä ja 17 < nopeus < 2 x nop.rajoitus (korkeintaan 140 km/h)

Raskaat = Kaikki kuorma- ja linja-autot, pituus yli 8 ja 17 < nopeus < 1,7 x nop.rajoitus (korkeintaan 110 km/h)

Nopeuden laskennassa ei ole käytetty laitekohtaisia korjauskertoimia
Keskinopeuden virhemarginaali on taajamanopeuksilla noin 2...4 km/h
Yksittäinen nopeushavainto voi poiketa todellisesta huomattavasti

HISTAR NOPEUSMITTAUSRAPORTTI (2/7) LIKENNETIEDOT

ALOITUSPÄIVÄMÄÄRÄ 28.10.2014 klo 12:00
PÄÄTTYMISPÄIVÄMÄÄRÄ 31.10.2014 klo 12:00
MITTAUSPAIKKA Urtilantie ,Rajamäki
PAIKKA/PISTE 5A
MITTAUSSUUNTA
NOPEUSRAJOITUS 40 Km/h

MITTAAJA msv
TIEDOSTO S1112
TUNNUS 87
KÄSITTELIJÄ Mika Vainio, puh 040 543 2635

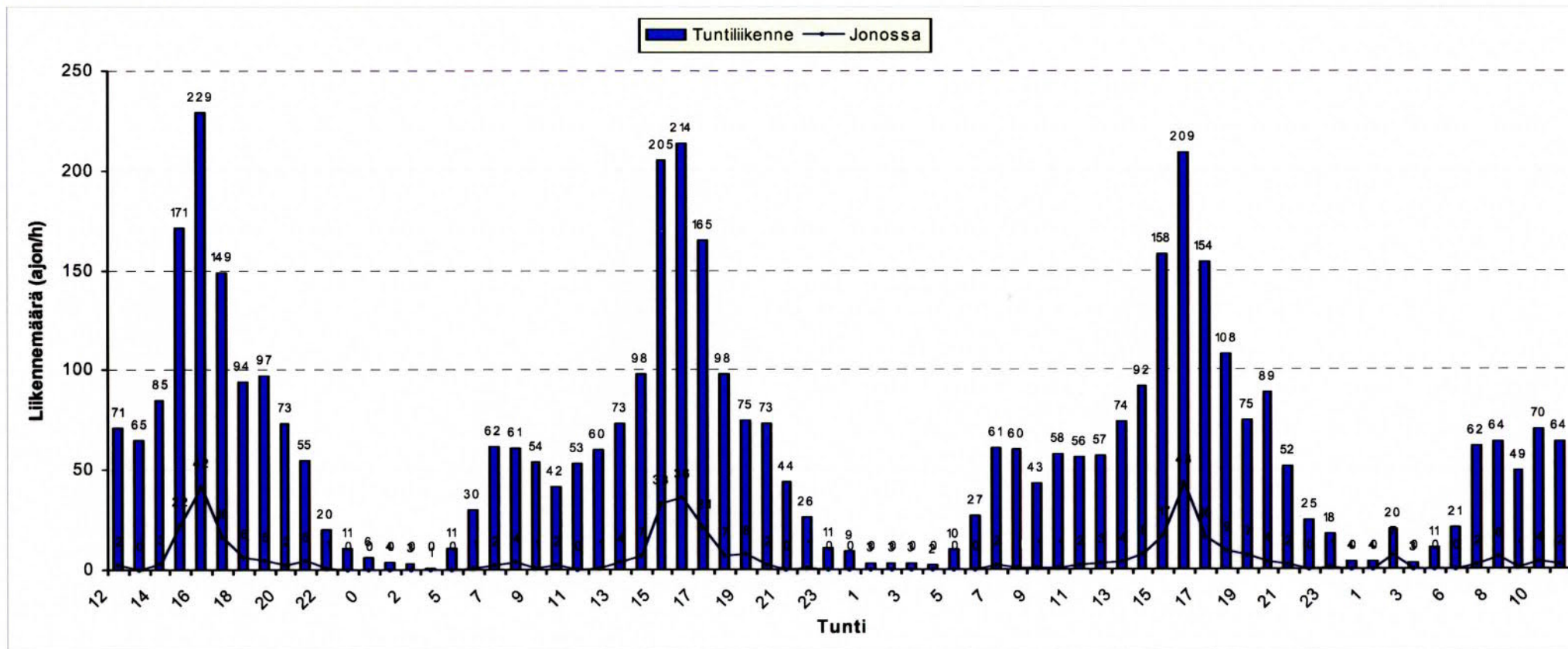

HISTAR NOPEUSMITTAUSRAPORTTI (3/7) LIIKENNETIEDOT AJONEUVORYHMITÄIN

ALOITUSPÄIVÄMÄÄRÄ 28.10.2014 klo 12:00
PÄÄTTYMISPÄIVÄMÄÄRÄ 31.10.2014 klo 12:00
MITTAUSPAIKKA Urtilantie ,Rajamäki
PAIKKA/PISTE 5A
MITTAUSSUUNTA
NOPEUSRAJOITUS 40 Km/h

MITTAAJA msv
TIEDOSTO S1112
TUNNUS 87
KÄSITTELIJÄ Mika Vainio, puh 040 543 2635

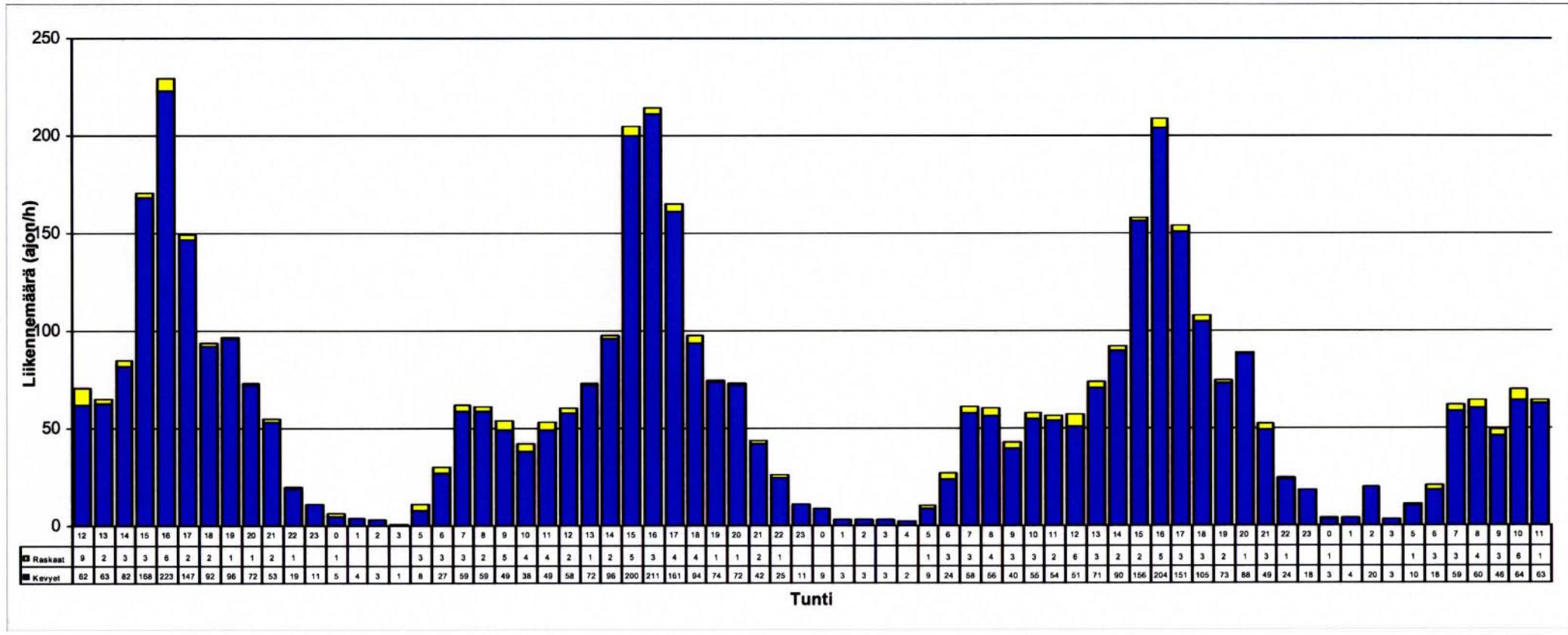

HISTAR NOPEUSMITTAUSRAPORTTI (4/7) NOPEUSTIEDOT

ALOITUSPÄIVÄMÄÄRÄ 28.10.2014 klo 12:00
PÄÄTTYMISPÄIVÄMÄÄRÄ 31.10.2014 klo 12:00
MITTAUSPAIKKA Urtilantie
PAIKKA/PISTE 5A ,Rajamäki
MITTAUSSUUNTA
NOPEUSRAJOITUS 40 Km/h

MITTAAJA msv
TIEDOSTO S1112
TUNNUS 87
KÄSITTELIJÄ Mika Vainio, puh 040 543 2635

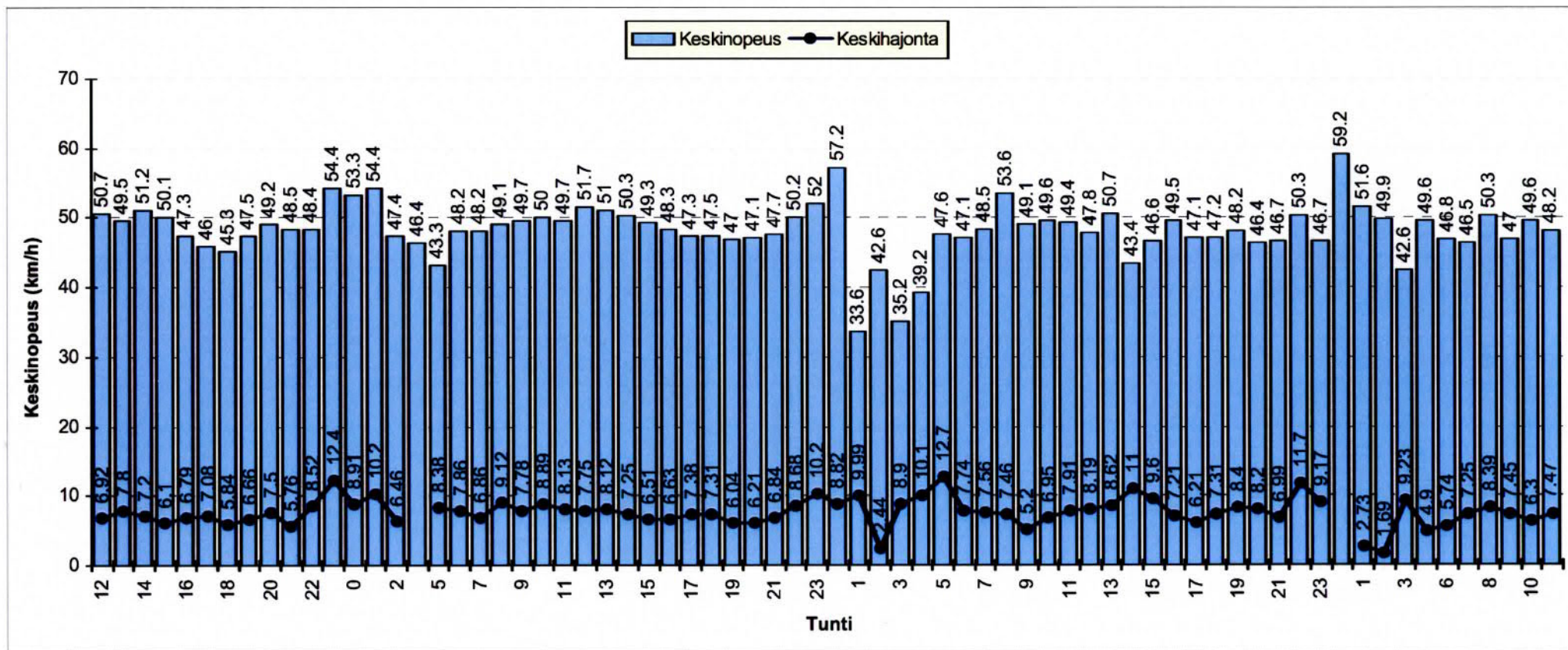

HISTAR NOPEUSMITTAUSRAPORTTI (5/7)

NOPEUSJAKAUMA

ALOITUSMÄÄRÄ 28.10.2014 klo 12:00
PÄÄTTYMISPÄIVÄMÄÄRÄ 31.10.2014 klo 12:00
MITTAUSPAIKKA Urtilantie ,Rajamäki
PAIKKA/PISTE 5A
MITTAUSSUUNTA
NOPEUSRAJOITUS 40 Km/h

MITTAAJA msv
TIEDOSTO S1112
TUNNUS 87
KÄSITTELIJÄ Mika Vainio, puh 040 543 2635

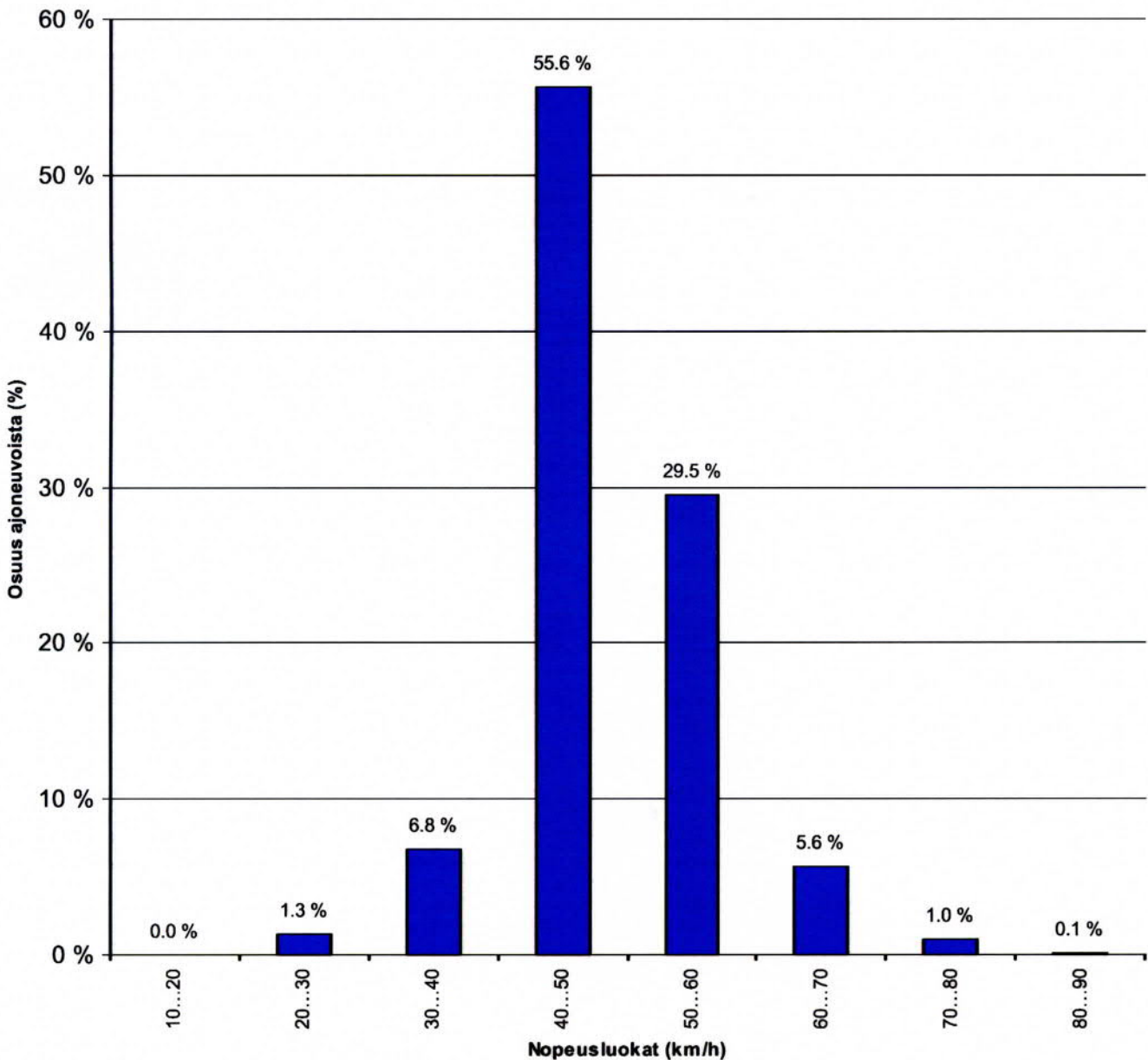

HISTAR NOPEUSMITTAUSRAPORTTI (6/7)

NOPEUSKERTYMÄ

ALOITUSMÄÄRÄ	28.10.2014	klo 12:00	MITTAAJA	msv
PÄÄTTYMISPÄIVÄMÄÄRÄ	31.10.2014	klo 12:00	TIEDOSTO	S1112
MITTAUSPAIKKA	Urtilantie	,Rajamäki	TUNNUS	87
PAIKKA/PISTE	5A		KÄSITTELIJÄ	Mika Vainio, puh 040 543 2635
MITTAUSSUUNTA				
NOPEUSRAJOITUS	40	Km/h		

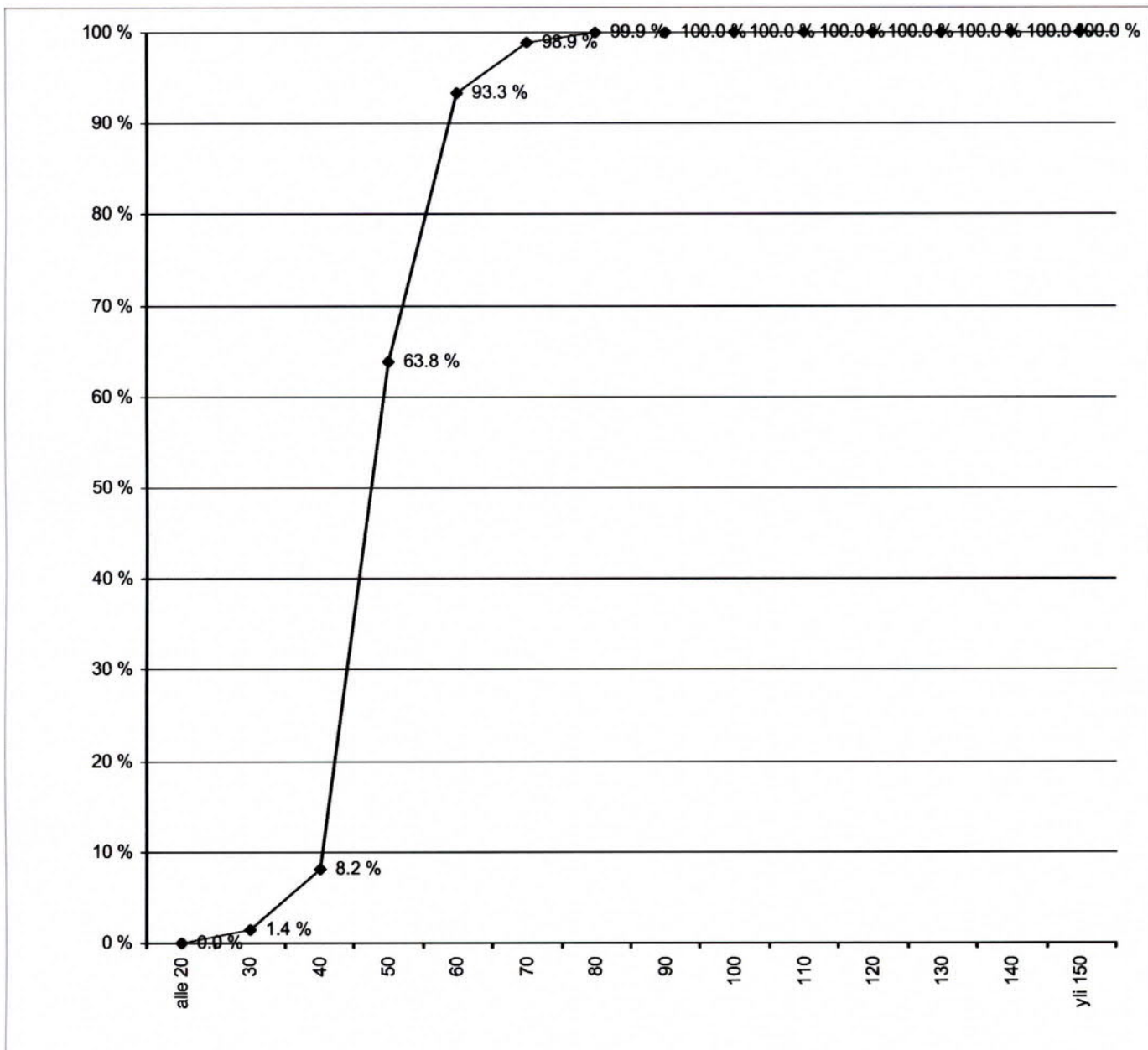

HISTAR NOPEUSMITTAUSRAPORTTI (7/7) NOPEUSTIEDOT AJONEUVORYHMITTÄIN

ALOITUSPÄIVÄMÄÄRÄ 28.10.2014 klo 12:00
PÄÄTTYMISPÄIVÄMÄÄRÄ 31.10.2014 klo 12:00
MITTAUSPAIKKA Urtilantie
PAIKKA/PISTE 5A ,Rajamäki
MITTAUSSUUNTA
NOPEUSRAJOITUS 40 Km/h

MITTAAJA msv
TIEDOSTO S1112
TUNNUS 87
KÄSITTELIJÄ Mika Vainio, puh 040 543 2635

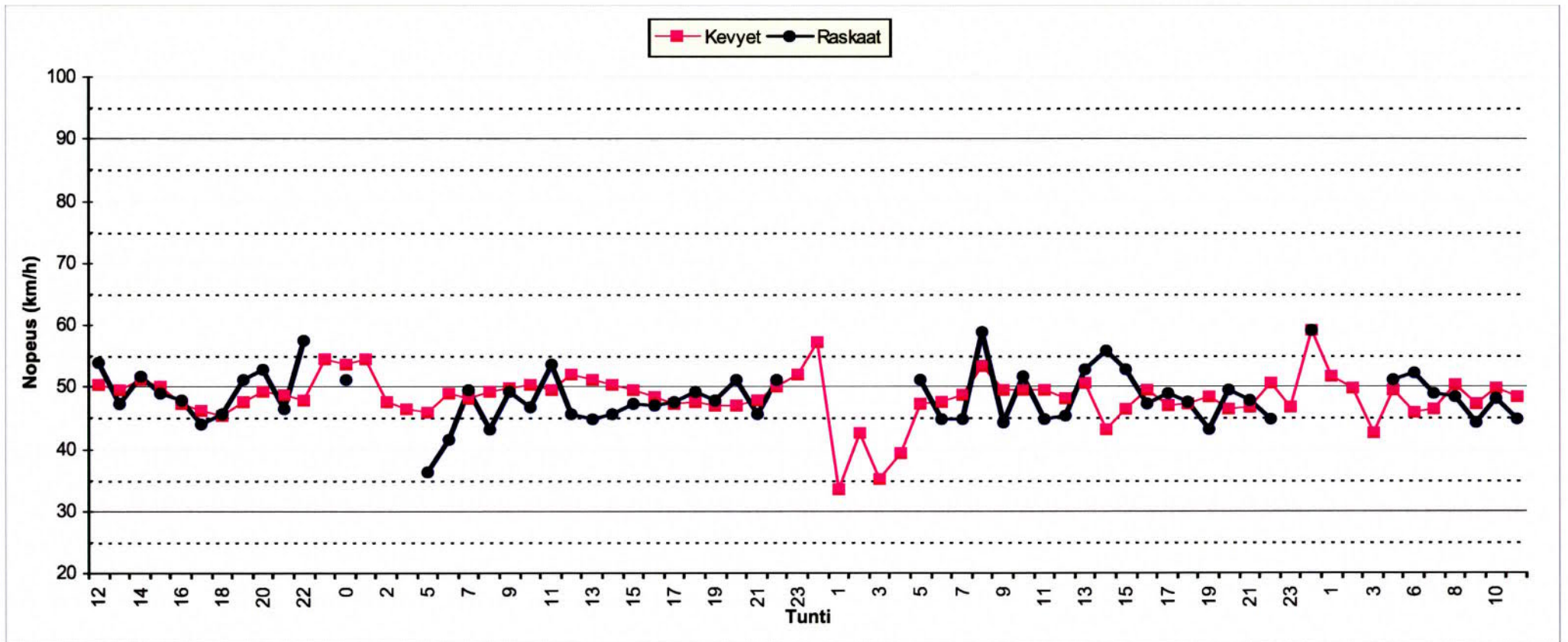

Piste nro 05 B

Urtilantie

Liikenteen suunta SW

HISTAR NOPEUSMITTAUSRAPORTTI (1/7) HAVAITOMÄÄRÄT

ALOITUSPÄIVÄMÄÄRÄ	21.10.2014	klo	17:00	MITTAAJA	msv
PÄÄTTYMISPÄIVÄMÄÄRÄ	24.10.2014	klo	17:00	TIEDOSTO	S1109
MITTAUSPAIKKA	Urtilantie		,Rajamäki	TUNNUS	86
PAIKKA/PISTE	5B			KÄSITTELIJÄ	Mika Vainio, puh 040 543 2635
MITTAUSSUUNTA					
NOPEUSRAJOITUS	40	Km/h			

MITTAUSTIEDOT AJONEUVORYHMITÄIN

Ajoneuvoluokka	Havaintomäärä	Keskinopeus	Nopeushajonta	Jono%
Kevyet	4594	51.72	7.91	6.90%
Raskaat	185	51.23	7.06	1.08%
Kaikki	4779	51.70	7.88	6.68%

MITTAUSTIEDOT PÄIVITTÄIN JA AJONEUVORYHMITÄIN

päivä	Ajoneuvoluokka	Havaintomäärä	Keskinopeus	Nopeushajonta	Jono%
21.10.2014	Kaikki	336	51.03	7.85	6.85%
22.10.2014	Kaikki	1610	52.02	7.70	6.65%
23.10.2014	Kaikki	1580	51.49	7.85	6.14%
24.10.2014	Kaikki	1253	51.74	8.14	7.34%

päivä	Ajoneuvoluokka	Havaintomäärä	Keskinopeus	Nopeushajonta	Jono%
21.10.2014	Kevyet	325	51.08	7.89	7.08%
21.10.2014	Raskaat	11			
22.10.2014	Kevyet	1551	52.04	7.73	6.90%
22.10.2014	Raskaat	59	51.28	6.75	0.00%
23.10.2014	Kevyet	1514	51.52	7.86	6.41%
23.10.2014	Raskaat	66	50.76	7.60	0.00%
24.10.2014	Kevyet	1204	51.72	8.20	7.48%
24.10.2014	Raskaat	49	52.15	6.81	4.08%

Jonossa = peräkkäisten ajoneuvojen aika-väli on pienempi kuin 2,5 sekuntia.

Jono% = jonossa ajavien määrä jaettuna kokonaismäärällä

Kevyet = Henkilö- ja pakettiautot, pituus < 8 metriä ja 17< nopeus < 2 x nop.rajoitus (korkeintaan 140 km/h)

Raskaat = Kaikki kuorma- ja linja-autot, pituus yli 8 ja 17 < nopeus < 1,7 x nop.rajoitus (korkeintaan 110 km/h)

Nopeuden laskennassa ei ole käytetty laitekohtaisia korjauskertoimia

Keskinopeuden virhemarginaali on taajamanopeuksilla noin 2...4 km/h

Yksittäinen nopeushavainto voi poiketa todellisesta huomattavasti

HISTAR NOPEUSMITTAUSRAPORTTI (2/7) LIKENNETIEDOT

ALOITUSPÄIVÄMÄÄRÄ 21.10.2014 klo 17:00
PÄÄTTYMISPÄIVÄMÄÄRÄ 24.10.2014 klo 17:00
MITTAUSPAIKKA Urtilantie ,Rajamäki
PAIKKA/PISTE 5B
MITTAUSSUUNTA
NOPEUSRAJOITUS 40 Km/h

MITTAAJA msv
TIEDOSTO S1109
TUNNUS 86
KÄSITTELIJÄ Mika Vainio, puh 040 543 2635

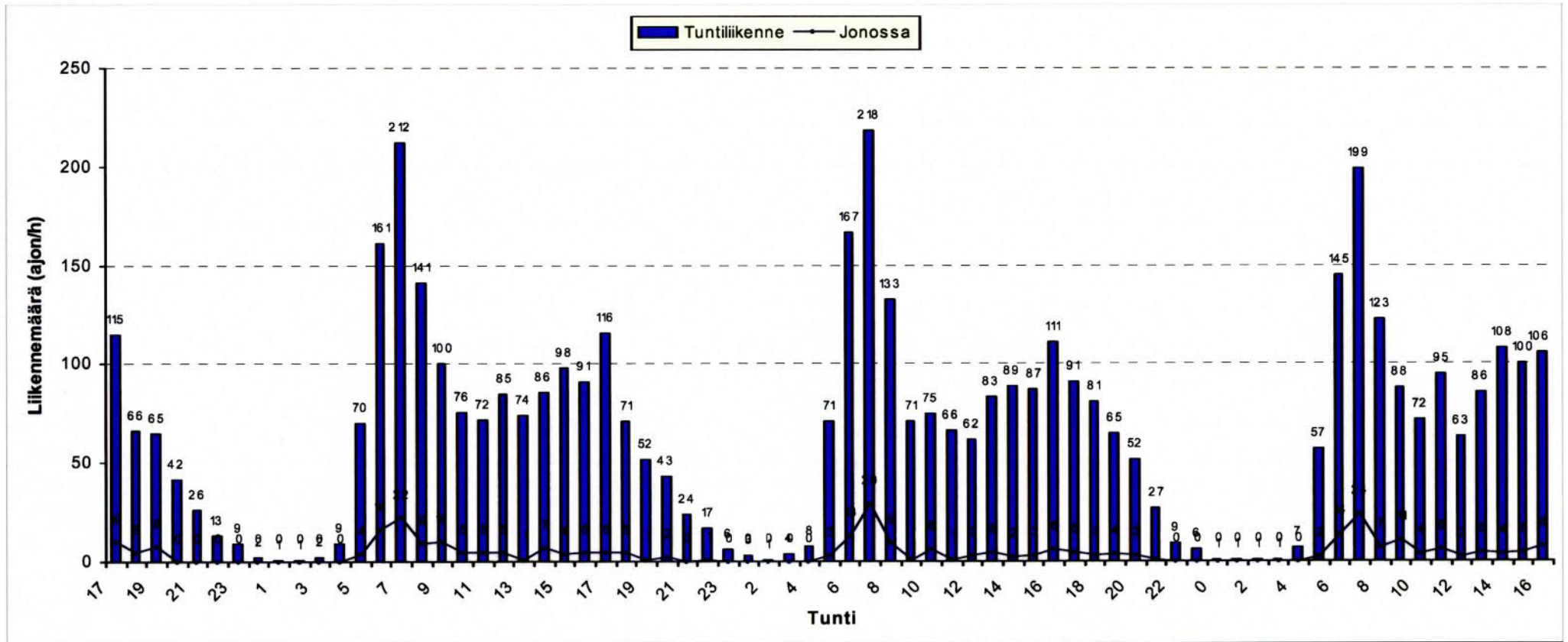

HISTAR NOPEUSMITTAUSRAPORTTI (3/7) LIKENNETIEDOT AJONEUVORYHMITÄIN

ALOITUSPÄIVÄMÄÄRÄ 21.10.2014 klo 17:00
PÄÄTTYMISPÄIVÄMÄÄRÄ 24.10.2014 klo 17:00
MITTAUSPAIKKA Urtilantie ,Rajamäki
PAIKKA/PISTE 5B
MITTAUSSUUNTA
NOPEUSRAJOITUS 40 Km/h

MITTAAJA msv
TIEDOSTO S1109
TUNNUS 86
KÄSITTELIJÄ Mika Vainio, puh 040 543 2635

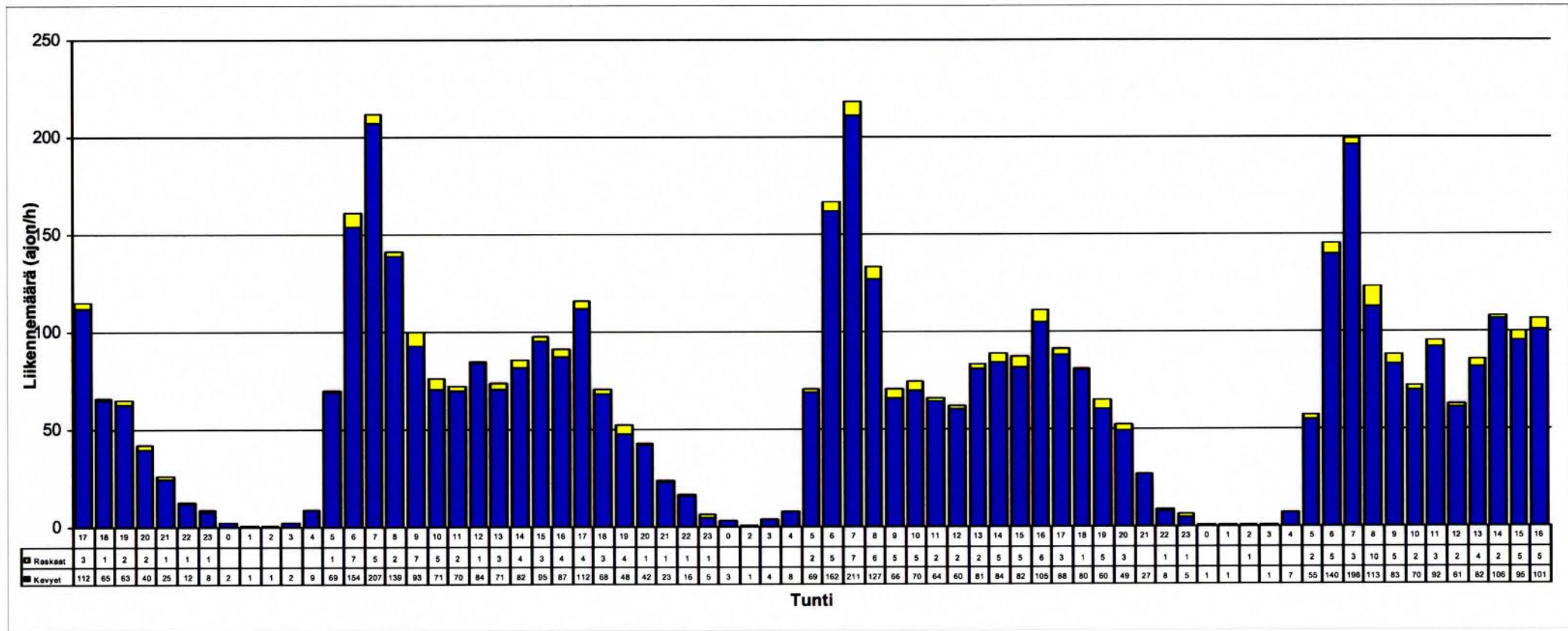

HISTAR NOPEUSMITTAUSRAPORTTI (4/7)

NOPEUSTIEDOT

ALOITUSPÄIVÄMÄÄRÄ 21.10.2014 klo 17:00
PÄÄTTYMISPÄIVÄMÄÄRÄ 24.10.2014 klo 17:00
MITTAUSPAIKKA Urtilantie
PAIKKA/PISTE 5B ,Rajamäki
MITTAUSSUUNTA
NOPEUSRAJOITUS 40 Km/h

MITTAAJA msv
TIEDOSTO S1109
TUNNUS 86
KÄSITTELIJÄ Mika Vainio, puh 040 543 2635

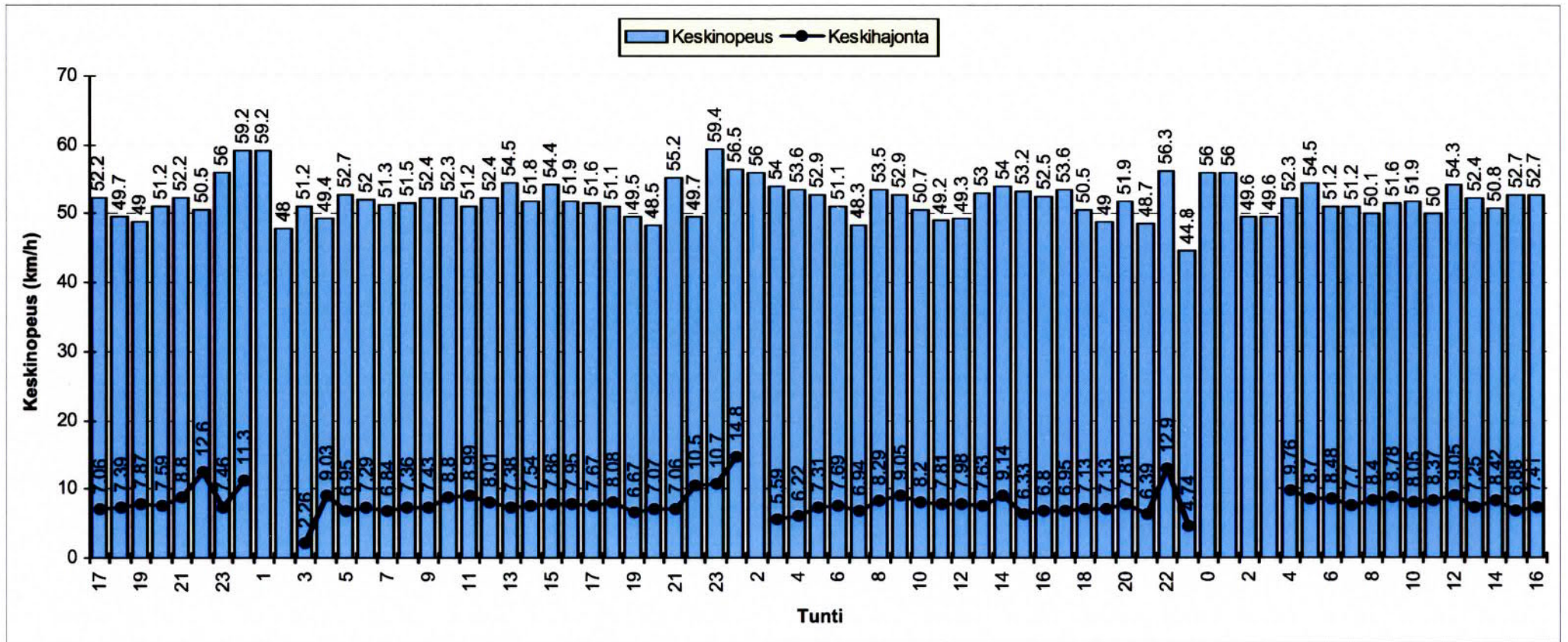

HISTAR NOPEUSMITTAUSRAPORTTI (5/7)

NOPEUSJAKAUMA

ALOITUSMÄÄRÄ 21.10.2014 klo 17:00
PÄÄTTYMISPÄIVÄMÄÄRÄ 24.10.2014 klo 17:00
MITTAUSPAIKKA Urtilantie ,Rajamäki
PAIKKA/PISTE 5B
MITTAUSSUUNTA
NOPEUSRAJOITUS 40 Km/h

MITTAAJA msv
TIEDOSTO S1109
TUNNUS 86
KÄSITTELIJÄ Mika Vainio, puh 040 543 2635

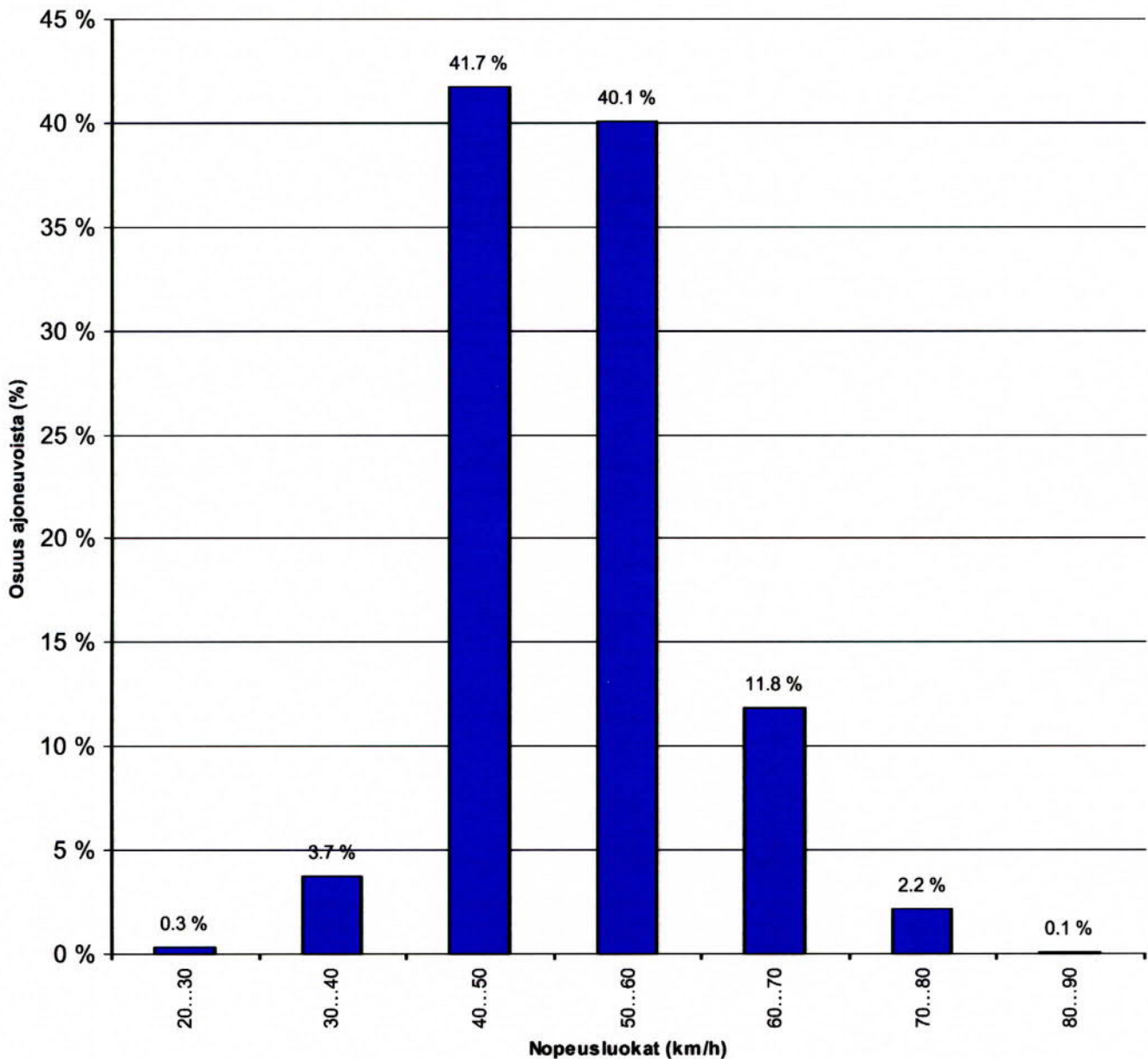

HISTAR NOPEUSMITTAUSRAPORTTI (6/7)

NOPEUSKERTYMÄ

ALOITUSMÄÄRÄ	21.10.2014	klo 17:00	MITTAAJA	msv
PÄÄTTYMISPÄIVÄMÄÄRÄ	24.10.2014	klo 17:00	TIEDOSTO	S1109
MITTAUSPAIKKA	Urtilantie	,Rajamäki	TUNNUS	86
PAIKKA/PISTE	5B		KÄSITTELIJÄ	Mika Vainio, puh 040 543 2635
MITTAUSSUUNTA				
NOPEUSRAJOITUS	40	Km/h		

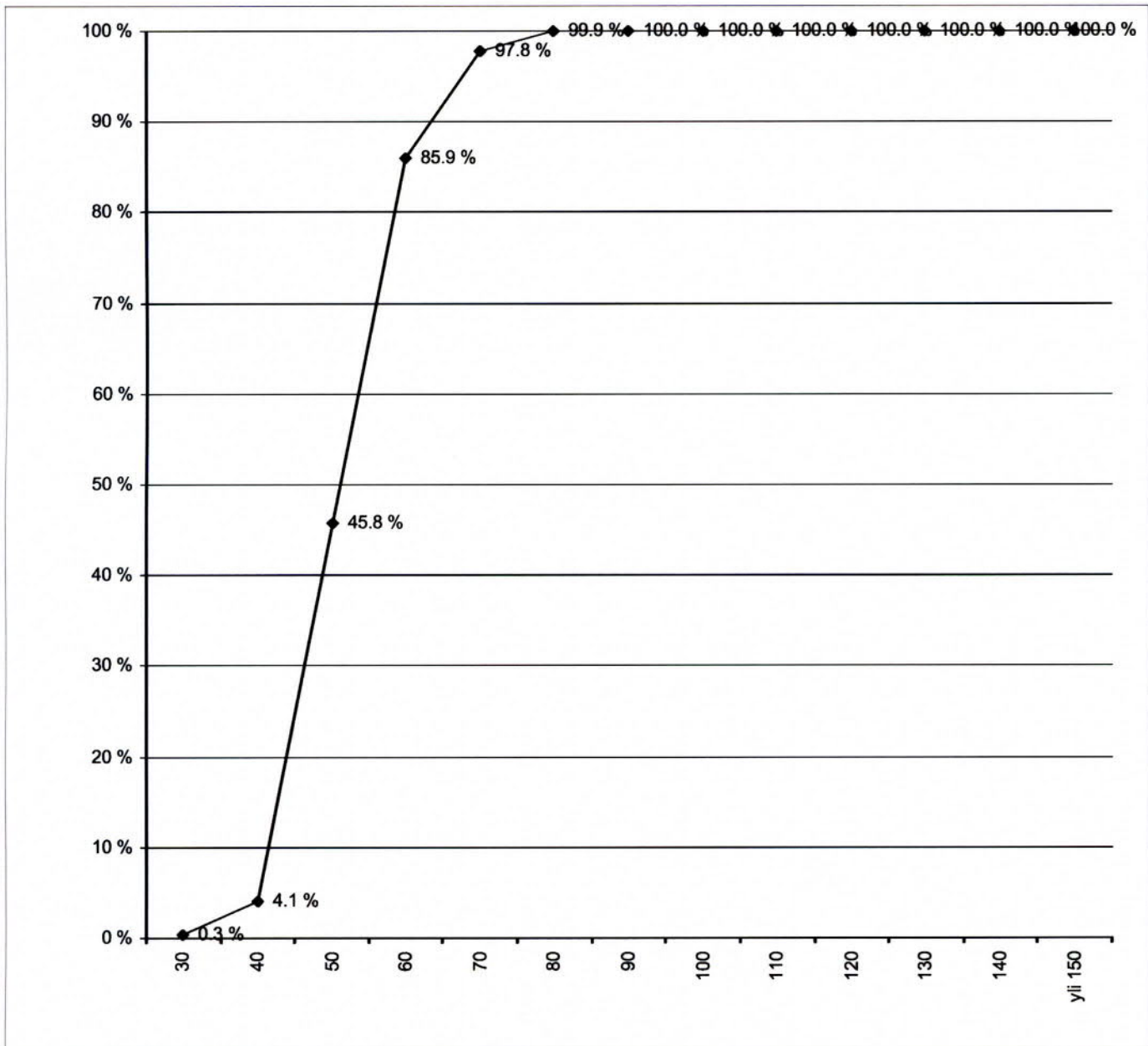

HISTAR NOPEUSMITTAUSRAPORTTI (7/7) NOPEUSTIEDOT AJONEUVORYHMITTÄIN

ALOITUSPÄIVÄMÄÄRÄ 21.10.2014 klo 17:00
PÄÄTTYMISPÄIVÄMÄÄRÄ 24.10.2014 klo 17:00
MITTAUSPAIKKA Urtilantie
PAIKKA/PISTE 5B ,Rajamäki
MITTAUSSUUNTA
NOPEUSRAJOITUS 40 Km/h

MITTAAJA msv
TIEDOSTO S1109
TUNNUS 86
KÄSITTELIJÄ Mika Vainio, puh 040 543 2635

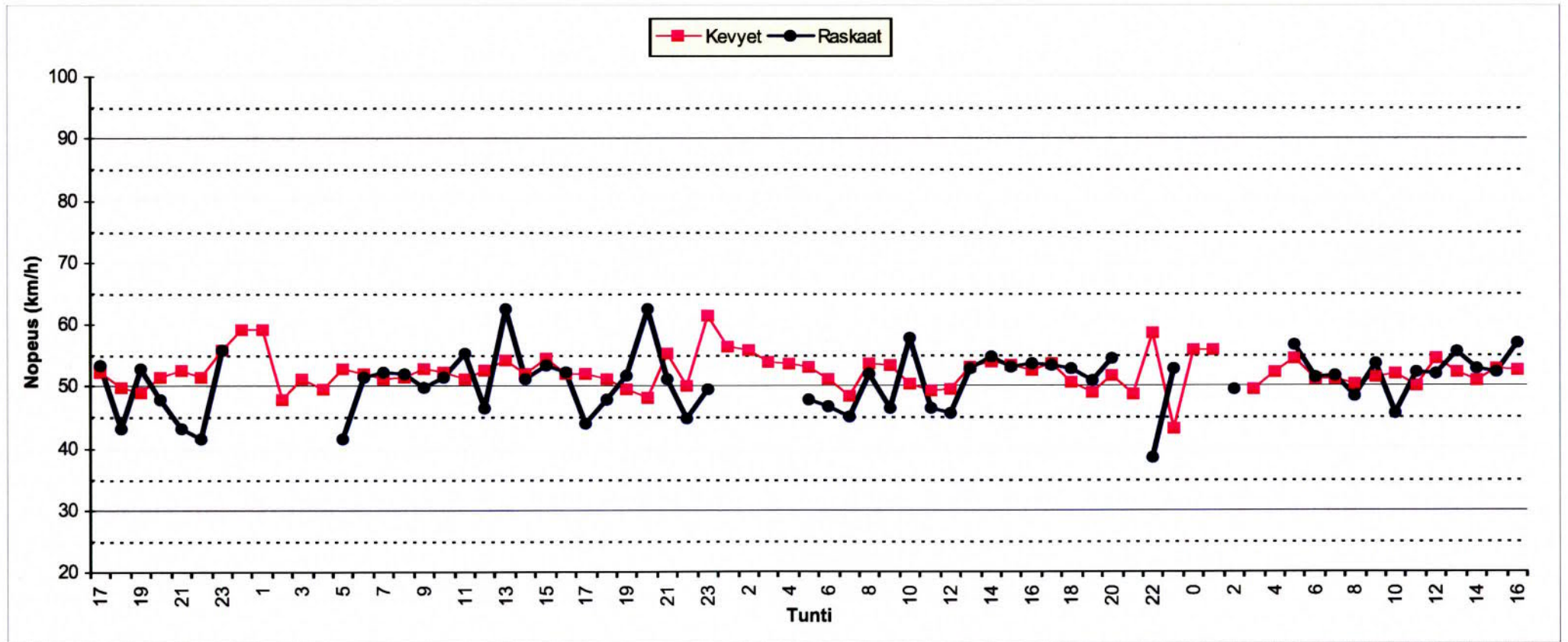

Piste nro 06 A

Kassakummuntie

Liikenteen suunta SW

HISTAR NOPEUSMITTAUSRAPORTTI (1/7) HAVAITOMÄÄRÄT

ALOITUSPÄIVÄMÄÄRÄ	21.10.2014	klo	18:00	MITTAAJA	msv
PÄÄTTYMISPÄIVÄMÄÄRÄ	24.10.2014	klo	18:00	TIEDOSTO	S1110
MITTAUSPAIKKA	Kassakummuntie		,Röykkälä	TUNNUS	77
PAIKKA/PISTE	6A			KÄSITTELIJÄ	Mika Vainio, puh 040 543 2635
MITTAUSSUUNTA					
NOPEUSRAJOITUS	30		Km/h		

MITTAUSTIEDOT AJONEUVORYHMITÄIN

Ajoneuvoluokka	Havaintomäärä	Keskinopeus	Nopeushajonta	Jono%
Kevyet	1362	43.54	6.77	2.28%
Raskaat	31	38.66	4.82	0.00%
Kaikki	1393	43.43	6.77	2.23%

MITTAUSTIEDOT PÄIVITTÄIN JA AJONEUVORYHMITÄIN

päivä	Ajoneuvoluokka	Havaintomäärä	Keskinopeus	Nopeushajonta	Jono%
21.10.2014	Kaikki	121	42.14	7.27	0.83%
22.10.2014	Kaikki	439	43.32	6.58	2.05%
23.10.2014	Kaikki	482	43.04	6.62	2.90%
24.10.2014	Kaikki	351	44.55	6.92	1.99%

päivä	Ajoneuvoluokka	Havaintomäärä	Keskinopeus	Nopeushajonta	Jono%
21.10.2014	Kevyet	119	42.26	7.26	0.84%
21.10.2014	Raskaat	2			
22.10.2014	Kevyet	429	43.47	6.56	2.10%
22.10.2014	Raskaat	10			
23.10.2014	Kevyet	471	43.08	6.65	2.97%
23.10.2014	Raskaat	11			
24.10.2014	Kevyet	343	44.70	6.90	2.04%
24.10.2014	Raskaat	8			

Jonossa = peräkkäisten ajoneuvojen aika-väli on pienempi kuin 2,5 sekuntia.

Jono% = jonossa ajavien määrä jaettuna kokonaismäärällä

Kevyet = Henkilö- ja pakettiautot, pituus < 8 metriä ja 17 < nopeus < 2 x nop.rajoitus (korkeintaan 140 km/h)

Raskaat = Kaikki kuorma- ja linja-autot, pituus yli 8 ja 17 < nopeus < 1,7 x nop.rajoitus (korkeintaan 110 km/h)

Nopeuden laskennassa ei ole käytetty laitekohtaisia korjauskertoimia

Keskinopeuden virhemarginaali on taajamanopeuksilla noin 2...4 km/h

Yksittäinen nopeushavainto voi poiketa todellisesta huomattavasti

HISTAR NOPEUSMITTAUSRAPORTTI (2/7) LIIKENNETIEDOT

ALOITUSPÄIVÄMÄÄRÄ 21.10.2014 klo 18:00
PÄÄTTYMISPÄIVÄMÄÄRÄ 24.10.2014 klo 18:00
MITTAUSPAIKKA Kassakummuntie ,Röykkälä
PAIKKA/PISTE 6A
MITTAUSSUUNTA
NOPEUSRAJOITUS 30 Km/h

MITTAAJA msv
TIEDOSTO S1110
TUNNUS 77
KÄSITTELIJÄ Mika Vainio, puh 040 543 2635

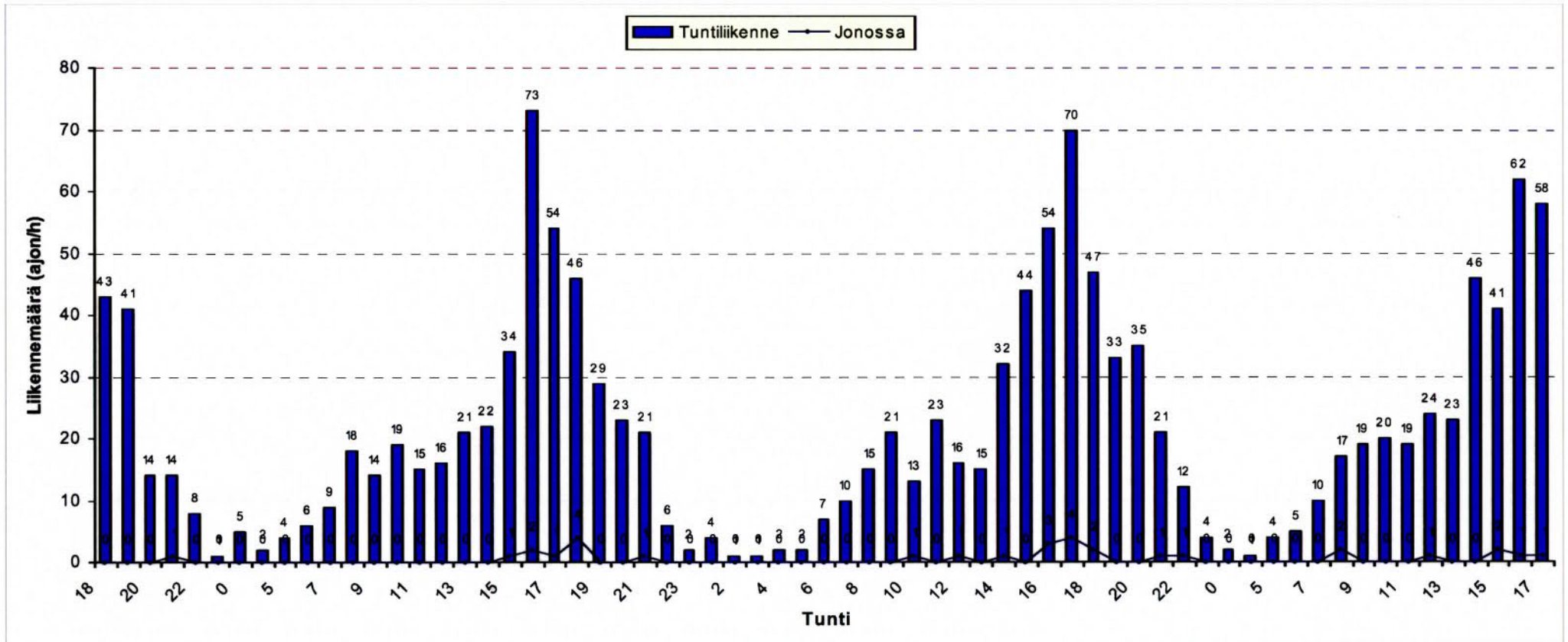

HISTAR NOPEUSMITTAUSRAPORTTI (3/7) LIIKENNETIEDOT AJONEUVORYHMITÄIN

ALOITUSPÄIVÄMÄÄRÄ 21.10.2014 klo 18:00
PÄÄTTYMISPÄIVÄMÄÄRÄ 24.10.2014 klo 18:00
MITTAUSPAIKKA Kassakummuntie ,Röykkälä
PAIKKA/PISTE 6A
MITTAUSSUUNTA
NOPEUSRAJOITUS 30 Km/h

MITTAAJA msv
TIEDOSTO S1110
TUNNUS 77
KÄSITTELIJÄ Mika Vainio, puh 040 543 2635

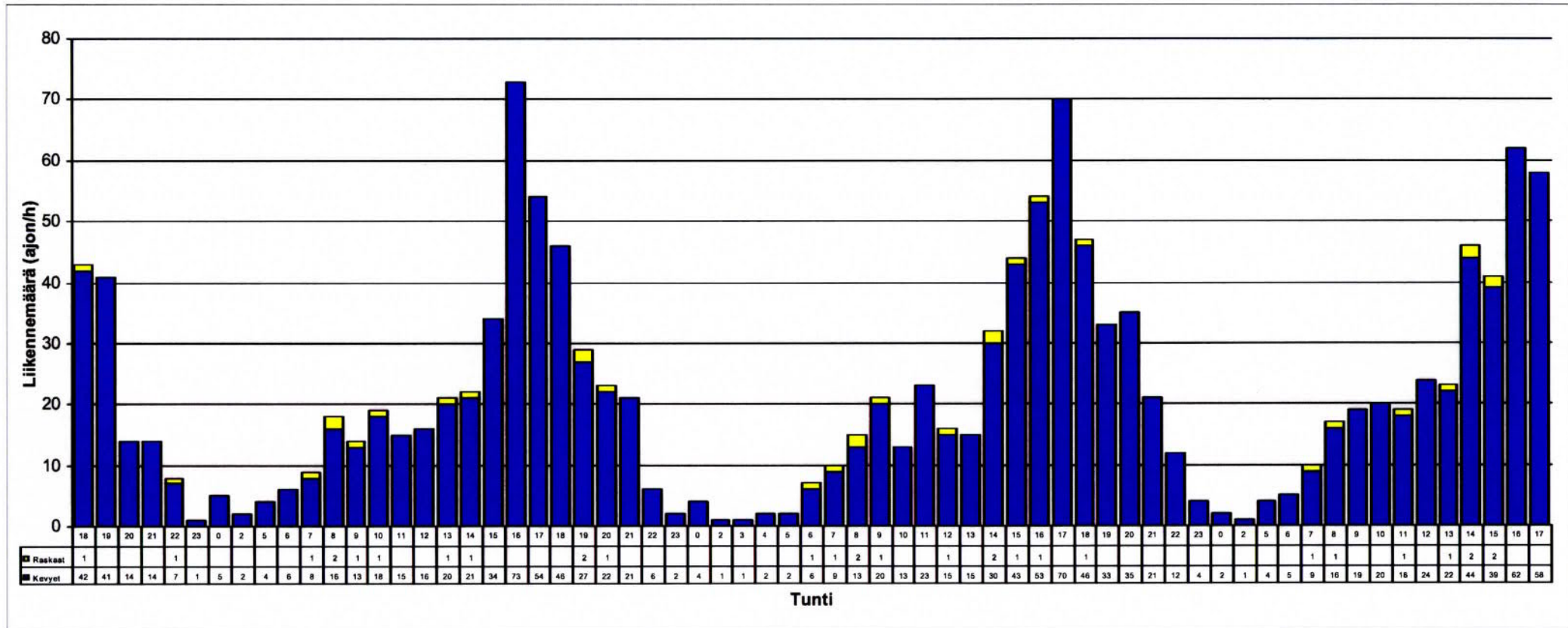

HISTAR NOPEUSMITTAUSRAPORTTI (4/7) NOPEUSTIEDOT

ALOITUSPÄIVÄMÄÄRÄ 21.10.2014 klo 18:00
PÄÄTTYMISPÄIVÄMÄÄRÄ 24.10.2014 klo 18:00
MITTAUSPAIKKA Kassakummuntie
PAIKKA/PISTE 6A ,Röykkälä
NOPEUSRAJOITUS 30 Km/h

MITTAAJA msv
TIEDOSTO S1110
TUNNUS 77
KÄSITTELIJÄ Mika Vainio, puh 040 543 2635

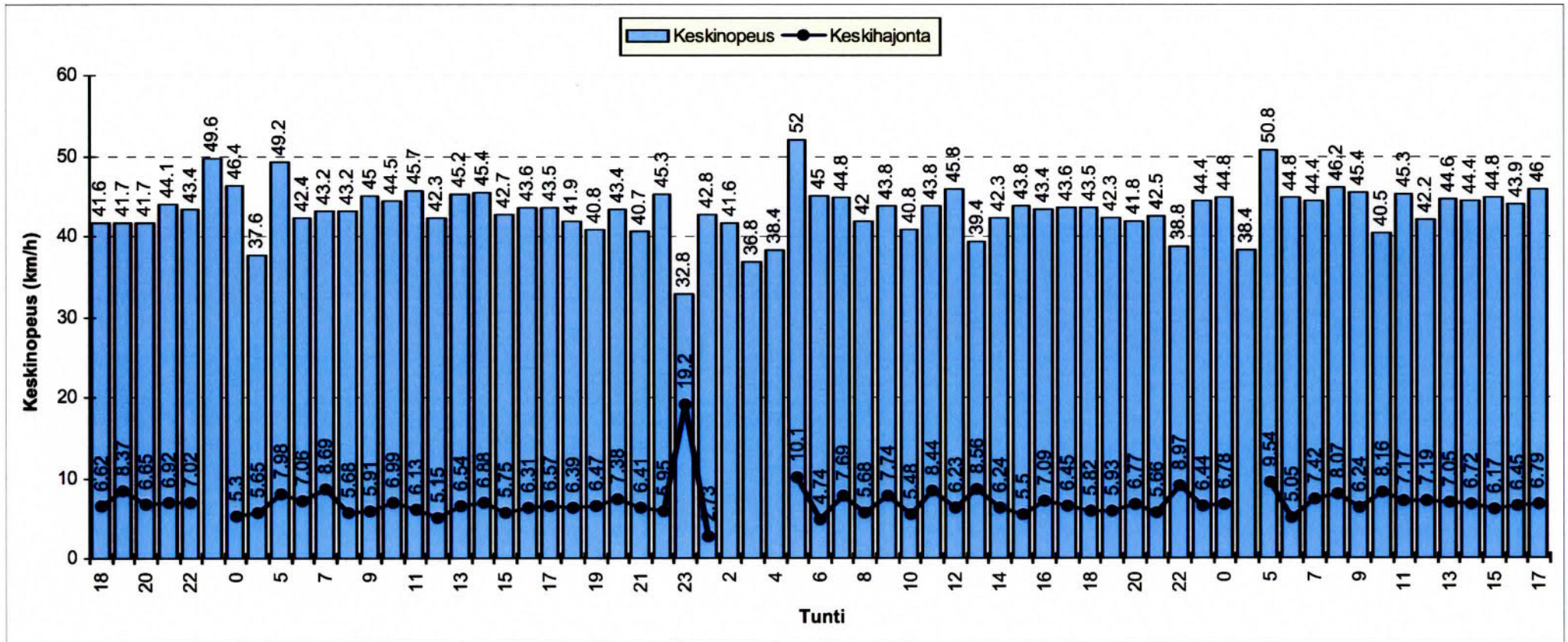

HISTAR NOPEUSMITTAUSRAPORTTI (5/7)

NOPEUSJAKAUMA

ALOITUSMÄÄRÄ 21.10.2014 klo 18:00
PÄÄTTYMISPÄIVÄMÄÄRÄ 24.10.2014 klo 18:00
MITTAUSPAIKKA Kassakummuntie ,Röykkälä
PAIKKA/PISTE 6A
MITTAUSSUUNTA
NOPEUSRAJOITUS 30 Km/h

MITTAAJA msv
TIEDOSTO S1110
TUNNUS 77
KÄSITTELIJÄ Mika Vainio, puh 040 543 2635

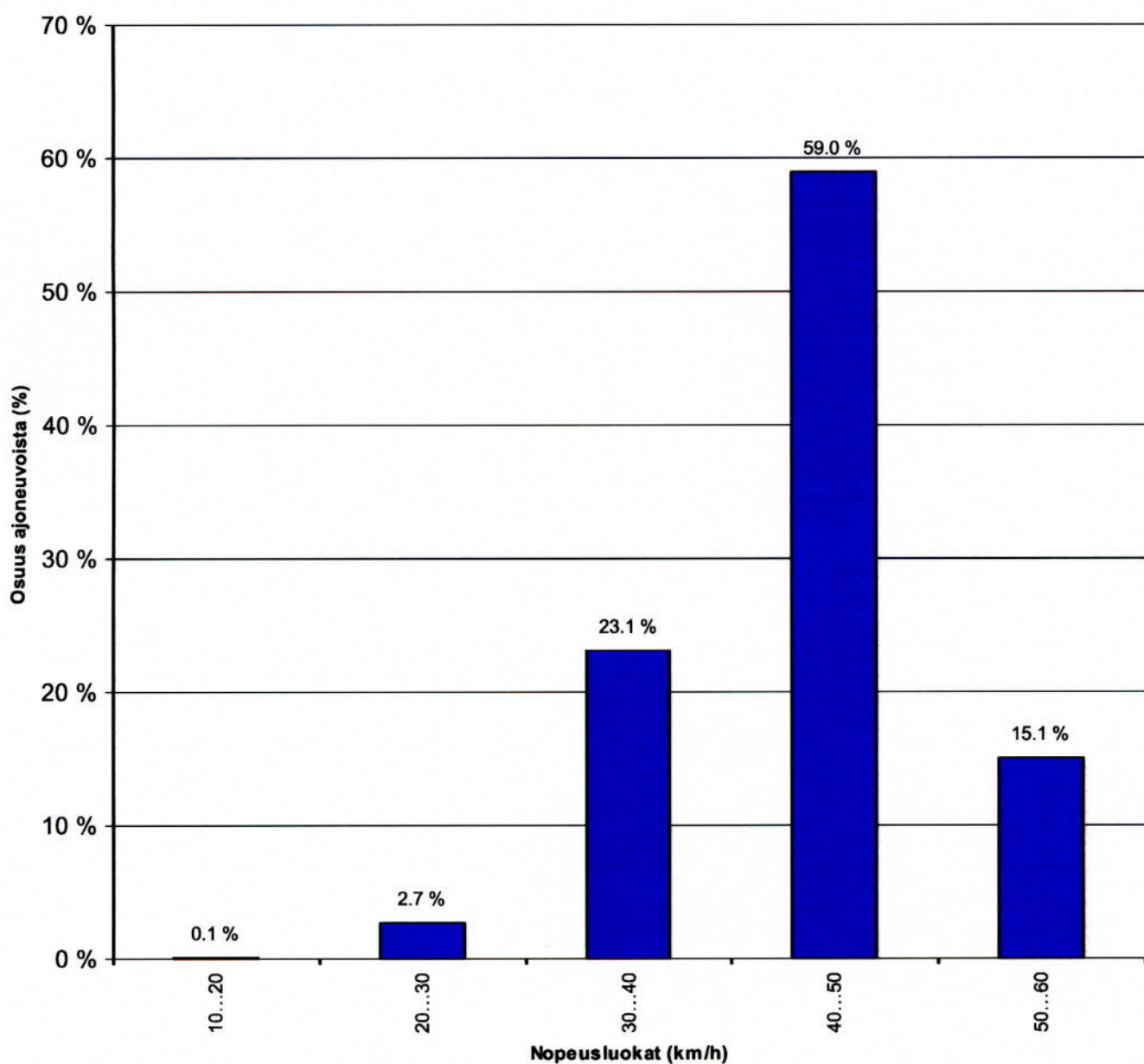

HISTAR NOPEUSMITTAUSRAPORTTI (6/7)

NOPEUSKERTYMÄ

ALOITUSMÄÄRÄ	21.10.2014	klo	18:00	MITTAAJA	msv
PÄÄTTYMISPÄIVÄMÄÄRÄ	24.10.2014	klo	18:00	TIEDOSTO	S1110
MITTAUSPAIKKA	Kassakummuntie		,Röykkälä	TUNNUS	77
PAIKKA/PISTE	6A			KÄSITTELIJÄ	Mika Vainio, puh 040 543 2635
MITTAUSSUUNTA					
NOPEUSRAJOITUS	30		Km/h		

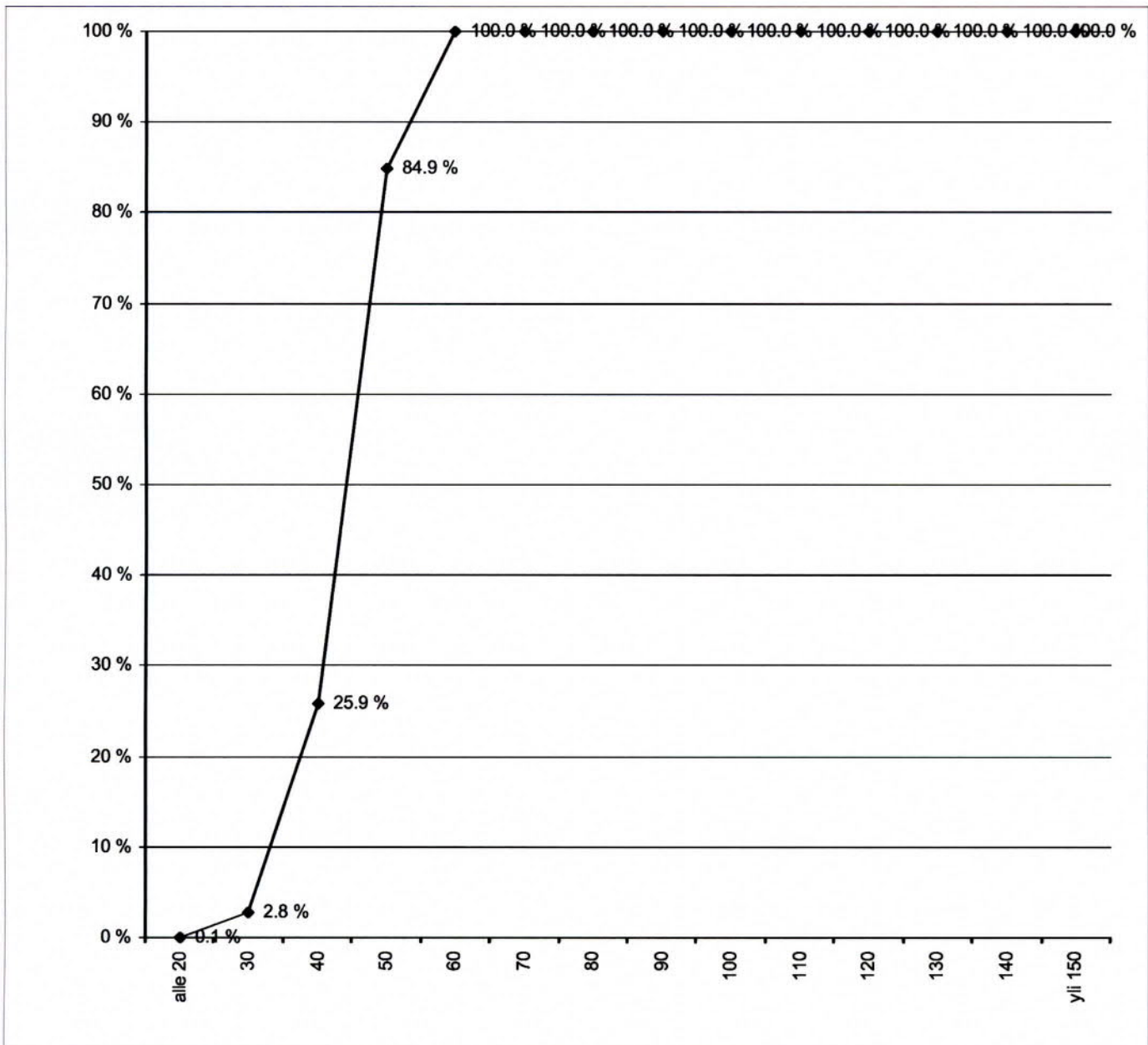

HISTAR NOPEUSMITTAUSRAPORTTI (7/7) NOPEUSTIEDOT AJONEUVORYHMITTÄIN

ALOITUSPÄIVÄMÄÄRÄ 21.10.2014 klo 18:00
PÄÄTTYMISPÄIVÄMÄÄRÄ 24.10.2014 klo 18:00
MITTAUSPAIKKA Kassakummuntie
PAIKKA/PISTE 6A ,Röykkälä
MITTAUSSUUNTA
NOPEUSRAJOITUS 30 Km/h

MITTAAJA msv
TIEDOSTO S1110
TUNNUS 77
KÄSITTELIJÄ Mika Vainio, puh 040 543 2635

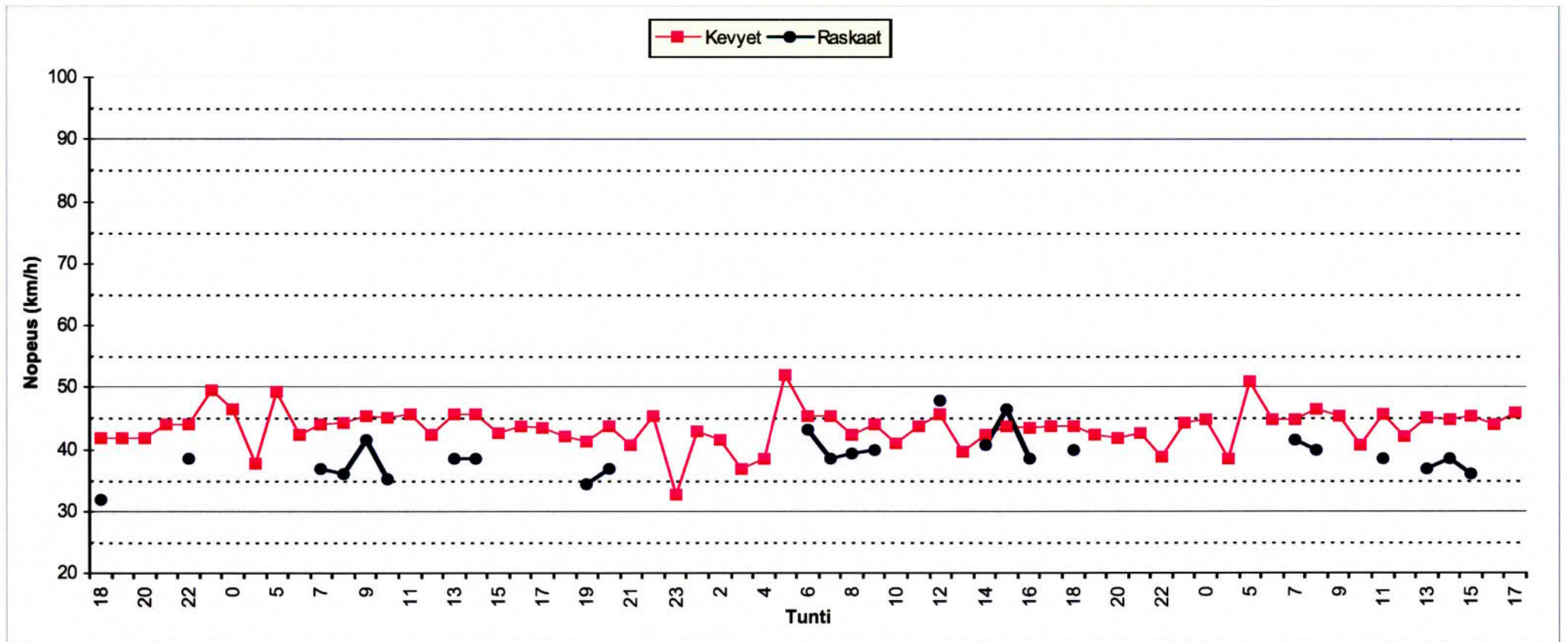

Piste nro 06 B

Kassakummuntie

Liikenteen suunta NE

HISTAR NOPEUSMITTAUSRAPORTTI (1/7) HAVAITOMÄÄRÄT

ALOITUSPÄIVÄMÄÄRÄ	28.10.2014	klo	13:00	MITTAAJA	msv
PÄÄTTYMISPÄIVÄMÄÄRÄ	31.10.2014	klo	13:00	TIEDOSTO	S1113
MITTAUSPAIKKA	Kassakummuntie		,Röykkälä	TUNNUS	78
PAIKKA/PISTE	6B			KÄSITTELIJÄ	Mika Vainio, puh 040 543 2635
MITTAUSSUUNTA					
NOPEUSRAJOITUS	30	Km/h			

MITTAUSTIEDOT AJONEUVORYHMITÄIN

Ajoneuvoluokka	Havaintomäärä	Keskinopeus	Nopeushajonta	Jono%
Kevyet	1294	43.00	7.04	1.62%
Raskaat	9			
Kaikki	1303			

MITTAUSTIEDOT PÄIVITTÄIN JA AJONEUVORYHMITÄIN

päivä	Ajoneuvoluokka	Havaintomäärä	Keskinopeus	Nopeushajonta	Jono%
28.10.2014	Kaikki	210	43.38	6.63	1.90%
29.10.2014	Kaikki	410	42.66	6.96	1.71%
30.10.2014	Kaikki	444	42.67	7.44	0.90%
31.10.2014	Kaikki	239	43.58	6.83	2.51%

päivä	Ajoneuvoluokka	Havaintomäärä	Keskinopeus	Nopeushajonta	Jono%
28.10.2014	Kevyet	207	43.51	6.53	1.93%
28.10.2014	Raskaat	3			
29.10.2014	Kevyet	407	42.70	6.96	1.72%
29.10.2014	Raskaat	3			
30.10.2014	Kevyet	443	42.67	7.45	0.90%
30.10.2014	Raskaat	1			
31.10.2014	Kevyet	237	43.67	6.79	2.53%
31.10.2014	Raskaat	2			

Jonossa = peräkkäisten ajoneuvojen aika-väli on pienempi kuin 2,5 sekuntia.

Jono% = jonossa ajavien määrä jaettuna kokonaismäärällä

Kevyet = Henkilö- ja pakettiautot, pituus < 8 metriä ja 17 < nopeus < 2 x nop.rajoitus (korkeintaan 140 km/h)

Raskaat = Kaikki kuorma- ja linja-autot, pituus yli 8 ja 17 < nopeus < 1,7 x nop.rajoitus (korkeintaan 110 km/h)

Nopeuden laskennassa ei ole käytetty laitekohtaisia korjauskertoimia
Keskinopeuden virhemarginaali on taajamanopeuksilla noin 2...4 km/h
Yksittäinen nopeushavainto voi poiketa todellisesta huomattavasti

HISTAR NOPEUSMITTAUSRAPORTTI (2/7)

LIKENNETIEDOT

ALOITUSPÄIVÄMÄÄRÄ

28.10.2014 klo 13:00

PÄÄTTYMISPÄIVÄMÄÄRÄ

31.10.2014 klo 13:00

MITTAUSPAIKKA

Kassakummuntie, Røykkää

PAIKKA/PISTE

6B

MITTAUSSUUNTA

30 Km/h

NOPEUSRAJOITUS

MITTAAJA msv

TIEDOSTO S1113

TUNNUS 78

KÄSITTELIJÄ Mika Vainio, puh 040 543 2635

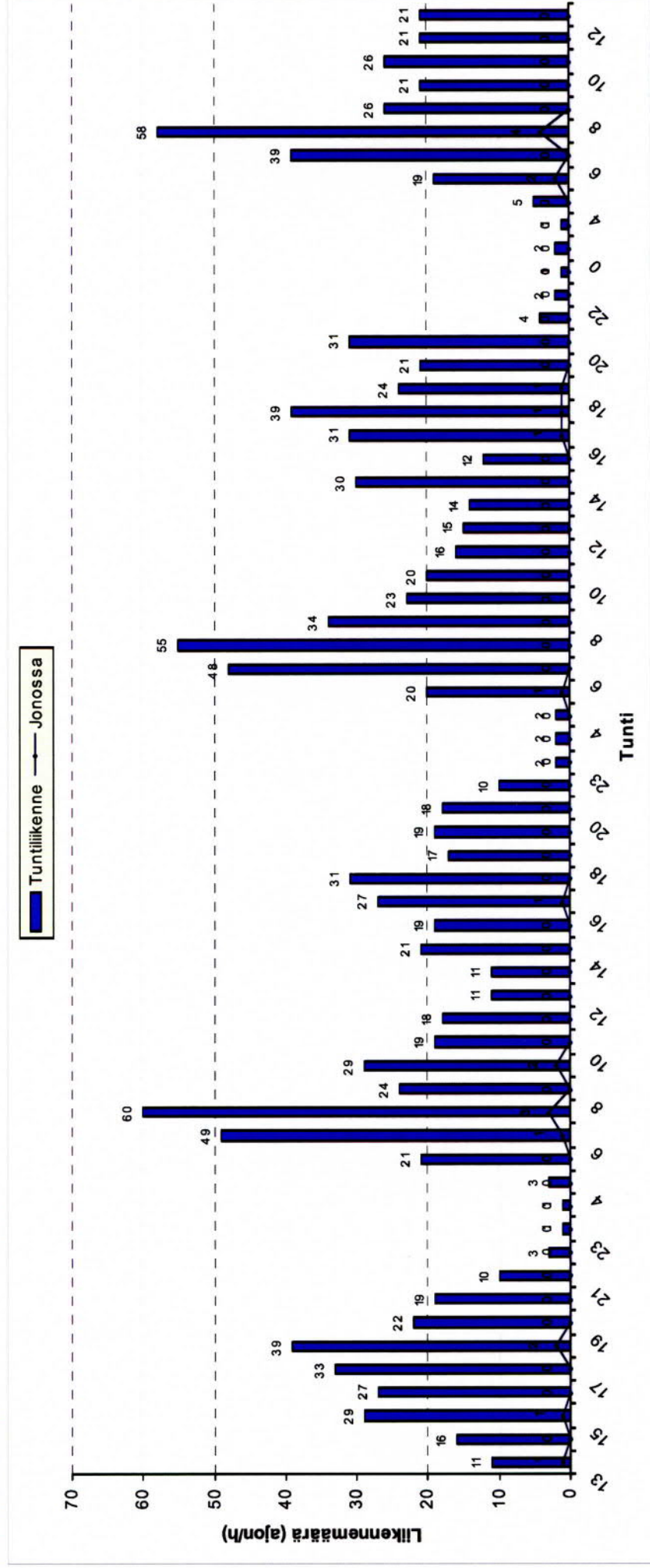

HISTAR NOPEUSMITTAUSRAPORTTI (3/7) LIIKENNETIEDOT AJONEUVORYHMITÄIN

ALOITUSPÄIVÄMÄÄRÄ 28.10.2014 klo 13:00
PÄÄTTYMISPÄIVÄMÄÄRÄ 31.10.2014 klo 13:00
MITTAUSPAIKKA Kassakummuntie ,Röykkälä
PAIKKA/PISTE 6B
MITTAUSSUUNTA
NOPEUSRAJOITUS 30 Km/h

MITTAAJA msv
TIEDOSTO S1113
TUNNUS 78
KÄSITTELIJÄ Mika Vainio, puh 040 543 2635

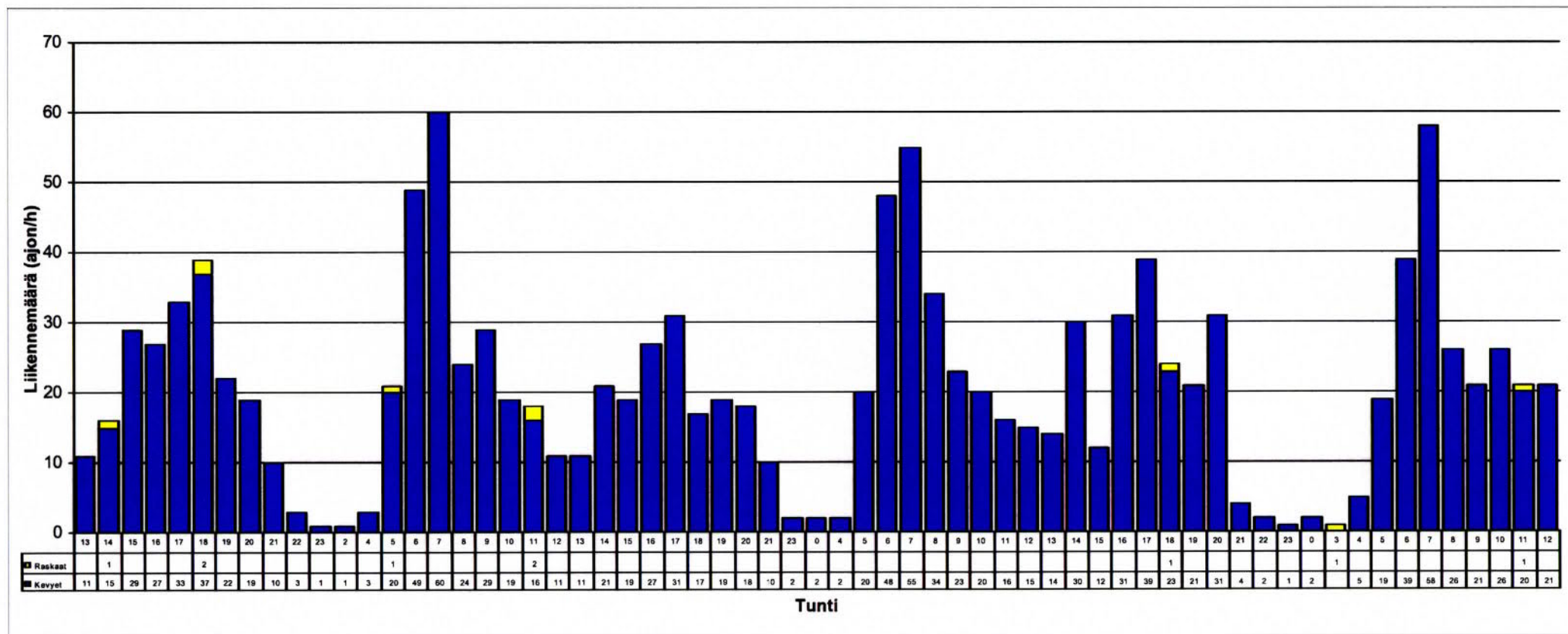

HISTAR NOPEUSMITTAUSRAPORTTI (4/7) NOPEUSTIEDOT

ALOITUSPÄIVÄMÄÄRÄ 28.10.2014 klo 13:00
PÄÄTTYMISPÄIVÄMÄÄRÄ 31.10.2014 klo 13:00
MITTAUSPAIKKA Kassakummuntie
PAIKKA/PISTE 6B ,Röykkälä
NOPEUSRAJOITUS 30 Km/h

MITTAAJA msv
TIEDOSTO S1113
TUNNUS 78
KÄSITTELIJÄ Mika Vainio, puh 040 543 2635

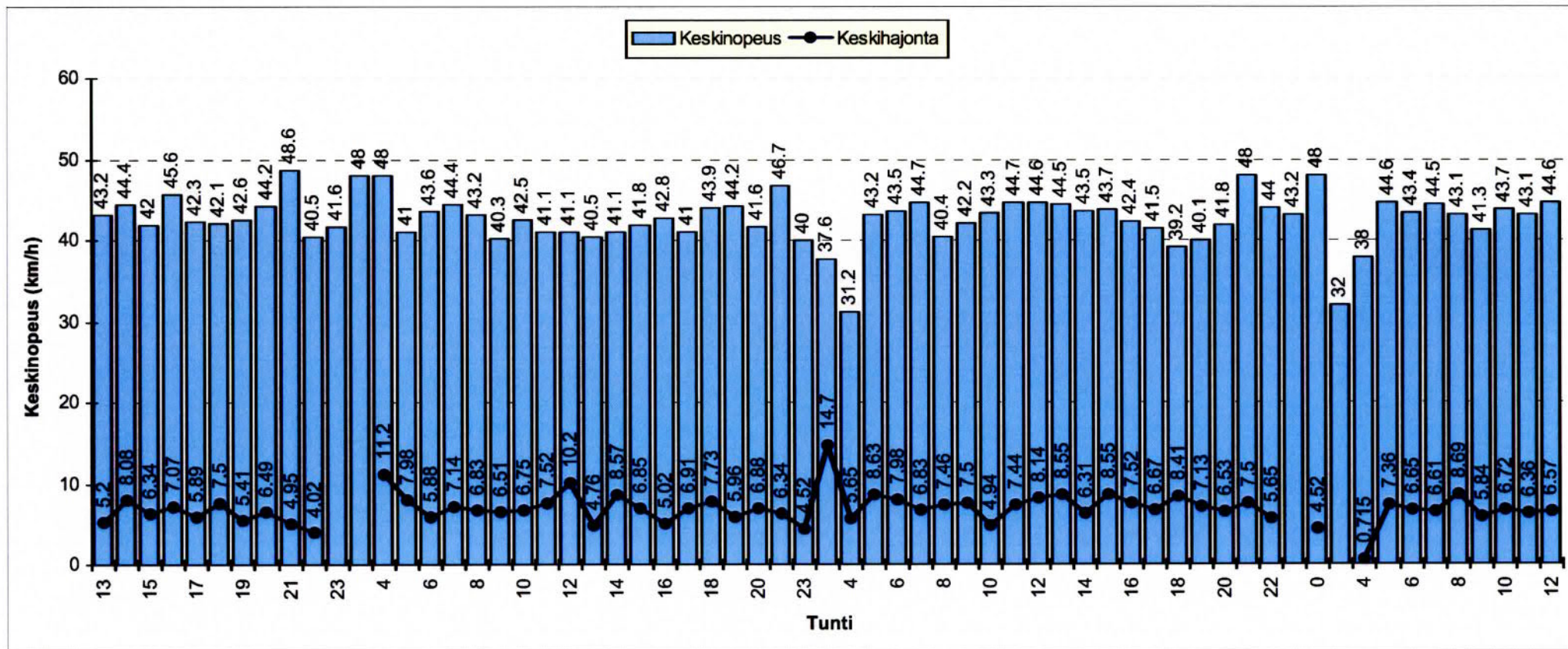

HISTAR NOPEUSMITTAUSRAPORTTI (5/7) NOPEUSJAKAUMA

ALOITUSMÄÄRÄ 28.10.2014 klo 13:00
PÄÄTTYMISPÄIVÄMÄÄRÄ 31.10.2014 klo 13:00
MITTAUSPAIKKA Kassakummuntie ,Röykkälä
PAIKKA/PISTE 6B
MITTAUSSUUNTA
NOPEUSRAJOITUS 30 Km/h

MITTAAJA msv
TIEDOSTO S1113
TUNNUS 78
KÄSITTELIJÄ Mika Vainio, puh 040 543 2635

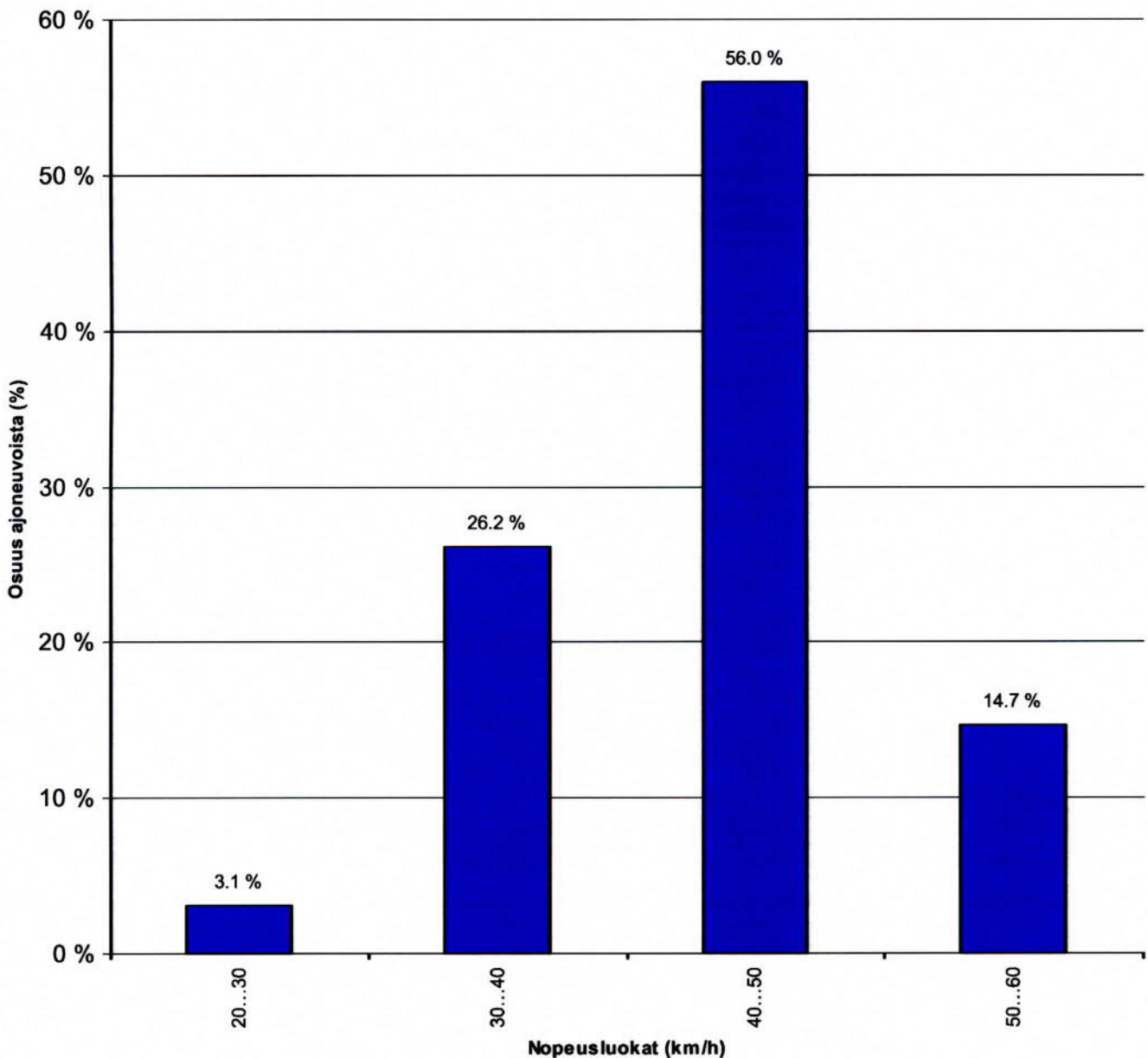

HISTAR NOPEUSMITTAUSRAPORTTI (6/7)

NOPEUSKERTYMÄ

ALOITUSMÄÄRÄ	28.10.2014	klo	13:00	MITTAAJA	msv
PÄÄTTYMISPÄIVÄMÄÄRÄ	31.10.2014	klo	13:00	TIEDOSTO	S1113
MITTAUSPAIKKA	Kassakummuntie		,Röykkälä	TUNNUS	78
PAIKKA/PISTE	6B			KÄSITTELIJÄ	Mika Vainio, puh 040 543 2635
MITTAUSSUUNTA					
NOPEUSRAJOITUS	30	Km/h			

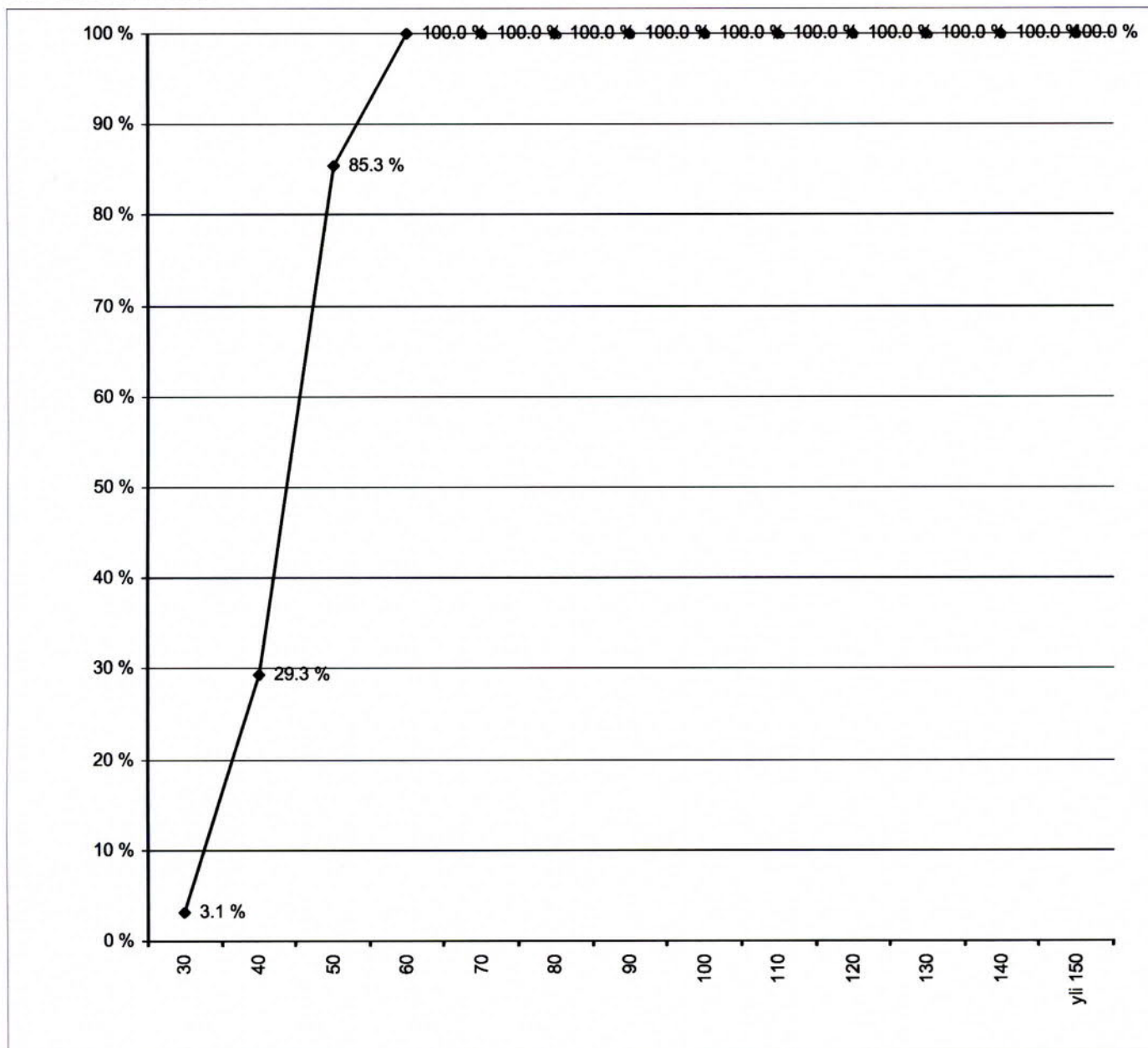

HISTAR NOPEUSMITTAUSRAPORTTI (7/7) NOPEUSTIEDOT AJONEUVORYHMITÄIN

ALOITUSPÄIVÄMÄÄRÄ 28.10.2014 klo 13:00
PÄÄTTYMISPÄIVÄMÄÄRÄ 31.10.2014 klo 13:00
MITTAUSPAIKKA Kassakummuntie
PAIKKA/PISTE 6B ,Röykkälä
MITTAUSSUUNTA
NOPEUSRAJOITUS 30 Km/h

MITTAAJA msv
TIEDOSTO S1113
TUNNUS 78
KÄSITTELIJÄ Mika Vainio, puh 040 543 2635

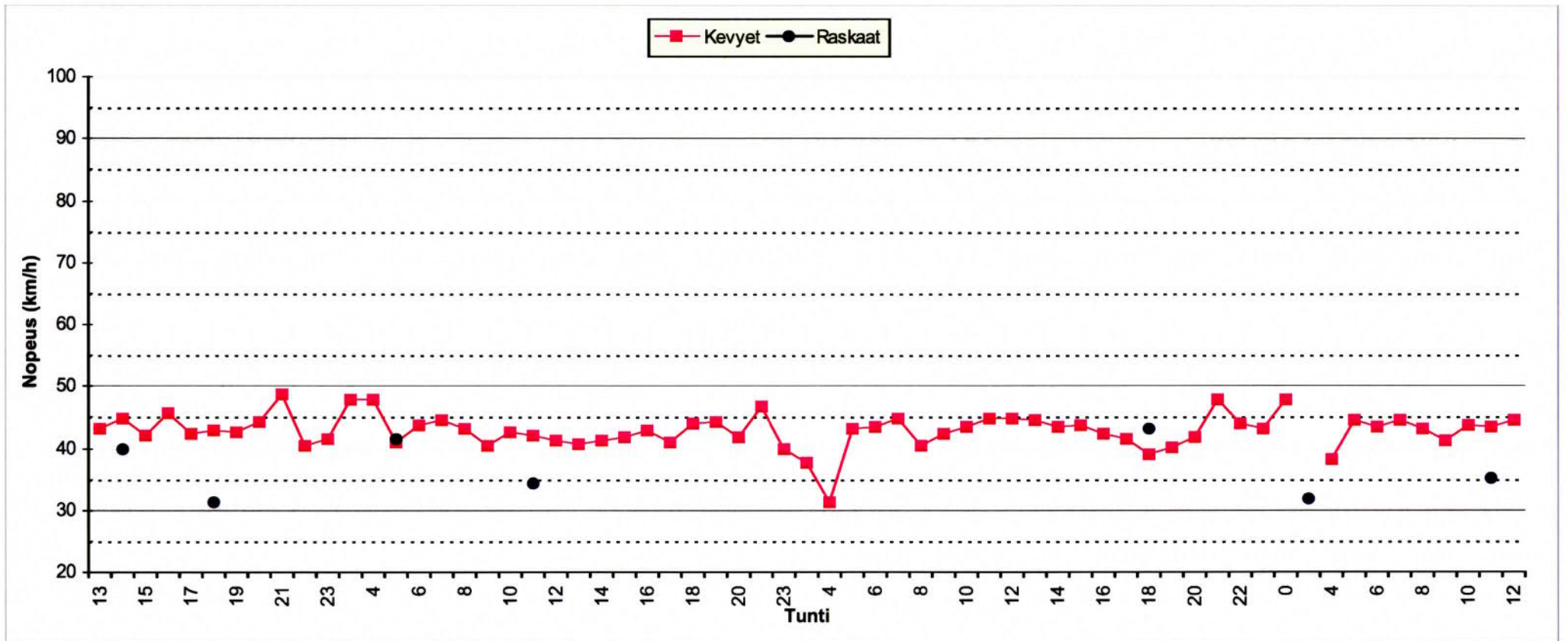

NOPEUSMITTAUKSET 2014

Tutkimuskohde	Nopeusrajoitus km/h	KVL kaikki ajon/vrk	Ajosuunta	Keskinopeus km/h	Nopeusraj. mukaan %	+0-10 km/h %	+10-20 km/h %	>20 km/h %
Syrjäläntie	30	406	1A	39,93	5,40	41,60	46,70	6,30
	30	370	1B	40,53	7,30	35,70	46,00	11,00
Alitilantie	30	59	1A	30,87	43,70	43,20	13,10	0,00
	30	51	1B	36,93	18,20	50,60	20,10	11,00
Aleksis Kiven tie	30	808	1A	38,29	11,30	45,70	37,10	5,90
	30	860	1B	36,62	18,80	45,40	31,60	4,30
Punamullantie	30	1146	1A	38,08	11,10	47,60	36,70	4,60
	30	1215	1B	36,95	12,30	53,40	31,30	3,00
Urtilantie	40	1469	1A	48,42	8,10	55,60	29,50	6,70
	40	1595	1B	51,70	4,00	41,70	40,10	14,10
Kassakummuntie	30	464	1A	43,43	2,80	23,10	59,00	15,10
	30	434	1B	43,00	3,10	26,20	56,00	14,70