

Solutions Infratieto - Tiestö

Turku



NURMIJÄRVEN KUNTA

Nopeusmittaukset / Lokakuu 2009

DESTIA

SISÄLTÖ

1 MITTAUSPISTELUETTELO

2 MITTAUSPISTEKARTAT

3 VALOKUVAT MITTAUSPISTEISTÄ

4 RAPORTIT MITTAUSPISTEITTÄIN

Lisätietoja nopeusmittauksesta antaa:

Mika Vainio

+358 40 5432 635 tai +358 20 444 11

mika.vainio@destia.fi

tai

Kalevi Nummela

+358 40 501 5513 tai +358 20 444 11

kalevi.nummela@destia.fi

NURMIJÄRVEN KUNNAN NOPEUSMITTAUSPISTEET 2009

Mitt. piste	Osoite	Mittaus-suunta	Nop. raj.	Mitt. aloitus-pvm	Mitt. aloitus-aika (+ 3 vrk)
1	Kauppakuja	Luode NW	30	20.10	14:00
2	Kauppakuja	Kaakko SE	30	20.10	14:00
3	Havumäentie	Kaakko SE	30	20.10	14:00
4	Havumäentie	Luode NW	30	20.10	14:00
5	Aspinniituntie	Koillinen NE	30	20.10	12:00
6	Aspinniituntie	Lounas SW	30	03.11	11:00
7	Heikkiläntie	Koillinen NE	30	20.10	12:00
8	Heikkiläntie	Lounas SW	30	20.10	12:00
9	Seppäläntie	Luode NW	40	20.10	12:00
10	Seppäläntie	Kaakko SE	40	20.10	12:00
11	Alasorvantie	Kaakko SE	40	20.10	12:00
12	Astrakanintie	Luode NW	40	20.10	13:00
13	Astrakanintie	Kaakko SE	40	20.10	13:00



12-13

RAJAMÄKI

11

07-08

09-10

05-06

NURMIJÄRVI

03-04

KLAUKKALA

01-02

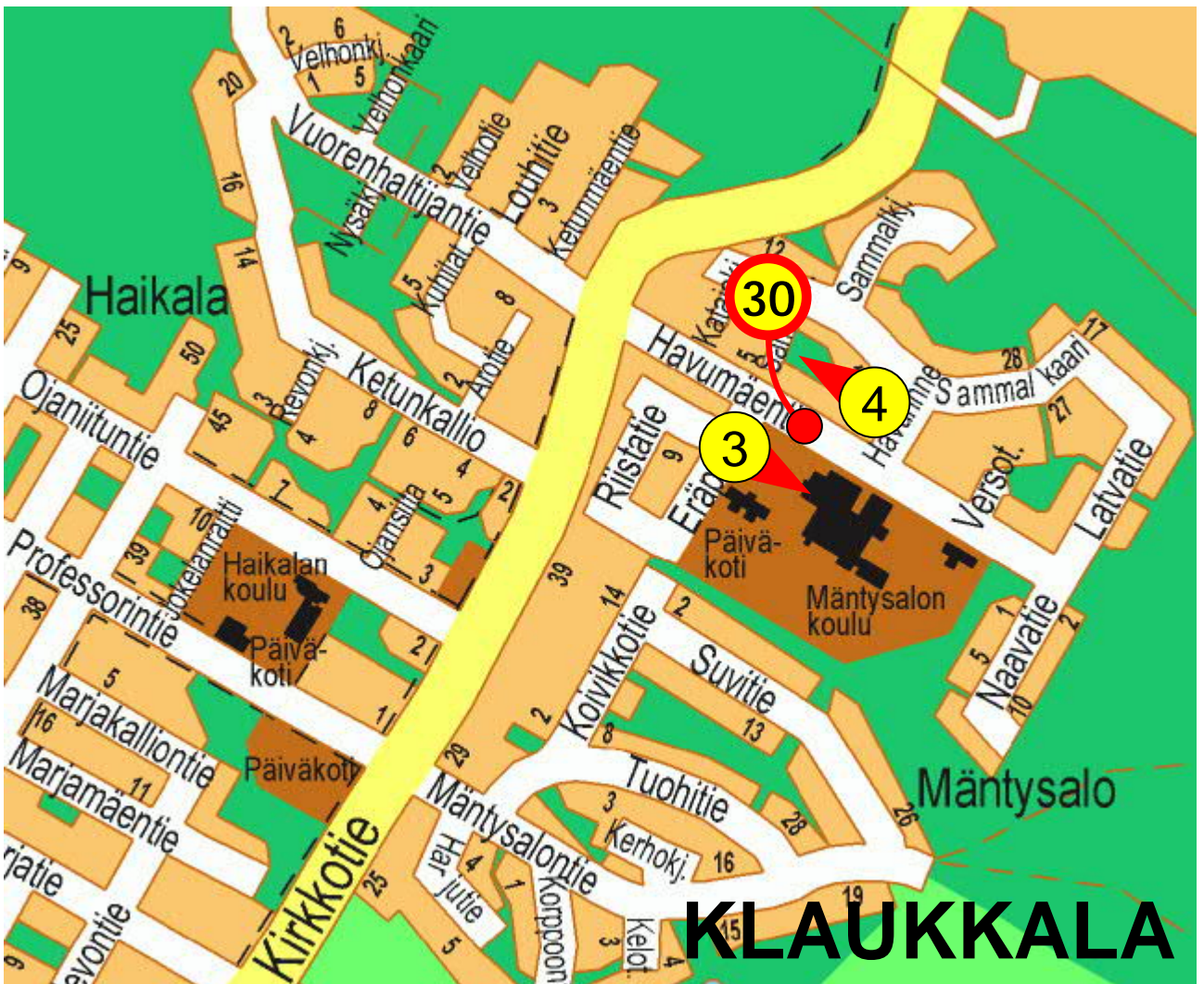
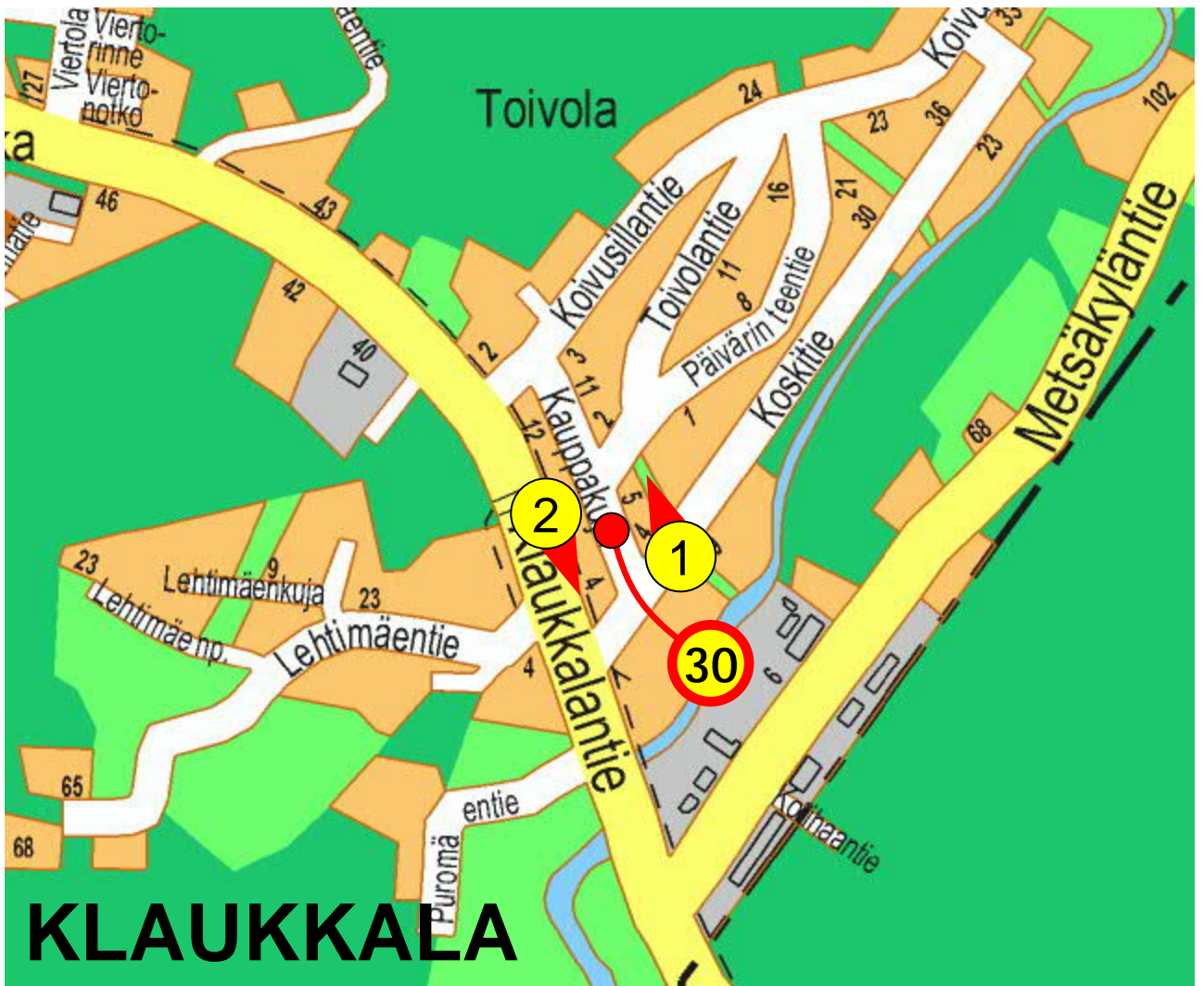

NURMIJÄRVI

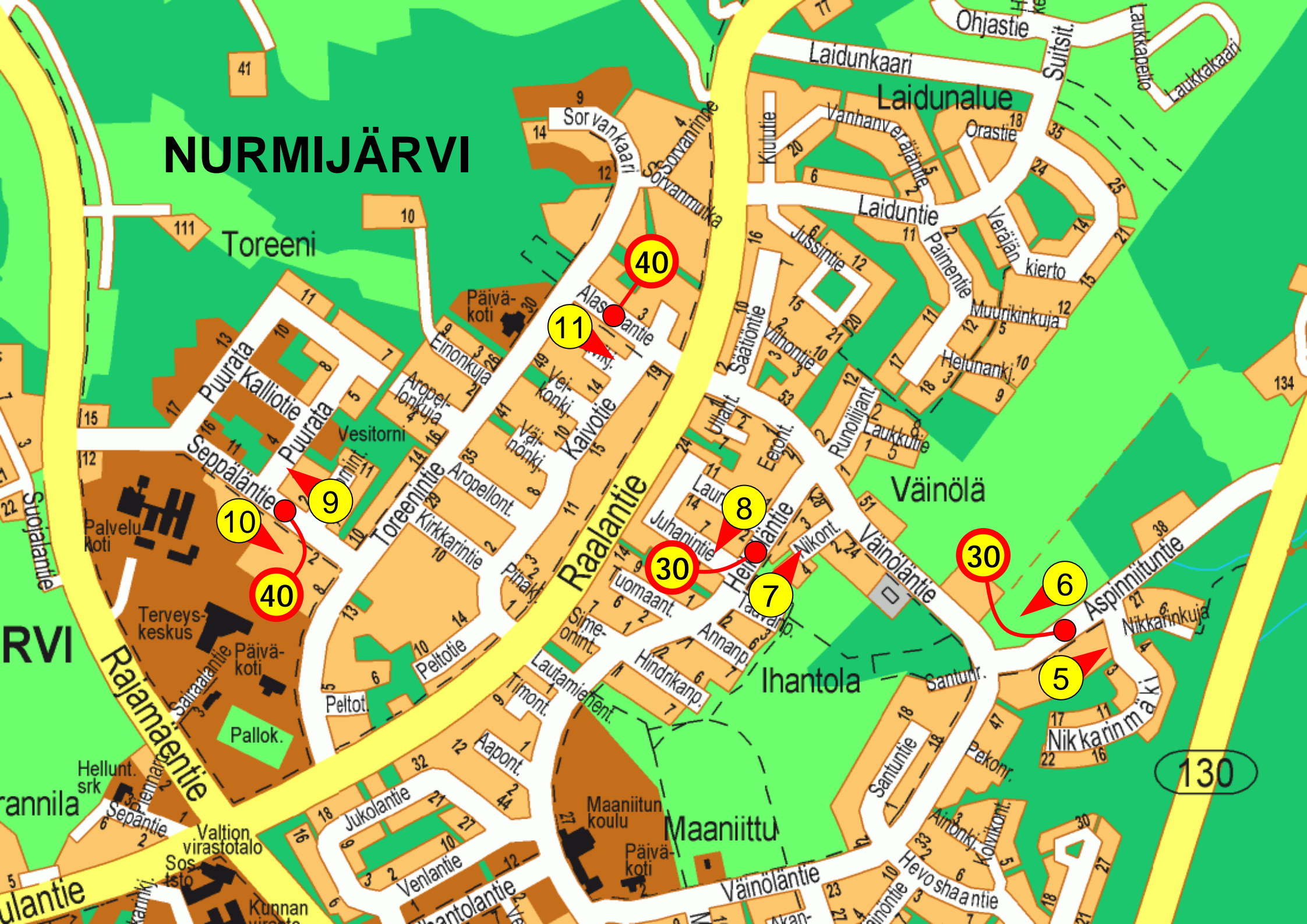

Toreeni

Väinölä

Ihantola

Maaniittu

9

10

40

40

11

8

30

7

30

6

5

130

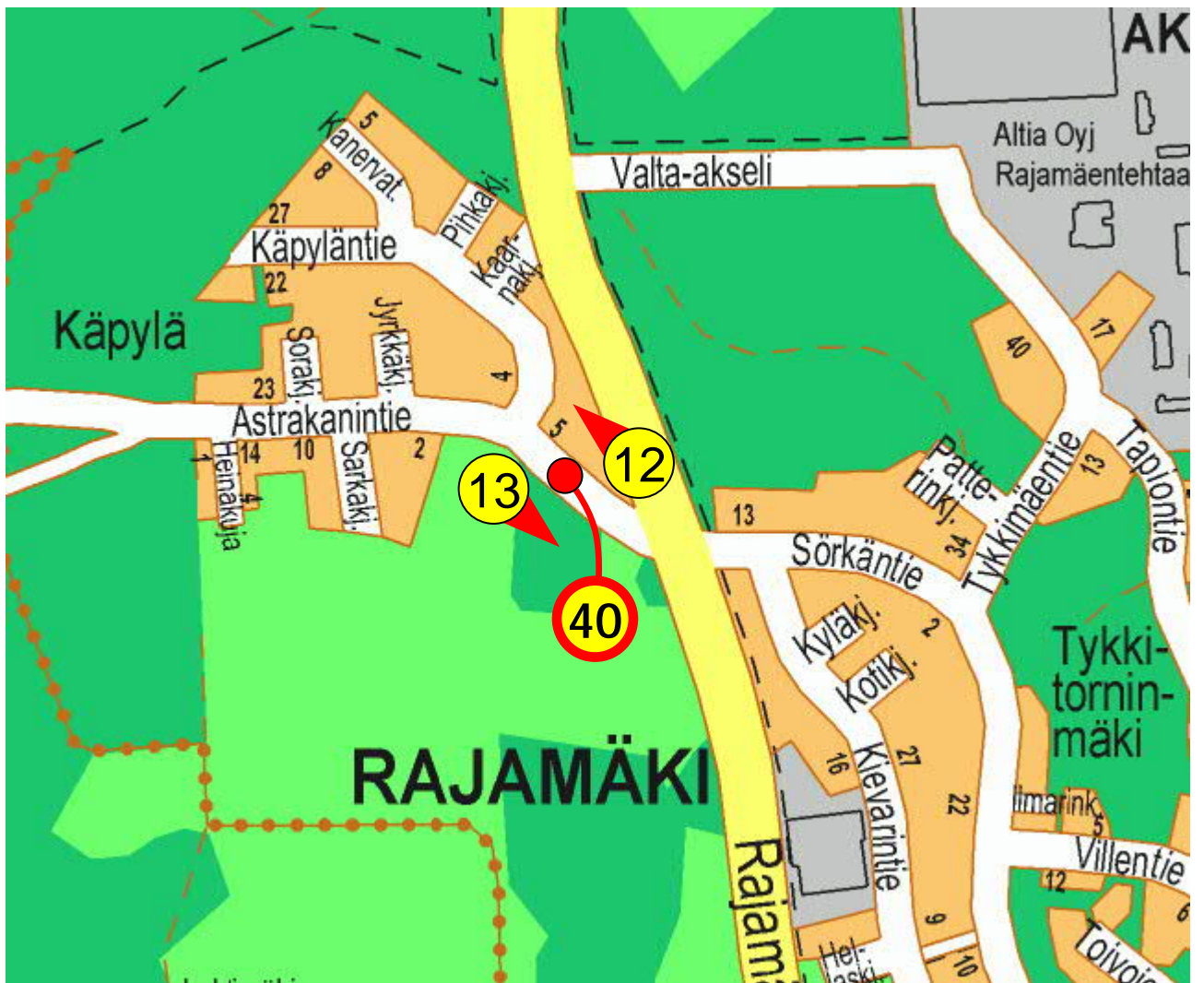



1 A / Kauppakuja (menosuuntaan)



1 B / Kauppakuja (tulosuuntaan)



2 A / Kauppakuja (menosuuntaan)



2 B / Kauppakuja (tulosuuntaan)



3 A / Havumäentie (menosuuntaan)



3 B / Havumäentie (tulosuuntaan)



4 A / Havumäentie (menosuuntaan)



4 B / Havumäentie (tulosuuntaan)





9A / Seppäläntie (menosuuntaan)



9 B / Seppäläntie (tulosuuntaan)



10 A / Seppäläntie (menosuuntaan)



10 B / Seppäläntie (tulosuuntaan)



11 A / Alasorvantie (menosuuntaan)



11 B / Alasorvantie (tulosuuntaan)



12 A / Astrakanintie (menosuuntaan)



12 B / Astrakanintie (tulosuuntaan)



Piste nro 1

Kauppakuja

Liikenteen suunta NW

HISTAR NOPEUSMITTAUSRAPORTTI (1/7) HAVAITOMÄÄRÄT

ALOITUSPÄIVÄMÄÄRÄ 20.10.2009 klo 14:00
PÄÄTTYMISPÄIVÄMÄÄRÄ 23.10.2009 klo 14:00
MITTAUSPAIKKA Kauppakuja kaakkoo ,Nurmijärvi
PAIKKA/PISTE 2
MITTAUSSUUNTA
NOPEUSRAJOITUS 30 Km/h

MITTAAJA PW
TIEDOSTO S1051
TUNNUS 10
KÄSITTELIJÄ Mika Vainio, puh 040 5432 635

MITTAUSTIEDOT AJONEUVORYHMITÄIN

Ajoneuvoluokka	Havaintomäärä	Keskinopeus	Nopeushajonta	Jono%
Kevyet	221	36,13	7,28	0,45%
Raskaat	7			
Kaikki	228	36,13	7,26	0,44%

MITTAUSTIEDOT PÄIVITTÄIN JA AJONEUVORYHMITÄIN

päivä	Ajoneuvoluokka	Havaintomäärä	Keskinopeus	Nopeushajonta	Jono%
20.10.2009	Kaikki	15	36,05	6,94	0,00%
21.10.2009	Kaikki	88	35,02	7,40	0,00%
22.10.2009	Kaikki	63	35,99	7,44	1,59%
23.10.2009	Kaikki	62	37,88	6,77	0,00%

päivä	Ajoneuvoluokka	Havaintomäärä	Keskinopeus	Nopeushajonta	Jono%
20.10.2009	Kevyet	15	36,05	6,94	0,00%
21.10.2009	Kevyet	84	34,99	7,39	0,00%
21.10.2009	Raskaat	4			
22.10.2009	Kevyet	62	36,08	7,46	1,61%
22.10.2009	Raskaat	1			
23.10.2009	Kevyet	60	37,81	6,86	0,00%
23.10.2009	Raskaat	2			

Jonossa = peräkkäisten ajoneuvojen aika-väli on pienempi kuin 2,5 sekuntia.

Jono% = jonossa ajavien määrä jaettuna kokonaismäärällä

Kevyet = Henkilö- ja pakettiautot, pituus < 8 metriä ja 17 < nopeus < 2 x nop.rajoitus (korkeintaan 140 km/h)

Raskaat = Kaikki kuorma- ja linja-autot, pituus yli 8 ja 17 < nopeus < 1,7 x nop.rajoitus (korkeintaan 110 km/h)

Nopeuden laskennassa ei ole käytetty laitekohtaisia korjauskertoimia
 Keskinopeuden virhemarginaali on taajamanopeuksilla noin 2...4 km/h
 Yksittäinen nopeushavainto voi poiketa todellisesta huomattavasti

HISTAR NOPEUSMITTAUSRAPORTTI (2/7)

LIIKENNETIEDOT

ALOITUSPÄIVÄMÄÄRÄ 20.10.2009 klo 14:00
PÄÄTTYMISPÄIVÄMÄÄRÄ 23.10.2009 klo 14:00
MITTAUSPAIKKA Kauppakuja kaakkoo ,Nurmijärvi
PAIKKA/PISTE 2
MITTAUSSUUNTA
NOPEUSRAJOITUS 30 Km/h

MITTAAJA PW
TIEDOSTO S1051
TUNNUS 10
KÄSITTELIJÄ Mika Vainio, puh 040 5432 635

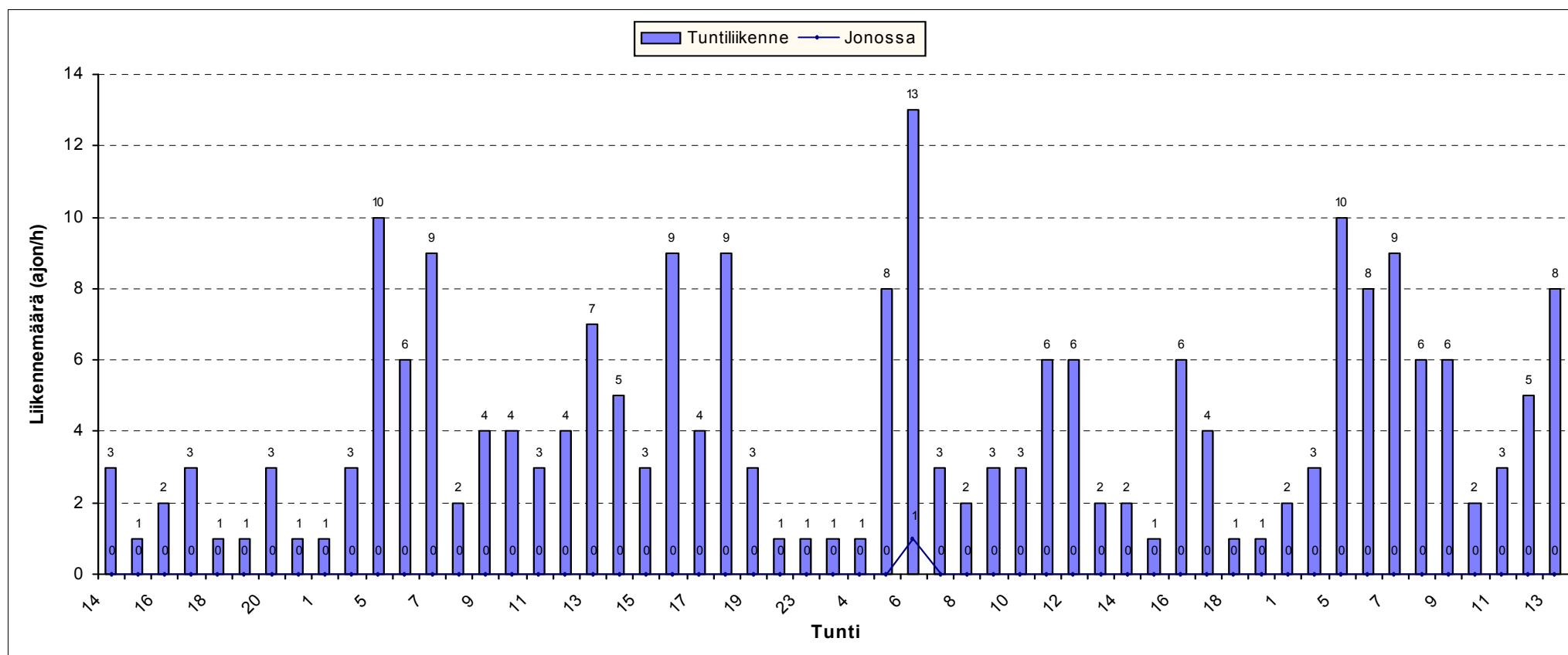

HISTAR NOPEUSMITTAUSRAPORTTI (3/7)

LIIKENNETIEDOT AJONEUVORYHMITÄIN

ALOITUSPÄIVÄMÄÄRÄ 20.10.2009 klo 14:00
PÄÄTTYMISPÄIVÄMÄÄRÄ 23.10.2009 klo 14:00
MITTAUSPAIKKA Kauppakuja kaakkoo ,Nurmijärvi
PAIKKA/PISTE 2
MITTAUSSUUNTA
NOPEUSRAJOITUS 30 Km/h

MITTAAJA PW
TIEDOSTO S1051
TUNNUS 10
KÄSITTELIJÄ Mika Vainio, puh 040 5432 635

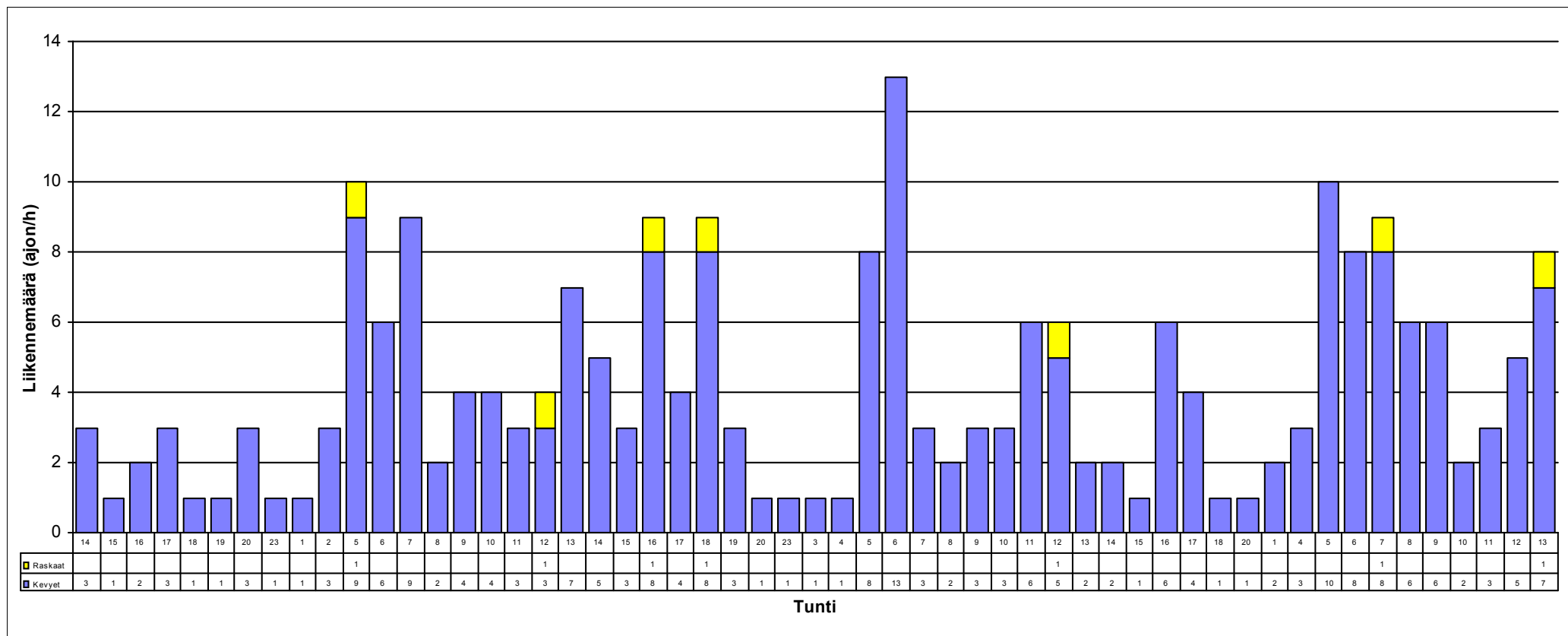

HISTAR NOPEUSMITTAUSRAPORTTI (4/7)

NOPEUSTIEDOT

ALOITUSPÄIVÄMÄÄRÄ 20.10.2009 klo 14:00
PÄÄTTYMISPÄIVÄMÄÄRÄ 23.10.2009 klo 14:00
MITTAUSPAIKKA Kauppakuja kaakkoo
PAIKKA/PISTE 2 ,Nurmijärvi
MITTAUSSUUNTA
NOPEUSRAJOITUS 30 Km/h

MITTAAJA PW
TIEDOSTO S1051
TUNNUS 10
KÄSITTELIJÄ Mika Vainio, puh 040 5432 635

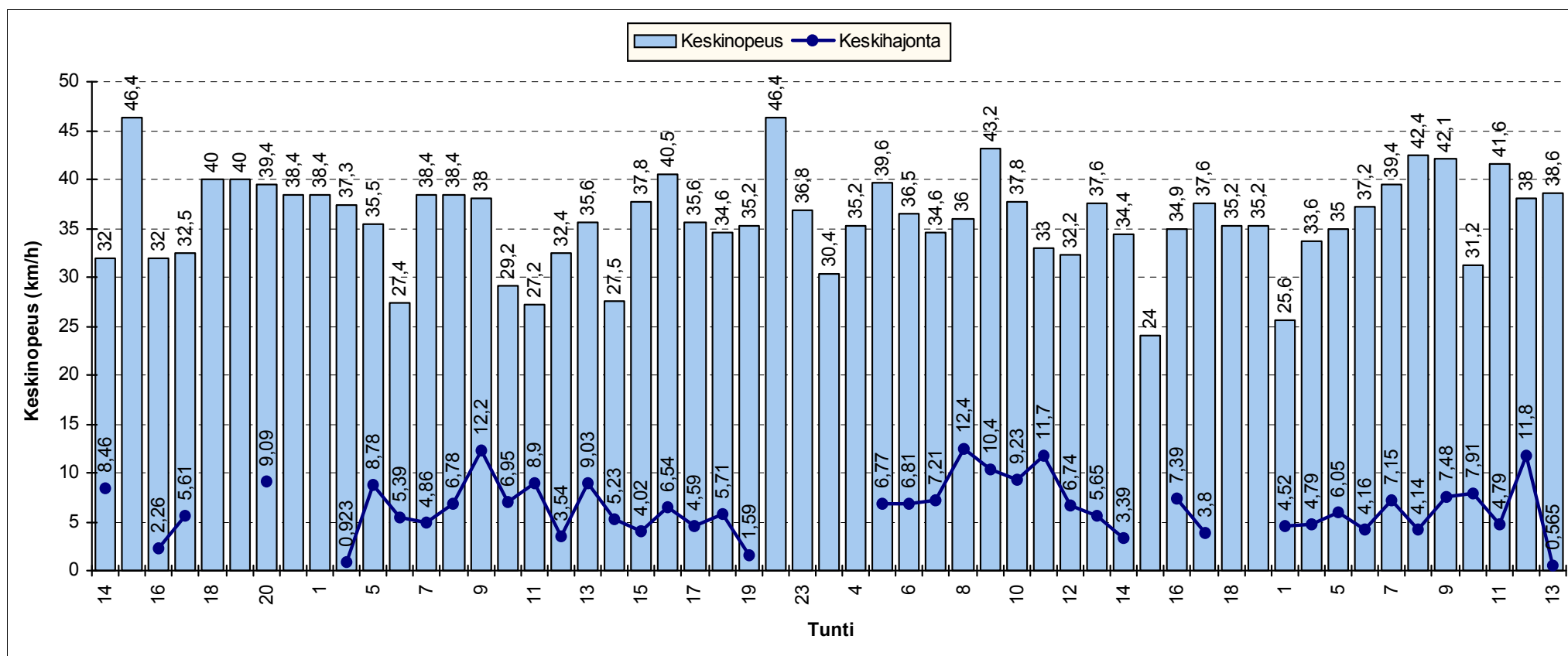

HISTAR NOPEUSMITTAUSRAPORTTI (5/7)

NOPEUSJAKAUMA

ALOITUSMÄÄRÄ	20.10.2009	klo	14:00	MITTAAJA	PW
PÄÄTTYMISPÄIVÄMÄÄRÄ	23.10.2009	klo	14:00	TIEDOSTO	S1051
MITTAUSPAIKKA	Kauppakuja kaakkoo ,Nurmijärvi			TUNNUS	10
PAIKKA/PISTE	2			KÄSITTELIJÄ	Mika Vainio, puh 040 5432 635
MITTAUSSUUNTA					
NOPEUSRAJOITUS	30	Km/h			

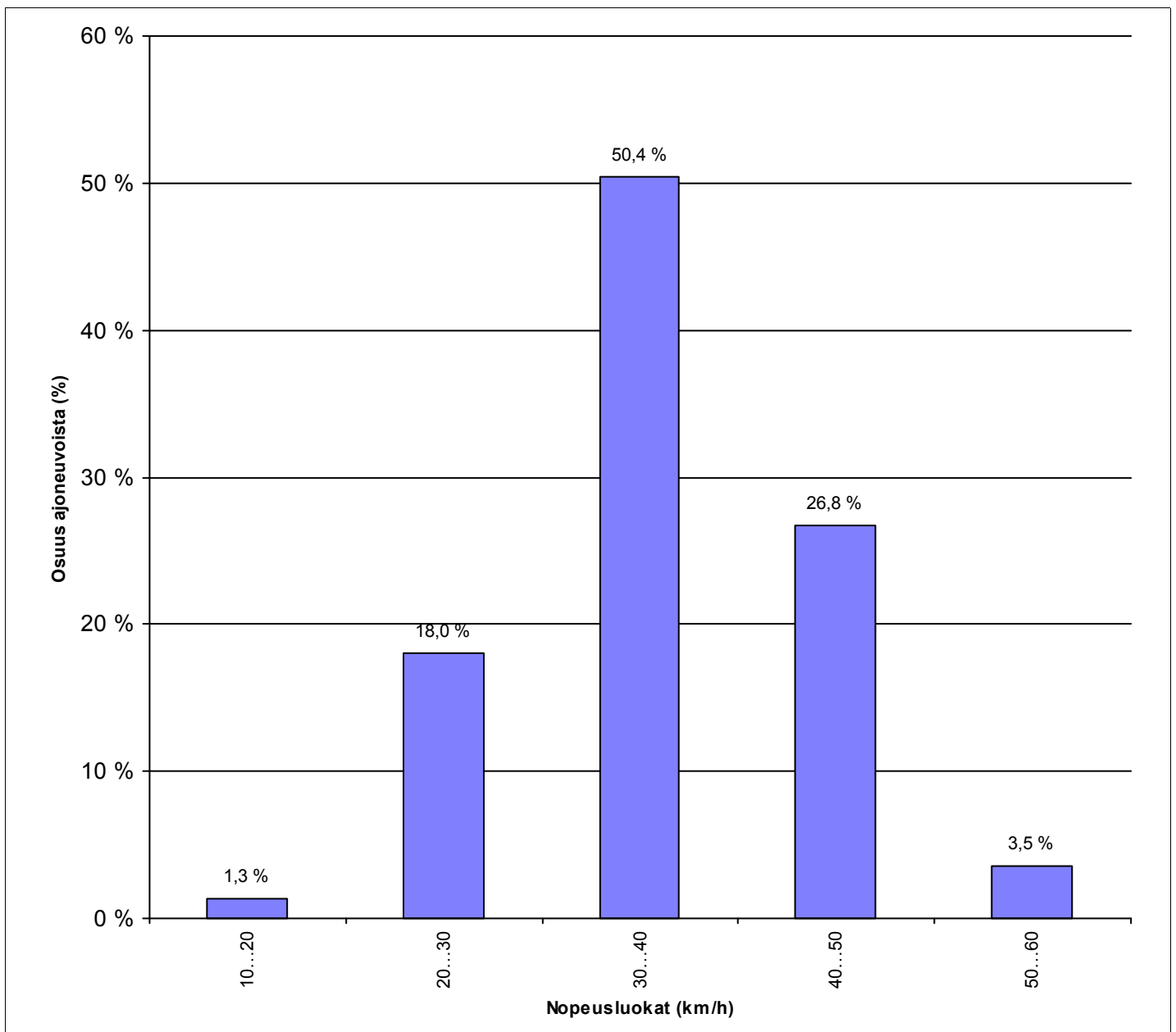

HISTAR NOPEUSMITTAUSRAPORTTI (6/7)

NOPEUSKERTYMÄ

ALOITUSMÄÄRÄ	20.10.2009	klo 14:00	MITTAAJA	PW
PÄÄTTYMISPÄIVÄMÄÄRÄ	23.10.2009	klo 14:00	TIEDOSTO	S1051
MITTAUSPAIKKA	Kauppakuja kaakkoo ,Nurmijärvi		TUNNUS	10
PAIKKA/PISTE	2		KÄSITTELIJÄ	Mika Vainio, puh 040 5432 635
MITTAUSSUUNTA				
NOPEUSRAJOITUS	30	Km/h		

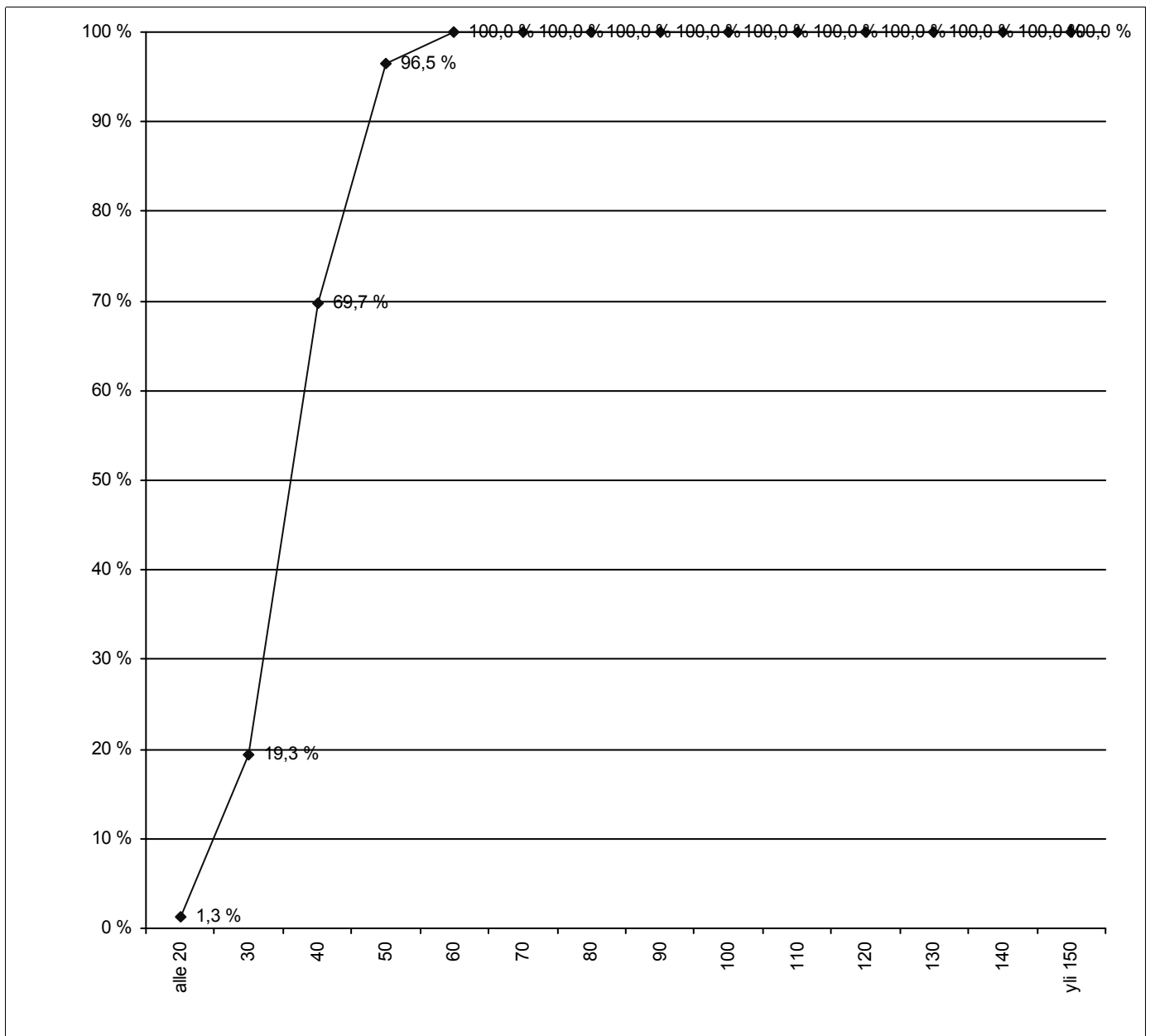

HISTAR NOPEUSMITTAUSRAPORTTI (7/7)

NOPEUSTIEDOT AJONEUVORYHMITÄIN

ALOITUSPÄIVÄMÄÄRÄ 20.10.2009 klo 14:00
PÄÄTTYMISPÄIVÄMÄÄRÄ 23.10.2009 klo 14:00
MITTAUSPAIKKA Kauppakuja kaakkoo
PAIKKA/PISTE 2 ,Nurmijärvi
MITTAUSSUUNTA
NOPEUSRAJOITUS 30 Km/h

MITTAAJA PW
TIEDOSTO S1051
TUNNUS 10
KÄSITTELIJÄ Mika Vainio, puh 040 5432 635

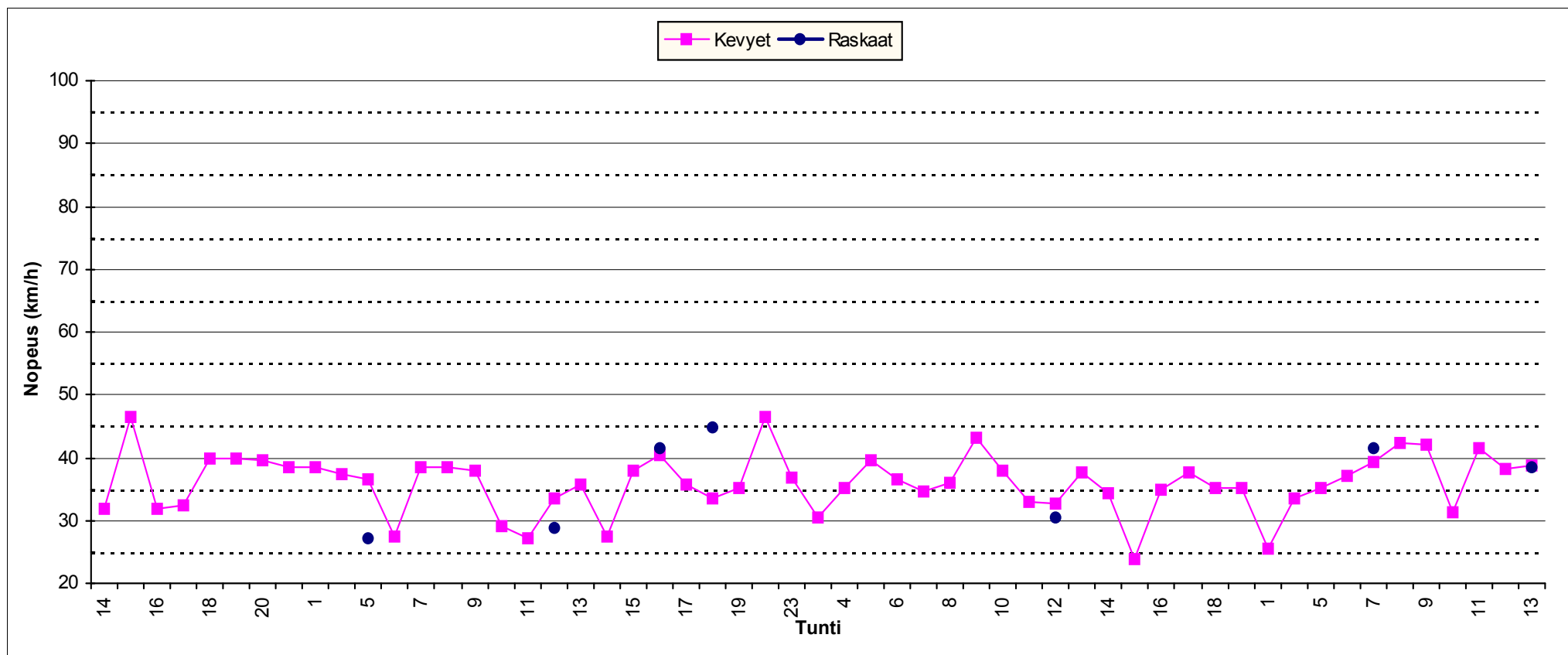

Piste nro 2

Kauppakuja

Liikenteen suunta SE

HISTAR NOPEUSMITTAUSRAPORTTI (1/7) HAVAITOMÄÄRÄT

ALOITUSPÄIVÄMÄÄRÄ 20.10.2009 klo 14:00
PÄÄTTYMISPÄIVÄMÄÄRÄ 23.10.2009 klo 14:00
MITTAUSPAIKKA Kauppakuja luoteese ,Nurmijärvi
PAIKKA/PISTE 1
MITTAUSSUUNTA
NOPEUSRAJOITUS 30 Km/h

MITTAAJA PW
TIEDOSTO S1047
TUNNUS 11
KÄSITTELIJÄ Mika Vainio, puh 040 5432 635

MITTAUSTIEDOT AJONEUVORYHMITÄIN

Ajoneuvoluokka	Havaintomäärä	Keskinopeus	Nopeushajonta	Jono%
Kevyet	280	36,51	7,20	0,36%
Raskaat	8			
Kaikki	288	36,49	7,15	0,35%

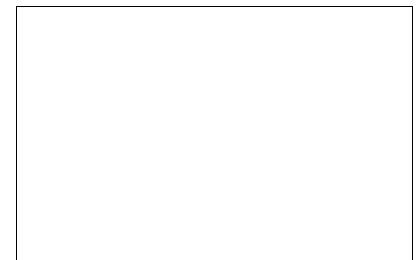

MITTAUSTIEDOT PÄIVITTÄIN JA AJONEUVORYHMITÄIN

päivä	Ajoneuvoluokka	Havaintomäärä	Keskinopeus	Nopeushajonta	Jono%
20.10.2009	Kaikki	47	37,17	6,68	0,00%
21.10.2009	Kaikki	94	35,40	6,62	0,00%
22.10.2009	Kaikki	84	35,83	7,09	0,00%
23.10.2009	Kaikki	63	38,48	7,99	1,59%

päivä	Ajoneuvoluokka	Havaintomäärä	Keskinopeus	Nopeushajonta	Jono%
20.10.2009	Kevyet	46	37,25	6,73	0,00%
20.10.2009	Raskaat	1			
21.10.2009	Kevyet	90	35,29	6,61	0,00%
21.10.2009	Raskaat	4			
22.10.2009	Kevyet	82	35,84	7,17	0,00%
22.10.2009	Raskaat	2			
23.10.2009	Kevyet	62	38,61	7,98	1,61%
23.10.2009	Raskaat	1			

Jonossa = peräkkäisten ajoneuvojen aika-väli on pienempi kuin 2,5 sekuntia.

Jono% = jonossa ajavien määrä jaettuna kokonaismäärällä

Kevyet = Henkilö- ja pakettiautot, pituus < 8 metriä ja 17 < nopeus < 2 x nop.rajoitus (korkeintaan 140 km/h)

Raskaat = Kaikki kuorma- ja linja-autot, pituus yli 8 ja 17 < nopeus < 1,7 x nop.rajoitus (korkeintaan 110 km/h)

Nopeuden laskennassa ei ole käytetty laitekohtaisia korjauskertoimia
 Keskinopeuden virhemarginaali on taajamanopeuksilla noin 2...4 km/h
 Yksittäinen nopeushavainto voi poiketa todellisesta huomattavasti

HISTAR NOPEUSMITTAUSRAPORTTI (2/7)

LIIKENNETIEDOT

ALOITUSPÄIVÄMÄÄRÄ 20.10.2009 klo 14:00
PÄÄTTYMISPÄIVÄMÄÄRÄ 23.10.2009 klo 14:00
MITTAUSPAIKKA Kauppakuja luoteese ,Nurmijärvi
PAIKKA/PISTE 1
MITTAUSSUUNTA
NOPEUSRAJOITUS 30 Km/h

MITTAAJA PW
TIEDOSTO S1047
TUNNUS 11
KÄSITTELIJÄ Mika Vainio, puh 040 5432 635

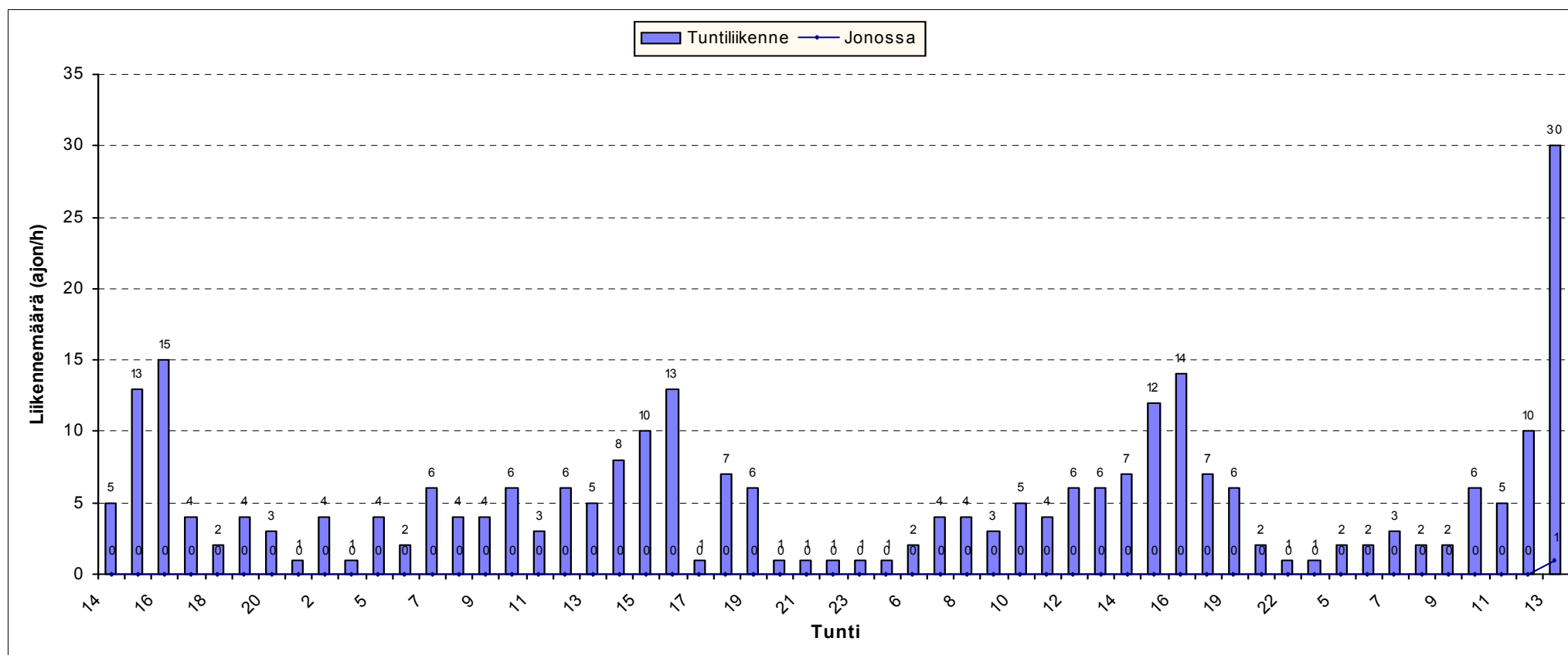

HISTAR NOPEUSMITTAUSRAPORTTI (3/7)

LIIKENNETIEDOT AJONEUVORYHMITÄIN

ALOITUSPÄIVÄMÄÄRÄ 20.10.2009 klo 14:00
PÄÄTTYMISPÄIVÄMÄÄRÄ 23.10.2009 klo 14:00
MITTAUSPAIKKA Kauppakuja luoteese , Nurmijärvi
PAIKKA/PISTE 1
MITTAUSSUUNTA
NOPEUSRAJOITUS 30 Km/h

MITTAAJA PW
TIEDOSTO S1047
TUNNUS 11
KÄSITTELIJÄ Mika Vainio, puh 040 5432 635

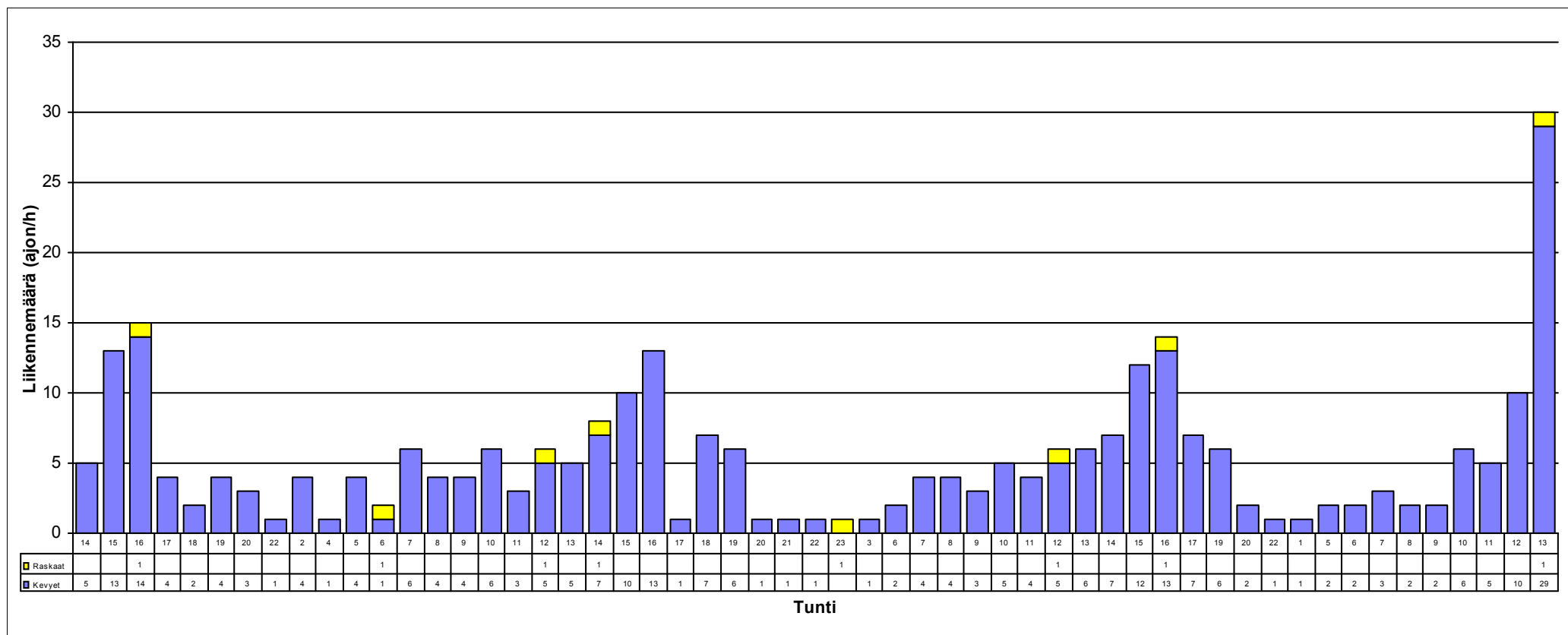

HISTAR NOPEUSMITTAUSRAPORTTI (4/7)

NOPEUSTIEDOT

ALOITUSPÄIVÄMÄÄRÄ 20.10.2009 Klo 14:00
PÄÄTTYMISPÄIVÄMÄÄRÄ 23.10.2009 Klo 14:00
MITTAUSPAIKKA Kauppakuja luoteese
PAIKKA/PISTE 1 ,Nurmijärvi
MITTAUSSUUNTA
NOPEUSRAJOITUS 30 Km/h

MITTAAJA PW
TIEDOSTO S1047
TUNNUS 11
KÄSITTELIJÄ Mika Vainio, puh 040 5432 635

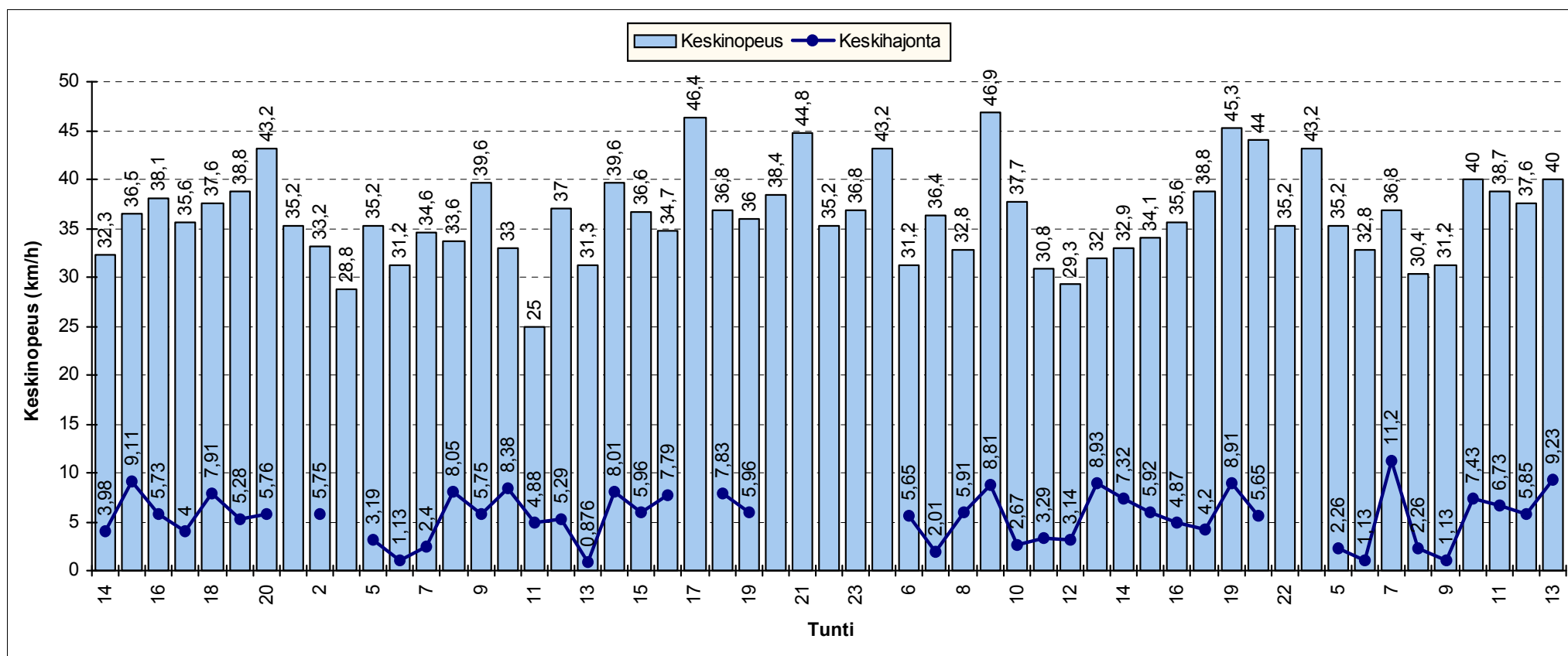

HISTAR NOPEUSMITTAUSRAPORTTI (5/7)

NOPEUSJAKAUMA

ALOITUSMÄÄRÄ	20.10.2009	klo	14:00	MITTAAJA	PW
PÄÄTTYMISPÄIVÄMÄÄRÄ	23.10.2009	klo	14:00	TIEDOSTO	S1047
MITTAUSPAIKKA	Kauppakuja luoteese ,Nurmijärvi			TUNNUS	11
PAIKKA/PISTE	1			KÄSITTELIJÄ	Mika Vainio, puh 040 5432 635
MITTAUSSUUNTA					
NOPEUSRAJOITUS	30	Km/h			

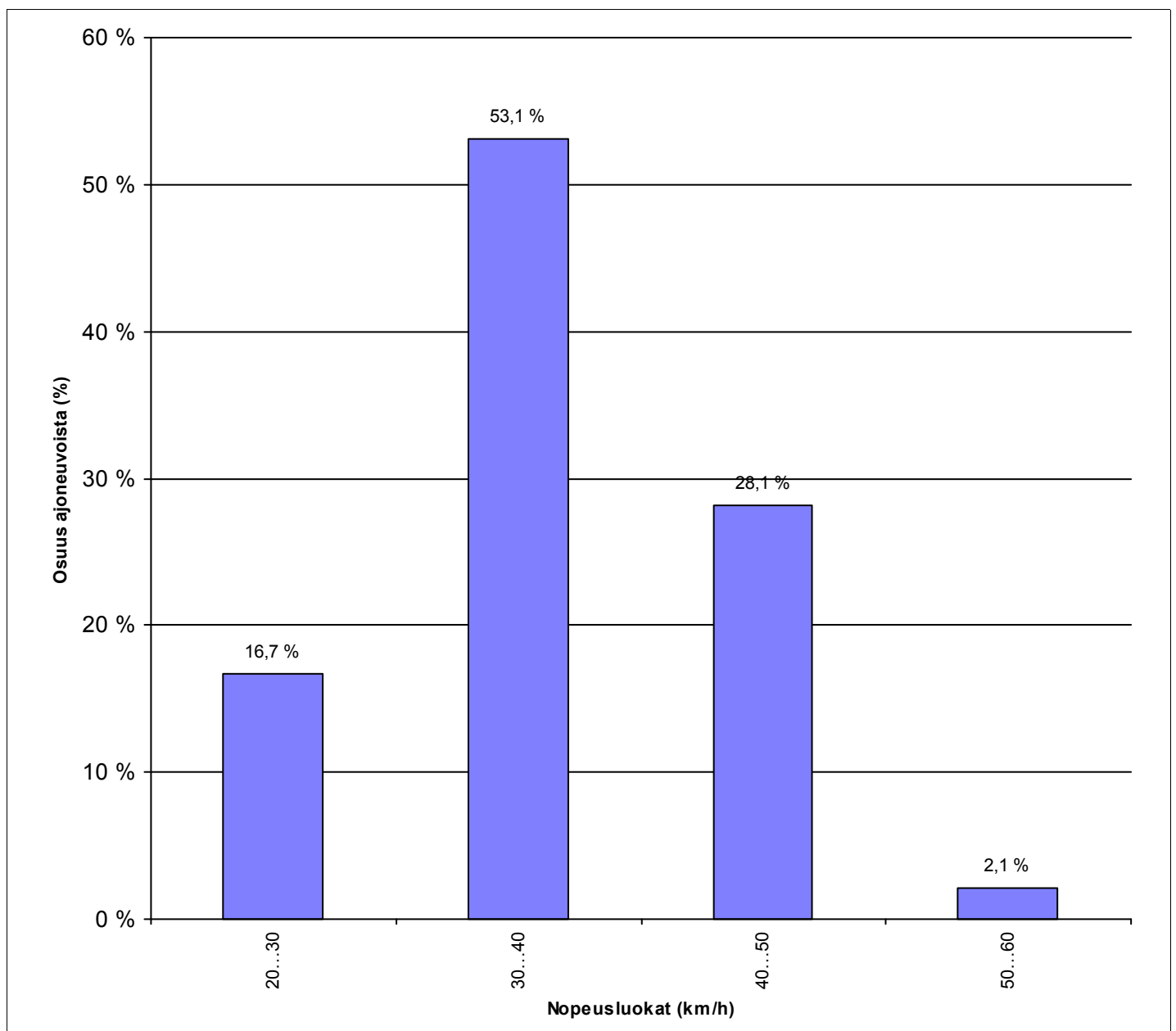

HISTAR NOPEUSMITTAUSRAPORTTI (6/7) NOPEUSKERTYMÄ

ALOITUSMÄÄRÄ 20.10.2009 klo 14:00
PÄÄTTYMISPÄIVÄMÄÄRÄ 23.10.2009 klo 14:00
MITTAUSPAIKKA Kauppakuja luoteese ,Nurmijärvi
PAIKKA/PISTE 1
MITTAUSSUUNTA
NOPEUSRAJOITUS 30 Km/h

MITTAAJA PW
TIEDOSTO S1047
TUNNUS 11
KÄSITTELIJÄ Mika Vainio, puh 040 5432 635

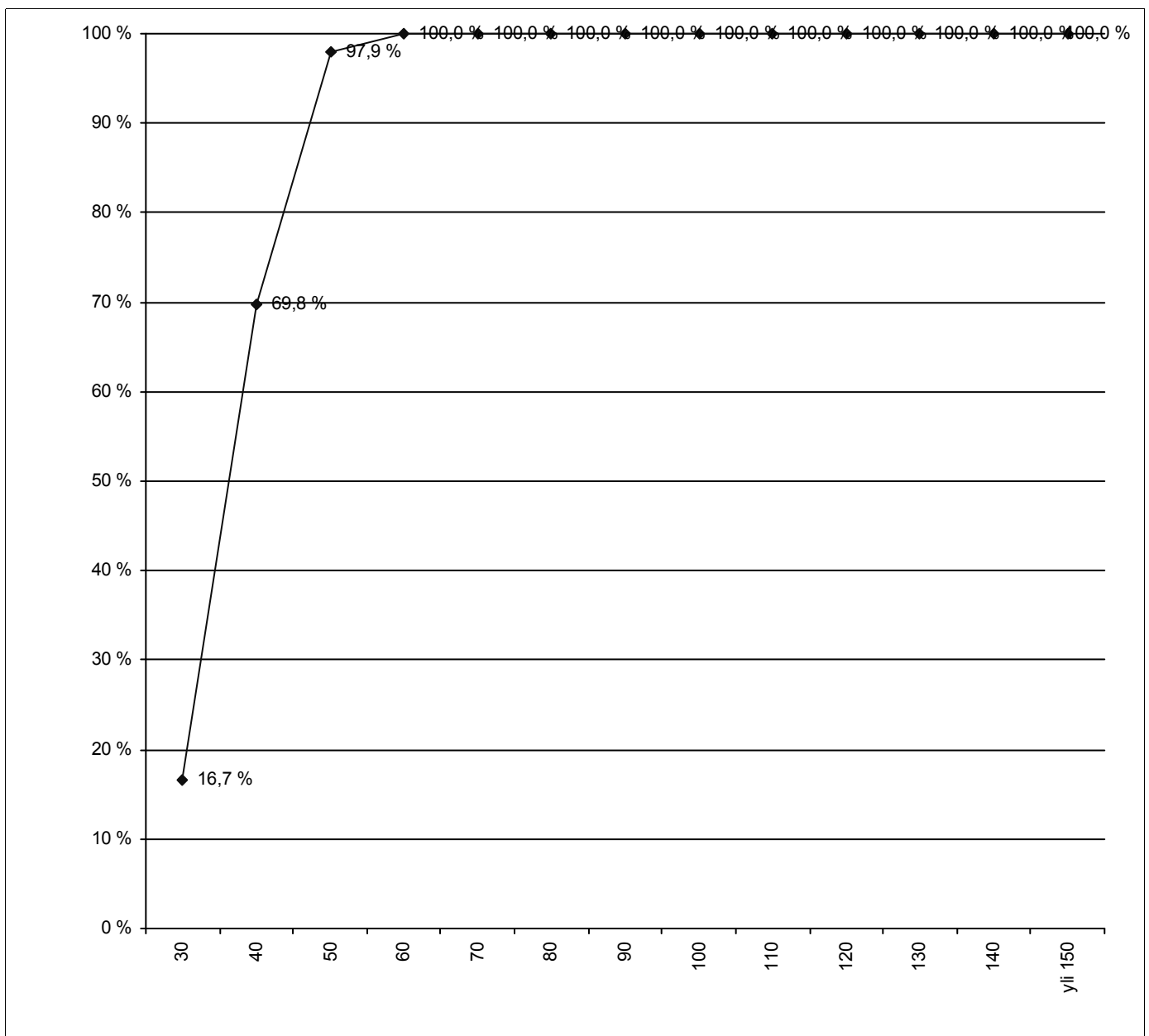

HISTAR NOPEUSMITTAUSRAPORTTI (7/7)

NOPEUSTIEDOT AJONEUVORYHMITÄIN

ALOITUSPÄIVÄMÄÄRÄ 20.10.2009 klo 14:00
PÄÄTTYMISPÄIVÄMÄÄRÄ 23.10.2009 klo 14:00
MITTAUSPAIKKA Kauppakuja luoteese
PAIKKA/PISTE 1 ,Nurmijärvi
MITTAUSSUUNTA
NOPEUSRAJOITUS 30 Km/h

MITTAAJA PW
TIEDOSTO S1047
TUNNUS 11
KÄSITTELIJÄ Mika Vainio, puh 040 5432 635

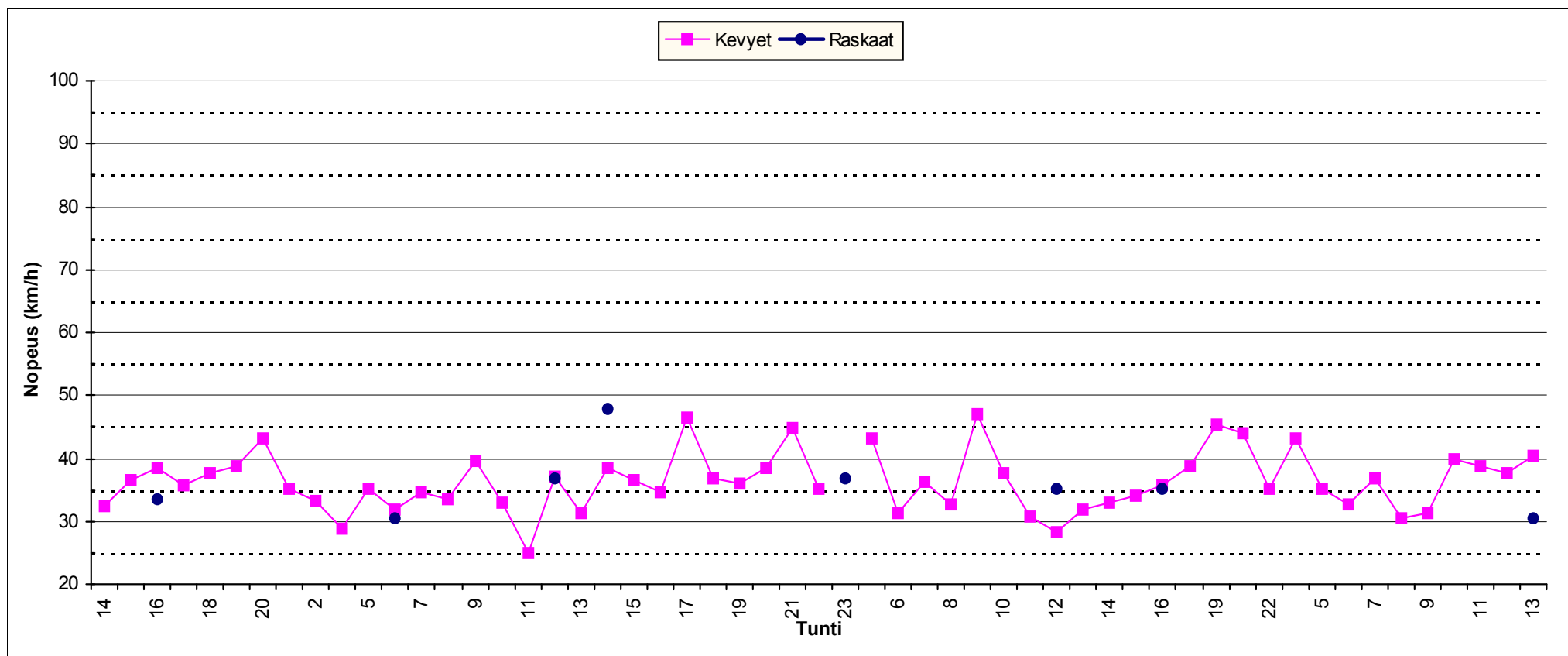

Piste nro 3

Havumäentie

Liikenteen suunta SE

HISTAR NOPEUSMITTAUSRAPORTTI (1/7) HAVAITOMÄÄRÄT

ALOITUSPÄIVÄMÄÄRÄ 20.10.2009 klo 14:00 **MITTAAJA** PW
PÄÄTTYMISPÄIVÄMÄÄRÄ 23.10.2009 klo 14:00 **TIEDOSTO** S1046
MITTAUSPAIKKA Havumäentie kaakko ,Nurmijärvi **TUNNUS** 6
PAIKKA/PISTE 3 **KÄSITTELIJÄ** Mika Vainio, puh 040 5432 635
MITTAUSSUUNTA
NOPEUSRAJOITUS 30 Km/h

MITTAUSTIEDOT AJONEUVORYHMITÄIN

Ajoneuvoluokka	Havaintomäärä	Keskinopeus	Nopeushajonta	Jono%
Kevyet	1213	41,46	6,79	2,64%
Raskaat	85	39,76	4,57	0,00%
Kaikki	1298	41,35	6,68	2,47%

MITTAUSTIEDOT PÄIVITTÄIN JA AJONEUVORYHMITÄIN

päivä	Ajoneuvoluokka	Havaintomäärä	Keskinopeus	Nopeushajonta	Jono%
20.10.2009	Kaikki	290	41,28	6,75	2,07%
21.10.2009	Kaikki	456	41,37	6,45	2,63%
22.10.2009	Kaikki	408	41,17	6,92	2,21%
23.10.2009	Kaikki	144	41,92	6,61	3,47%

päivä	Ajoneuvoluokka	Havaintomäärä	Keskinopeus	Nopeushajonta	Jono%
20.10.2009	Kevyet	278	41,32	6,82	2,16%
20.10.2009	Raskaat	12			
21.10.2009	Kevyet	428	41,45	6,54	2,80%
21.10.2009	Raskaat	28	40,11	4,79	0,00%
22.10.2009	Kevyet	379	41,33	7,07	2,37%
22.10.2009	Raskaat	29	39,17	4,12	0,00%
23.10.2009	Kevyet	128	42,19	6,76	3,91%
23.10.2009	Raskaat	16			

Jonossa = peräkkäisten ajoneuvojen aika-väli on pienempi kuin 2,5 sekuntia.

Jono% = jonossa ajavien määrä jaettuna kokonaismäärällä

Kevyet = Henkilö- ja pakettiautot, pituus < 8 metriä ja 17 < nopeus < 2 x nop.rajoitus (korkeintaan 140 km/h)

Raskaat = Kaikki kuorma- ja linja-autot, pituus yli 8 ja 17 < nopeus < 1,7 x nop.rajoitus (korkeintaan 110 km/h)

Nopeuden laskennassa ei ole käytetty laitekohtaisia korjauskertoimia
 Keskinopeuden virhemarginaali on taajamanopeuksilla noin 2...4 km/h
 Yksittäinen nopeushavainto voi poiketa todellisesta huomattavasti

HISTAR NOPEUSMITTAUSRAPORTTI (2/7)

LIKENNETIEDOT

ALOITUSPÄIVÄMÄÄRÄ 20.10.2009 klo 14:00
PÄÄTTYMISPÄIVÄMÄÄRÄ 23.10.2009 klo 14:00
MITTAUSPAIKKA Havumäentie kaakko , Nurmijärvi
PAIKKA/PISTE 3
MITTAUSSUUNTA
NOPEUSRAJOITUS 30 Km/h

MITTAAJA PW
TIEDOSTO S1046
TUNNUS 6
KÄSITTELIJÄ Mika Vainio, puh 040 5432 635

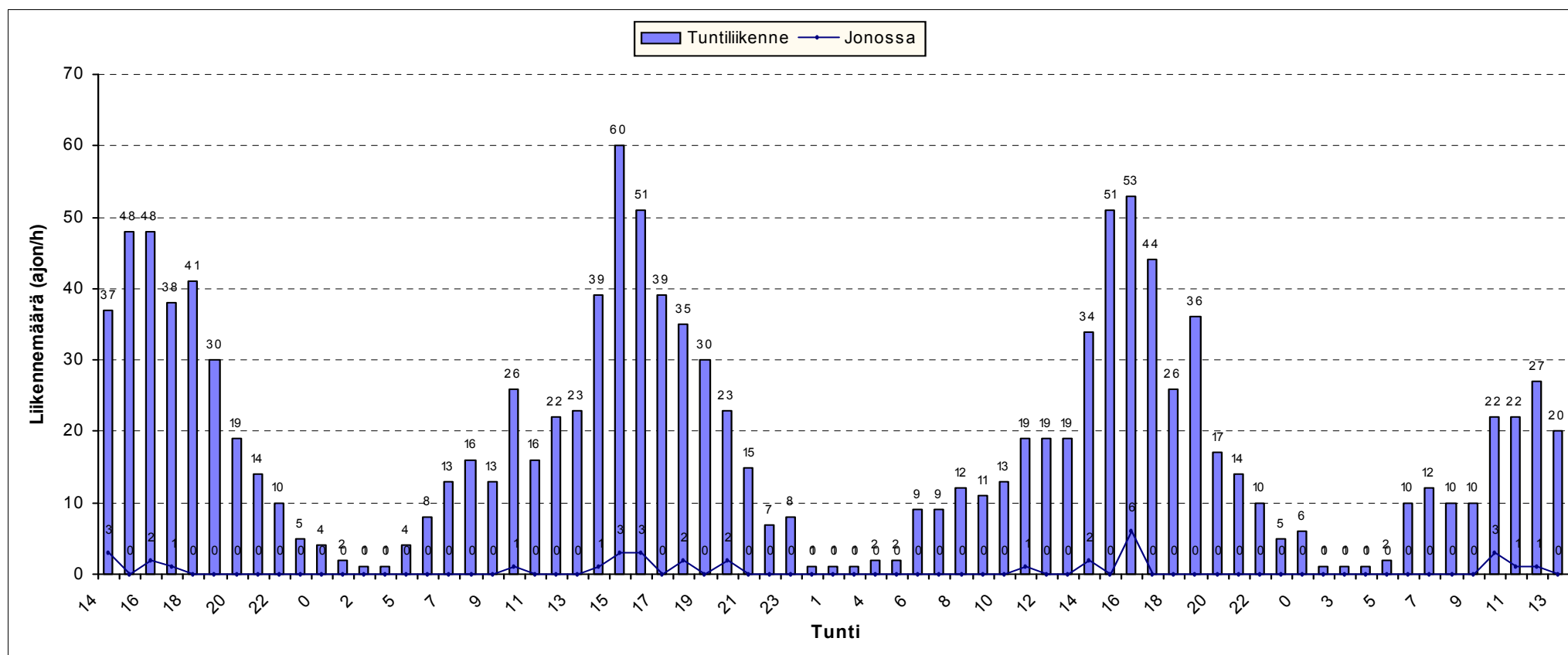

HISTAR NOPEUSMITTAUSRAPORTTI (3/7)

LIIKENNETIEDOT AJONEUVORYHMITTÄIN

ALOITUSPÄIVÄMÄÄRÄ 20.10.2009 klo 14:00
PÄÄTTYMISPÄIVÄMÄÄRÄ 23.10.2009 klo 14:00
MITTAUSPAIKKA Havumäentie kaakko , Nurmijärvi
PAIKKA/PISTE 3
MITTAUSSUUNTA
NOPEUSRAJOITUS 30 Km/h

MITTAAJA PW
TIEDOSTO S1046
TUNNUS 6
KÄSITTELIJÄ Mika Vainio, puh 040 5432 635

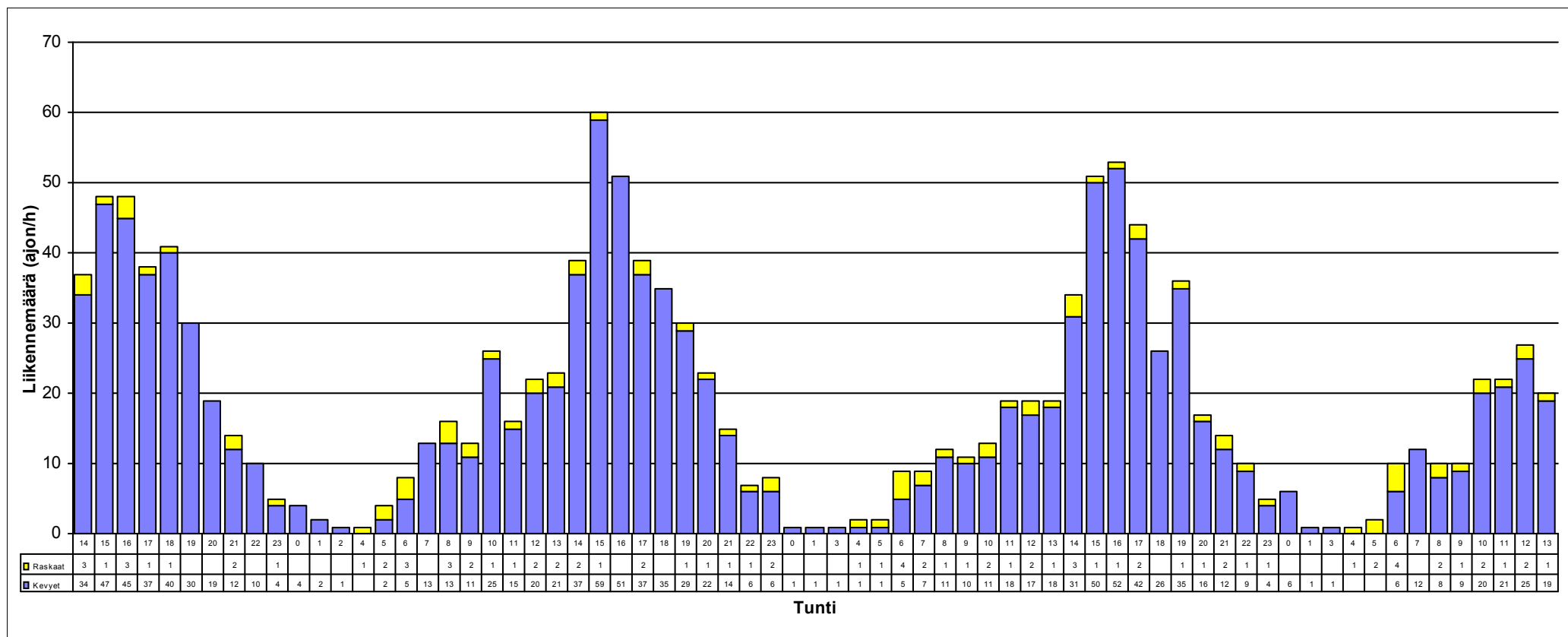

HISTAR NOPEUSMITTAUSRAPORTTI (4/7)

NOPEUSTIEDOT

ALOITUSPÄIVÄMÄÄRÄ 20.10.2009 klo 14:00
PÄÄTTYMISPÄIVÄMÄÄRÄ 23.10.2009 klo 14:00
MITTAUSPAIKKA Havumäentie kaakko
PAIKKA/PISTE 3 ,Nurmijärvi
MITTAUSSUUNTA
NOPEUSRAJOITUS 30 Km/h

MITTAAJA PW
TIEDOSTO S1046
TUNNUS 6
KÄSITTELIJÄ Mika Vainio, puh 040 5432 635

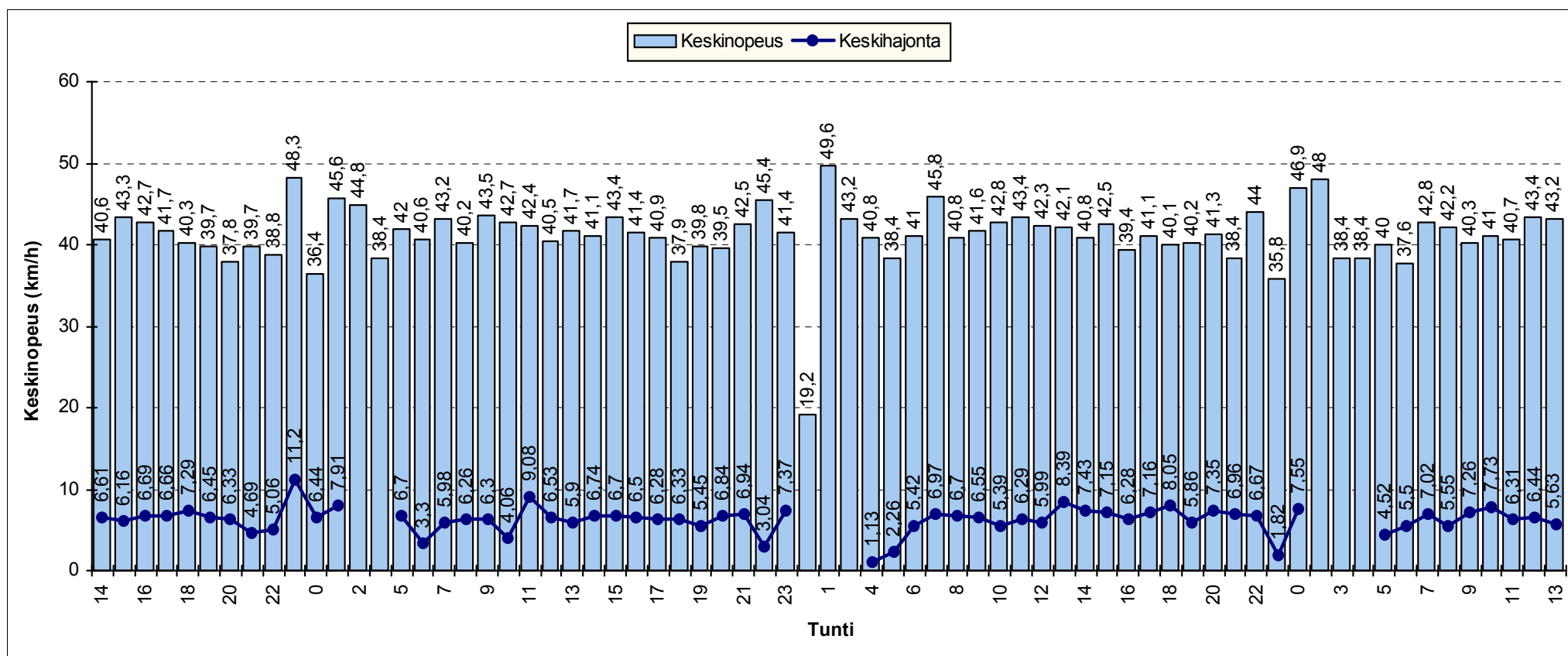

HISTAR NOPEUSMITTAUSRAPORTTI (5/7)

NOPEUSJAKAUMA

ALOITUSMÄÄRÄ 20.10.2009 klo 14:00
PÄÄTTYMISPÄIVÄMÄÄRÄ 23.10.2009 klo 14:00
MITTAUSPAIKKA Havumäentie kaakko ,Nurmijärvi
PAIKKA/PISTE 3
MITTAUSSUUNTA
NOPEUSRAJOITUS 30 Km/h

MITTAAJA PW
TIEDOSTO S1046
TUNNUS 6
KÄSITTELIJÄ Mika Vainio, puh 040 5432 635

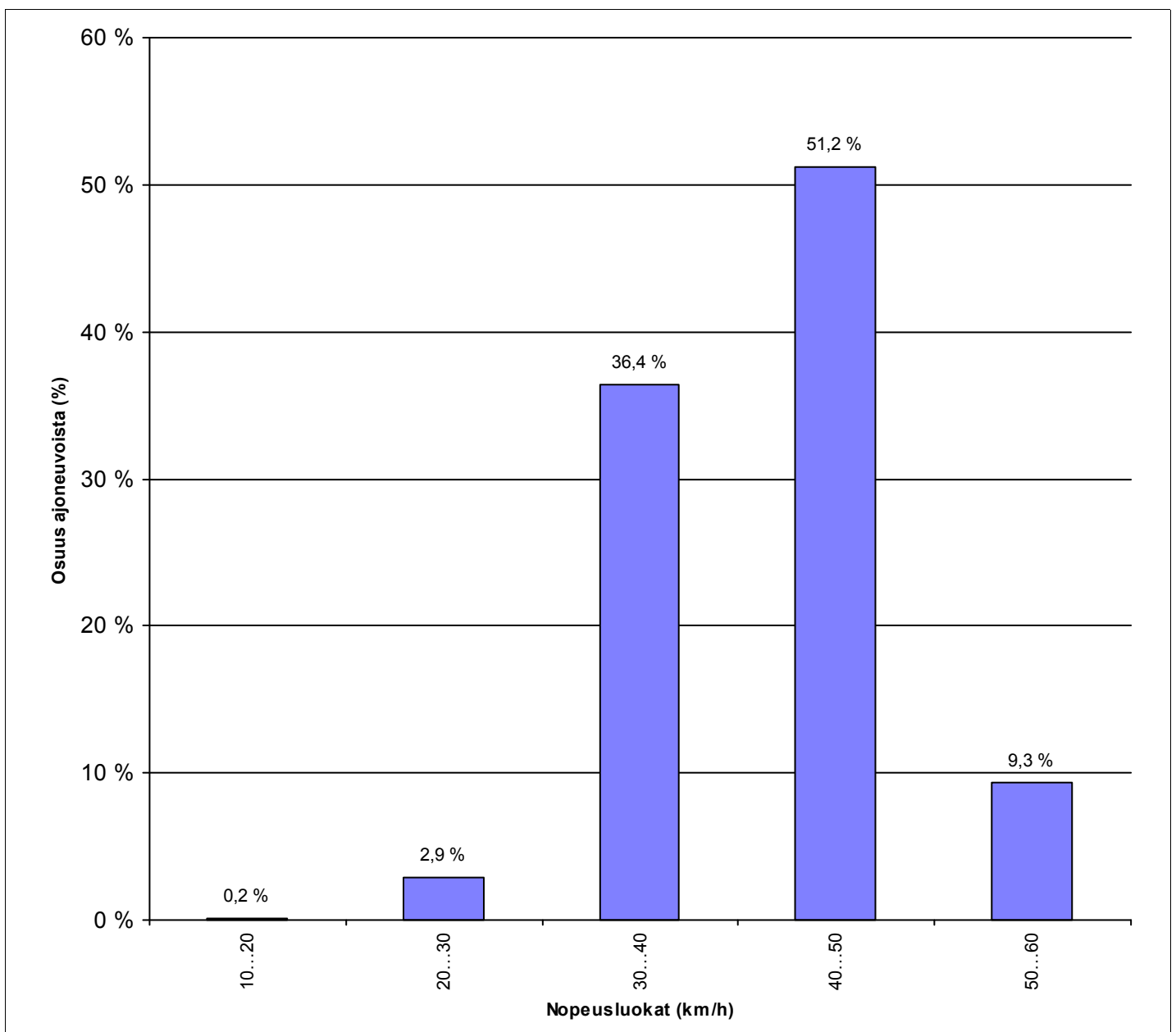

HISTAR NOPEUSMITTAUSRAPORTTI (6/7)

NOPEUSKERTYMÄ

ALOITUSMÄÄRÄ 20.10.2009 klo 14:00
PÄÄTTYMISPÄIVÄMÄÄRÄ 23.10.2009 klo 14:00
MITTAUSPAIKKA Havumäentie kaakko , Nurmijärvi
PAIKKA/PISTE 3
MITTAUSSUUNTA
NOPEUSRAJOITUS 30 Km/h

MITTAAJA PW
TIEDOSTO S1046
TUNNUS 6
KÄSITTELIJÄ Mika Vainio, puh 040 5432 635

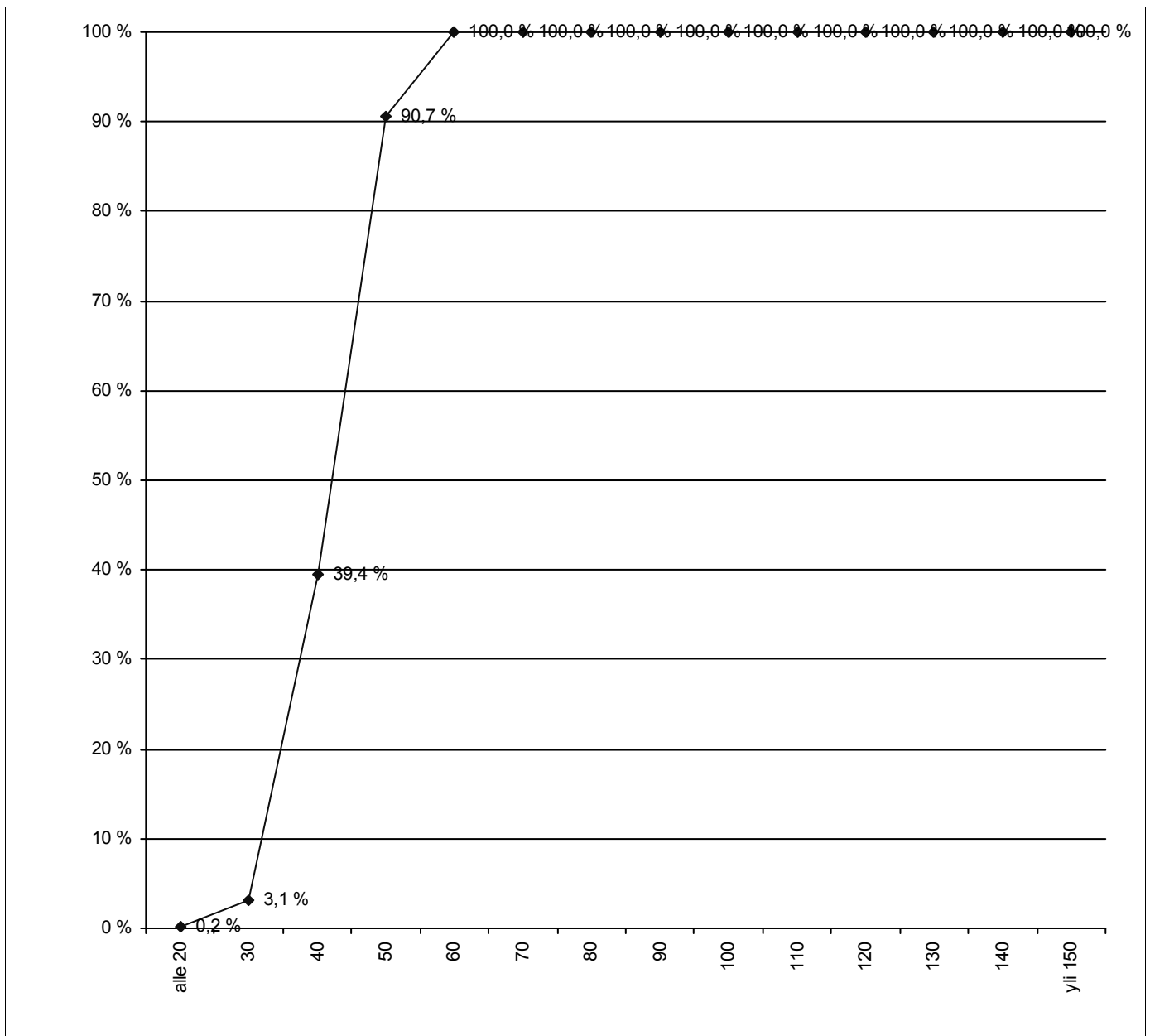

HISTAR NOPEUSMITTAUSRAPORTTI (7/7)

NOPEUSTIEDOT AJONEUVORYHMITÄIN

ALOITUSPÄIVÄMÄÄRÄ 20.10.2009 klo 14:00
PÄÄTTYMISPÄIVÄMÄÄRÄ 23.10.2009 klo 14:00
MITTAUSPAIKKA Havumäentie kaakko
PAIKKA/PISTE 3 ,Nurmijärvi
MITTAUSSUUNTA
NOPEUSRAJOITUS 30 Km/h

MITTAAJA PW
TIEDOSTO S1046
TUNNUS 6
KÄSITTELIJÄ Mika Vainio, puh 040 5432 635

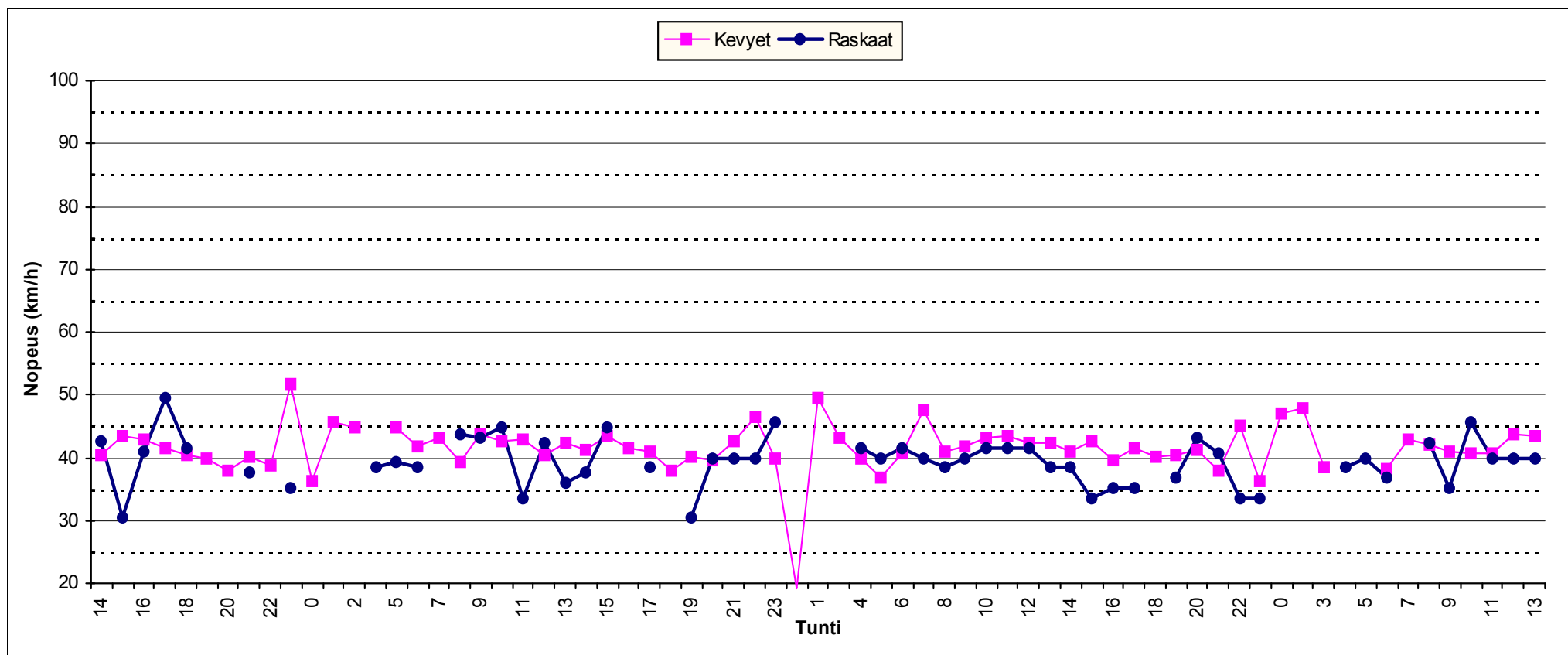

Piste nro 4

Havumäentie

Liikenteen suunta NW

HISTAR NOPEUSMITTAUSRAPORTTI (1/7) HAVAITOMÄÄRÄT

ALOITUSPÄIVÄMÄÄRÄ 20.10.2009 klo 14:00
PÄÄTTYMISPÄIVÄMÄÄRÄ 23.10.2009 klo 14:00
MITTAUSPAIKKA Havumäentie luotees ,Nurmijärvi
PAIKKA/PISTE 4
MITTAUSSUUNTA
NOPEUSRAJOITUS 30 Km/h

MITTAAJA PW
TIEDOSTO S1052
TUNNUS 7
KÄSITTELIJÄ Mika Vainio, puh 040 5432 635

MITTAUSTIEDOT AJONEUVORYHMITÄIN

Ajoneuvoluokka	Havaintomäärä	Keskinopeus	Nopeushajonta	Jono%
Kevyet	1198	43,27	7,03	1,09%
Raskaat	91	41,00	4,85	0,00%
Kaikki	1289	43,11	6,92	1,01%



MITTAUSTIEDOT PÄIVITTÄIN JA AJONEUVORYHMITÄIN

päivä	Ajoneuvoluokka	Havaintomäärä	Keskinopeus	Nopeushajonta	Jono%
20.10.2009	Kaikki	167	44,39	6,56	1,80%
21.10.2009	Kaikki	449	42,84	6,97	0,89%
22.10.2009	Kaikki	404	43,03	7,11	0,74%
23.10.2009	Kaikki	269	42,88	6,72	1,12%

päivä	Ajoneuvoluokka	Havaintomäärä	Keskinopeus	Nopeushajonta	Jono%
20.10.2009	Kevyet	153	44,62	6,62	1,96%
20.10.2009	Raskaat	14			
21.10.2009	Kevyet	422	43,00	7,05	0,95%
21.10.2009	Raskaat	27	40,30	4,88	0,00%
22.10.2009	Kevyet	371	43,19	7,26	0,81%
22.10.2009	Raskaat	33	41,21	4,92	0,00%
23.10.2009	Kevyet	252	43,00	6,84	1,19%
23.10.2009	Raskaat	17			

Jonossa = peräkkäisten ajoneuvojen aika-väli on pienempi kuin 2,5 sekuntia.

Jono% = jonossa ajavien määrä jaettuna kokonaismäärällä

Kevyet = Henkilö- ja pakettiautot, pituus < 8 metriä ja 17 < nopeus < 2 x nop.rajoitus (korkeintaan 140 km/h)

Raskaat = Kaikki kuorma- ja linja-autot, pituus yli 8 ja 17 < nopeus < 1,7 x nop.rajoitus (korkeintaan 110 km/h)

Nopeuden laskennassa ei ole käytetty laitekohtaisia korjauskertoimia
 Keskinopeuden virhemarginaali on taajamanopeuksilla noin 2...4 km/h
 Yksittäinen nopeushavainto voi poiketa todellisesta huomattavasti

HISTAR NOPEUSMITTAUSRAPORTTI (2/7)

LIKENNETIEDOT

ALOITUSPÄIVÄMÄÄRÄ 20.10.2009 klo 14:00
PÄÄTTYMISPÄIVÄMÄÄRÄ 23.10.2009 klo 14:00
MITTAUSPAIKKA Havumäentie luotees ,Nurmijärvi
PAIKKA/PISTE 4
MITTAUSSUUNTA
NOPEUSRAJOITUS 30 Km/h

MITTAAJA PW
TIEDOSTO S1052
TUNNUS 7
KÄSITTELIJÄ Mika Vainio, puh 040 5432 635

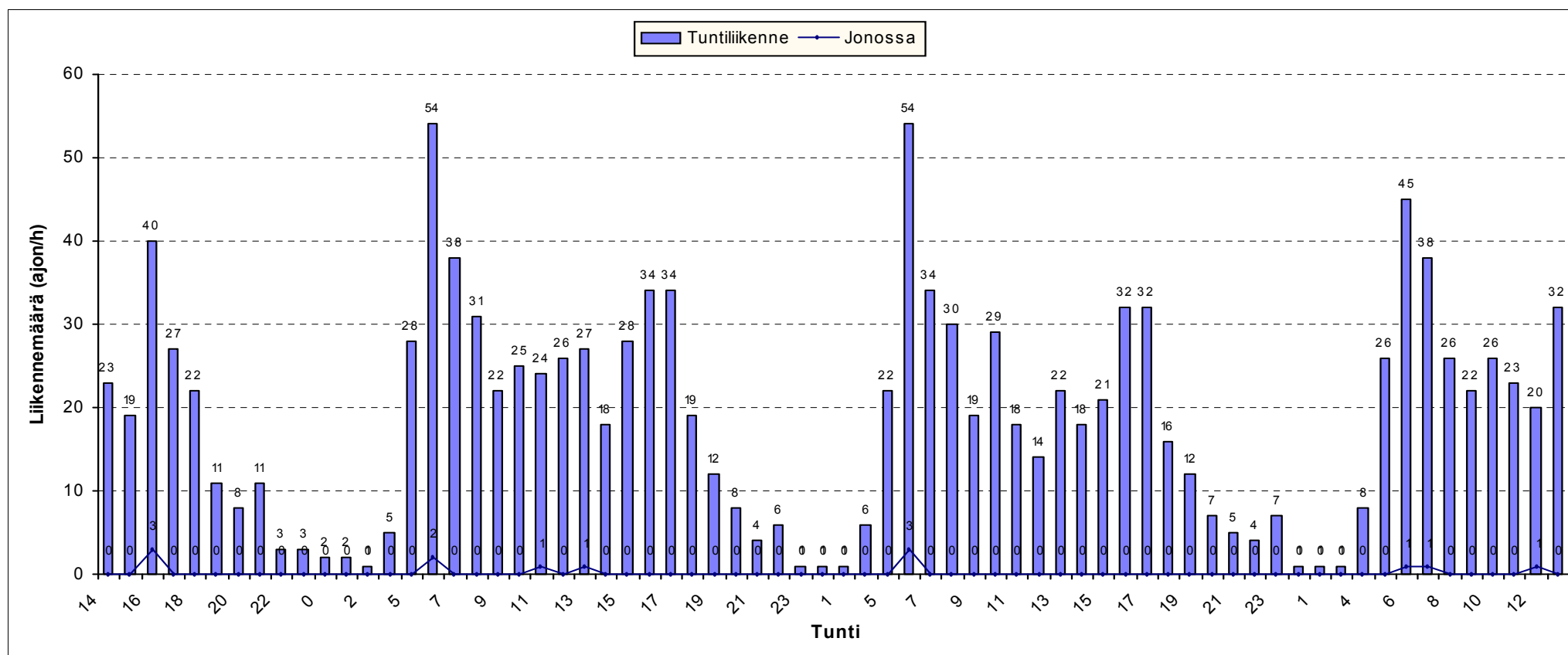

HISTAR NOPEUSMITTAUSRAPORTTI (3/7)

LIIKENNETIEDOT AJONEUVORYHMITÄIN

ALOITUSPÄIVÄMÄÄRÄ 20.10.2009 klo 14:00
PÄÄTTYMISPÄIVÄMÄÄRÄ 23.10.2009 klo 14:00
MITTAUSPAIKKA Havumäentie luotees , Nurmijärvi
PAIKKA/PISTE 4
MITTAUSSUUNTA
NOPEUSRAJOITUS 30 Km/h

MITTAAJA PW
TIEDOSTO S1052
TUNNUS 7
KÄSITTELIJÄ Mika Vainio, puh 040 5432 635

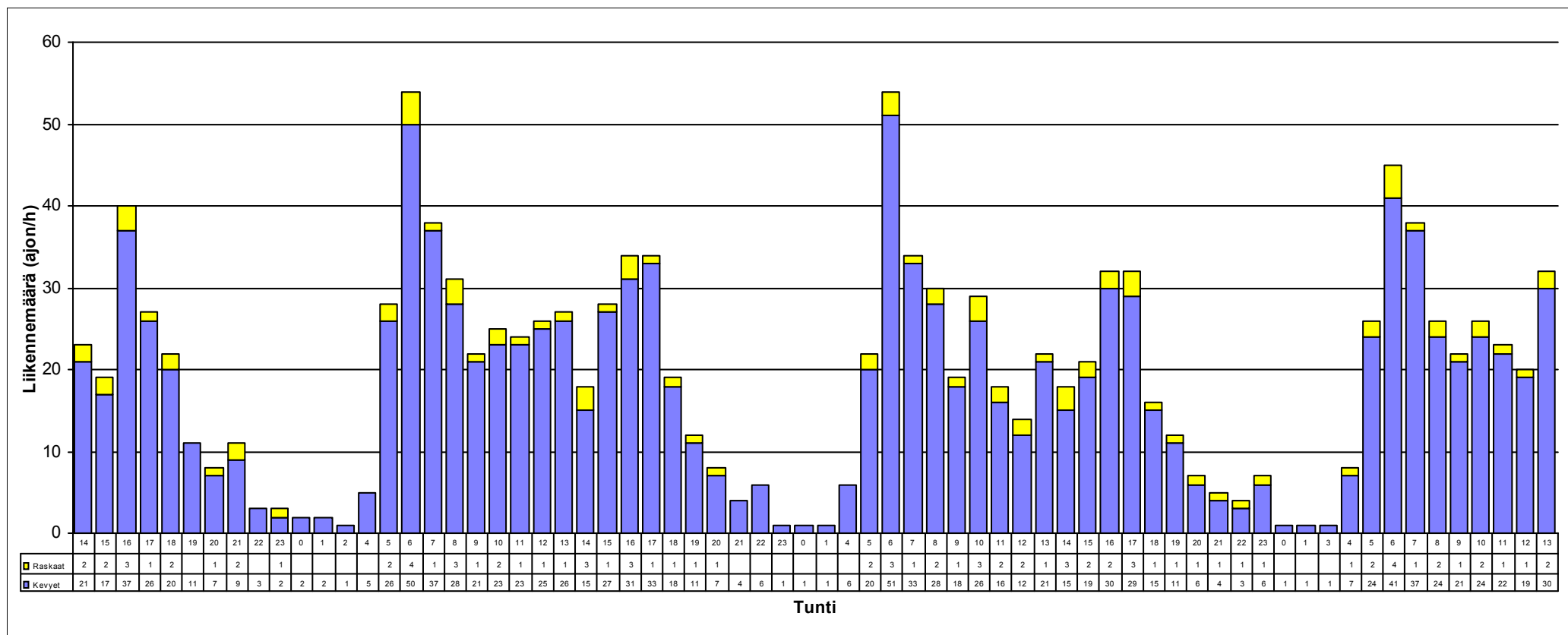

HISTAR NOPEUSMITTAUSRAPORTTI (4/7)

NOPEUSTIEDOT

ALOITUSPÄIVÄMÄÄRÄ 20.10.2009 Klo 14:00
PÄÄTTYMISPÄIVÄMÄÄRÄ 23.10.2009 Klo 14:00
MITTAUSPAIKKA Havumäentie luotees
PAIKKA/PISTE 4 ,Nurmijärvi
MITTAUSSUUNTA
NOPEUSRAJOITUS 30 Km/h

MITTAAJA PW
TIEDOSTO S1052
TUNNUS 7
KÄSITTELIJÄ Mika Vainio, puh 040 5432 635

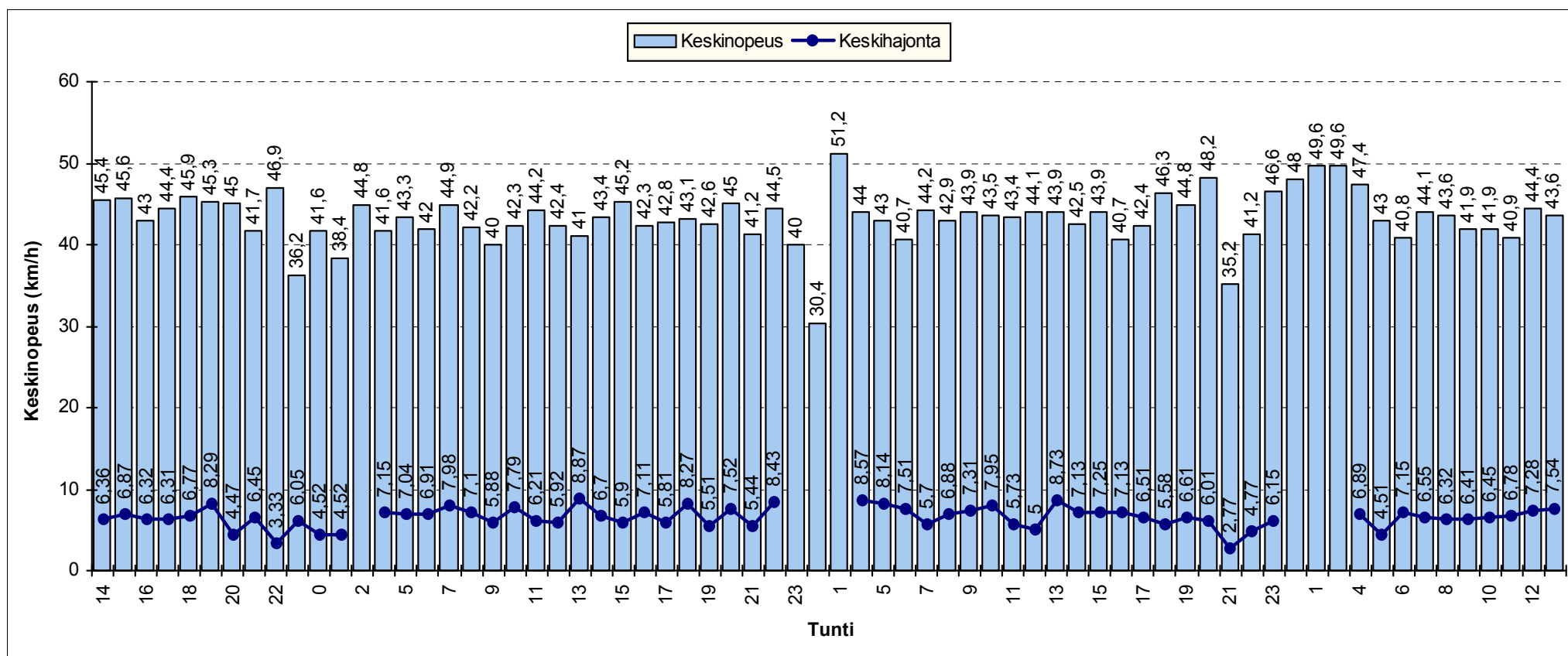

HISTAR NOPEUSMITTAUSRAPORTTI (5/7)

NOPEUSJAKAUMA

ALOITUSMÄÄRÄ	20.10.2009	klo	14:00	MITTAAJA	PW
PÄÄTTYMISPÄIVÄMÄÄRÄ	23.10.2009	klo	14:00	TIEDOSTO	S1052
MITTAUSPAIKKA	Havumäentie luotees ,Nurmijärvi			TUNNUS	7
PAIKKA/PISTE	4			KÄSITTELIJÄ	Mika Vainio, puh 040 5432 635
MITTAUSSUUNTA					
NOPEUSRAJOITUS	30	Km/h			

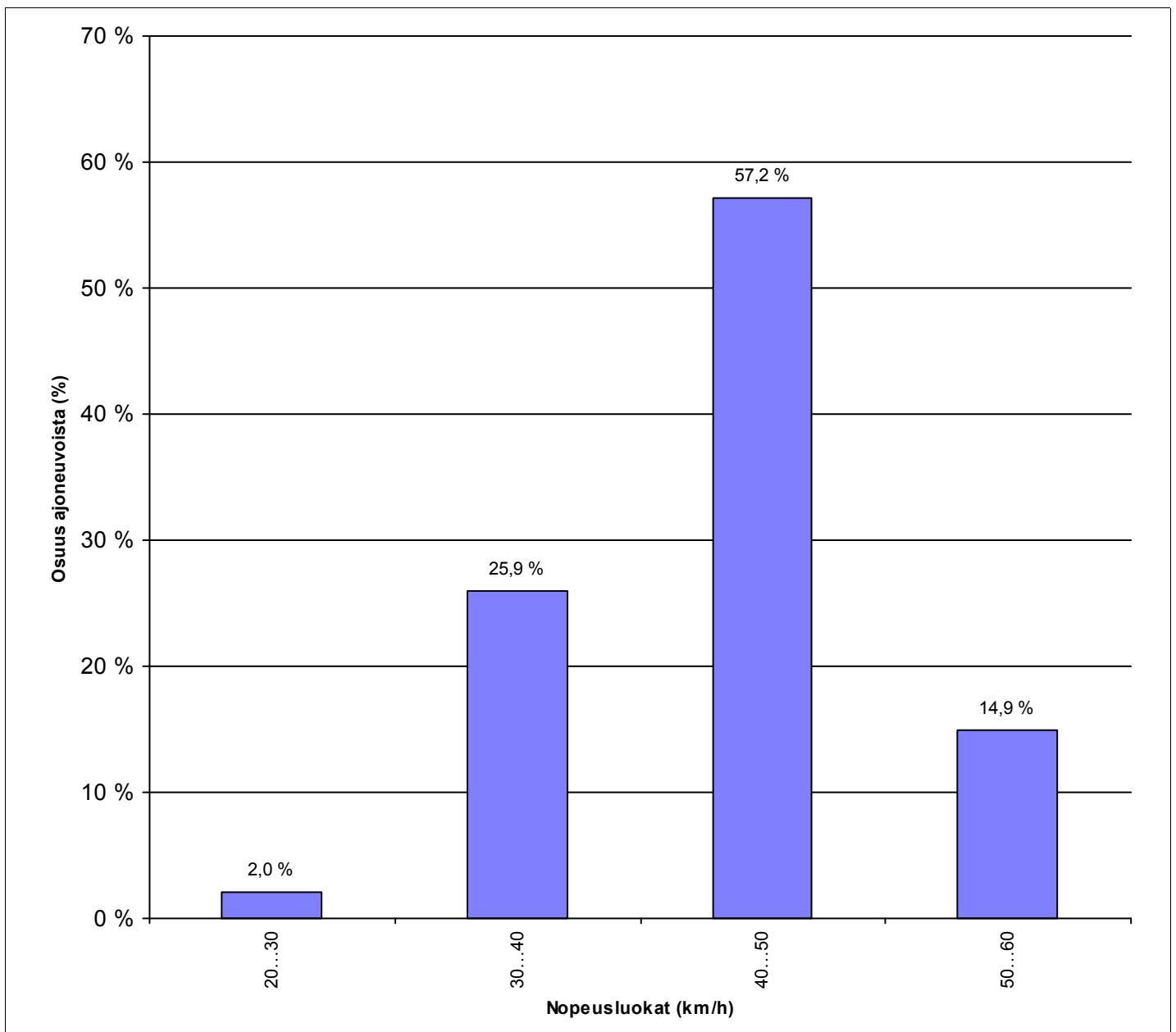

HISTAR NOPEUSMITTAUSRAPORTTI (6/7)

NOPEUSKERTYMÄ

ALOITUSMÄÄRÄ 20.10.2009 klo 14:00
PÄÄTTYMISPÄIVÄMÄÄRÄ 23.10.2009 klo 14:00
MITTAUSPAIKKA Havumäentie luotees ,Nurmijärvi
PAIKKA/PISTE 4
MITTAUSSUUNTA
NOPEUSRAJOITUS 30 Km/h

MITTAAJA PW
TIEDOSTO S1052
TUNNUS 7
KÄSITTELIJÄ Mika Vainio, puh 040 5432 635

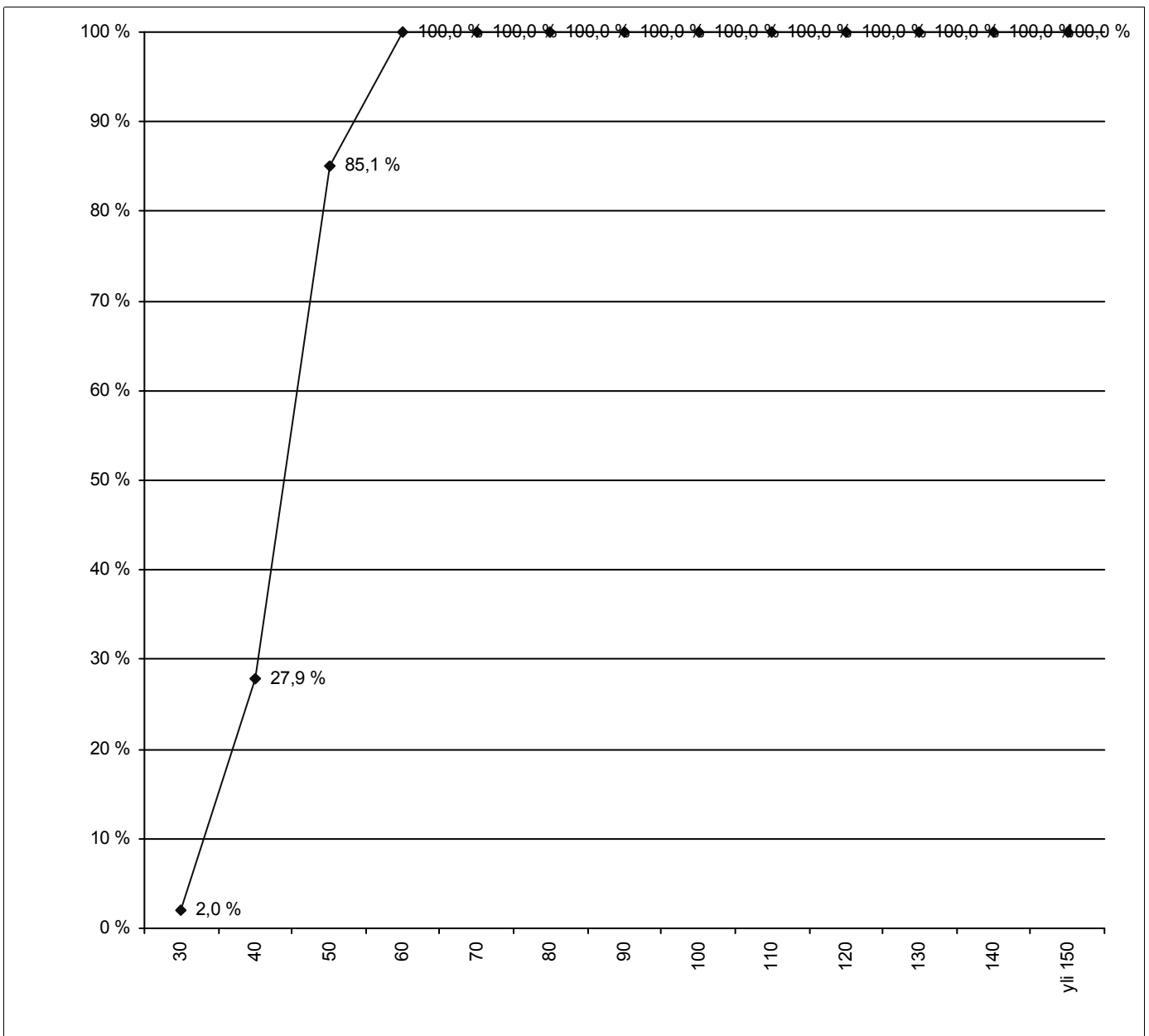

HISTAR NOPEUSMITTAUSRAPORTTI (7/7)

NOPEUSTIEDOT AJONEUVORYHMITÄIN

ALOITUSPÄIVÄMÄÄRÄ 20.10.2009 klo 14:00
PÄÄTTYMISPÄIVÄMÄÄRÄ 23.10.2009 klo 14:00
MITTAUSPAIKKA Havumäentie luotees
PAIKKA/PISTE 4 ,Nurmijärvi
MITTAUSSUUNTA
NOPEUSRAJOITUS 30 Km/h

MITTAAJA PW
TIEDOSTO S1052
TUNNUS 7
KÄSITTELIJÄ Mika Vainio, puh 040 5432 635

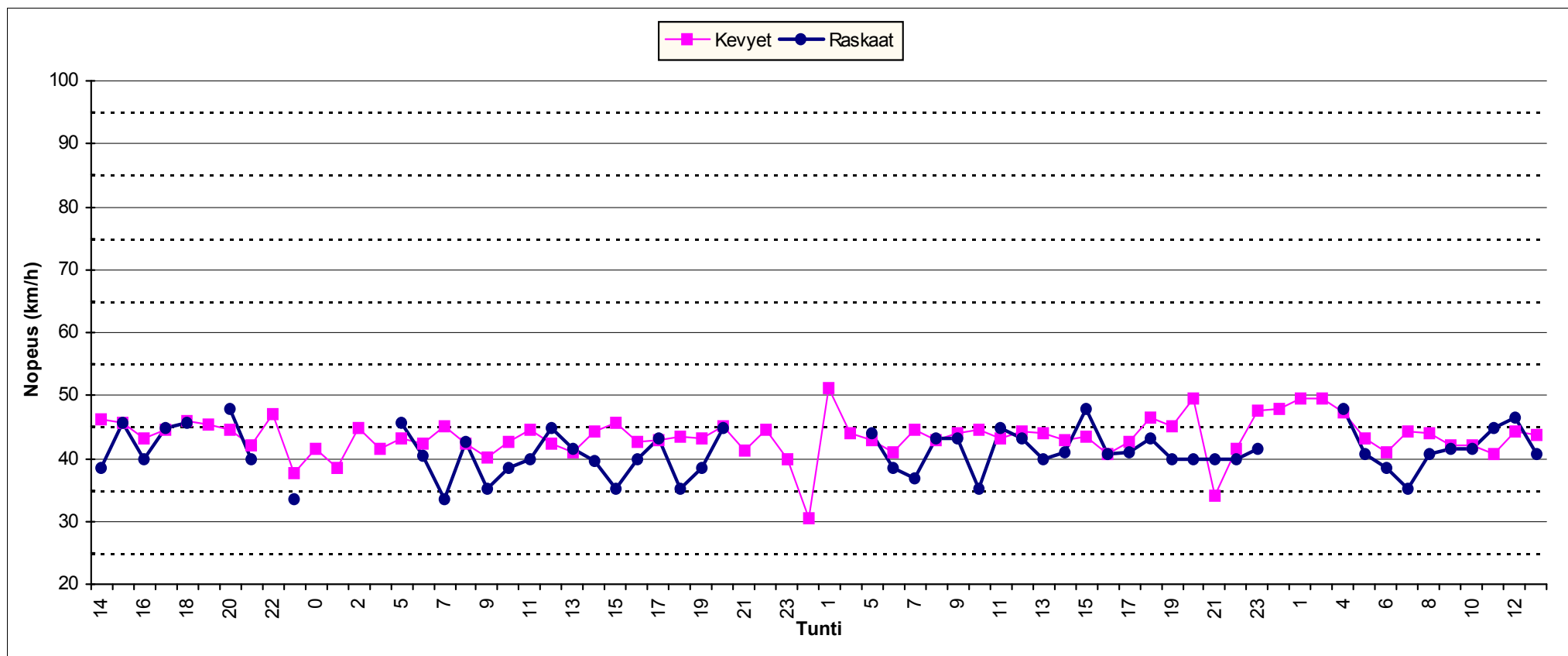

Piste nro 5

Aspinniituntie

Liikenteen suunta NE

HISTAR NOPEUSMITTAUSRAPORTTI (1/7) HAVAITOMÄÄRÄT

ALOITUSPÄIVÄMÄÄRÄ 20.10.2009 klo 12:00
PÄÄTTYMISPÄIVÄMÄÄRÄ 23.10.2009 klo 12:00
MITTAUSPAIKKA Aspinniitentie koillise ,Nurmijärvi
PAIKKA/PISTE 5
MITTAUSSUUNTA
NOPEUSRAJOITUS 30 Km/h

MITTAAJA PW
TIEDOSTO S1043
TUNNUS 2
KÄSITTELIJÄ Mika Vainio, puh 040 5432 635

MITTAUSTIEDOT AJONEUVORYHMITÄIN

Ajoneuvoluokka	Havaintomäärä	Keskinopeus	Nopeushajonta	Jono%
Kevyet	904	44,33	7,28	1,22%
Raskaat	6			
Kaikki	910	44,31	7,27	1,21%



MITTAUSTIEDOT PÄIVITTÄIN JA AJONEUVORYHMITÄIN

päivä	Ajoneuvoluokka	Havaintomäärä	Keskinopeus	Nopeushajonta	Jono%
20.10.2009	Kaikki	158	44,03	7,48	1,27%
21.10.2009	Kaikki	299	44,81	7,27	1,00%
22.10.2009	Kaikki	311	43,66	6,88	1,29%
23.10.2009	Kaikki	142	45,04	7,77	1,41%

päivä	Ajoneuvoluokka	Havaintomäärä	Keskinopeus	Nopeushajonta	Jono%
20.10.2009	Kevyet	157	43,99	7,49	1,27%
20.10.2009	Raskaat	1			
21.10.2009	Kevyet	296	44,84	7,30	1,01%
21.10.2009	Raskaat	3			
22.10.2009	Kevyet	310	43,69	6,87	1,29%
22.10.2009	Raskaat	1			
23.10.2009	Kevyet	141	45,08	7,78	1,42%
23.10.2009	Raskaat	1			

Jonossa = peräkkäisten ajoneuvojen aika-väli on pienempi kuin 2,5 sekuntia.

Jono% = jonossa ajavien määrä jaettuna kokonaismäärällä

Kevyet = Henkilö- ja pakettiautot, pituus < 8 metriä ja 17 < nopeus < 2 x nop.rajoitus (korkeintaan 140 km/h)

Raskaat = Kaikki kuorma- ja linja-autot, pituus yli 8 ja 17 < nopeus < 1,7 x nop.rajoitus (korkeintaan 110 km/h)

Nopeuden laskennassa ei ole käytetty laitekohtaisia korjauskertoimia
 Keskinopeuden virhemarginaali on taajamanopeuksilla noin 2...4 km/h
 Yksittäinen nopeushavainto voi poiketa todellisesta huomattavasti

HISTAR NOPEUSMITTAUSRAPORTTI (2/7)

LIIKENNETIEDOT

ALOITUSPÄIVÄMÄÄRÄ 20.10.2009 klo 12:00
PÄÄTTYMISPÄIVÄMÄÄRÄ 23.10.2009 klo 12:00
MITTAUSPAIKKA Aspinniituntie koillise ,Nurmijärvi
PAIKKA/PISTE 5
MITTAUSSUUNTA
NOPEUSRAJOITUS 30 Km/h

MITTAAJA PW
TIEDOSTO S1043
TUNNUS 2
KÄSITTELIJÄ Mika Vainio, puh 040 5432 635

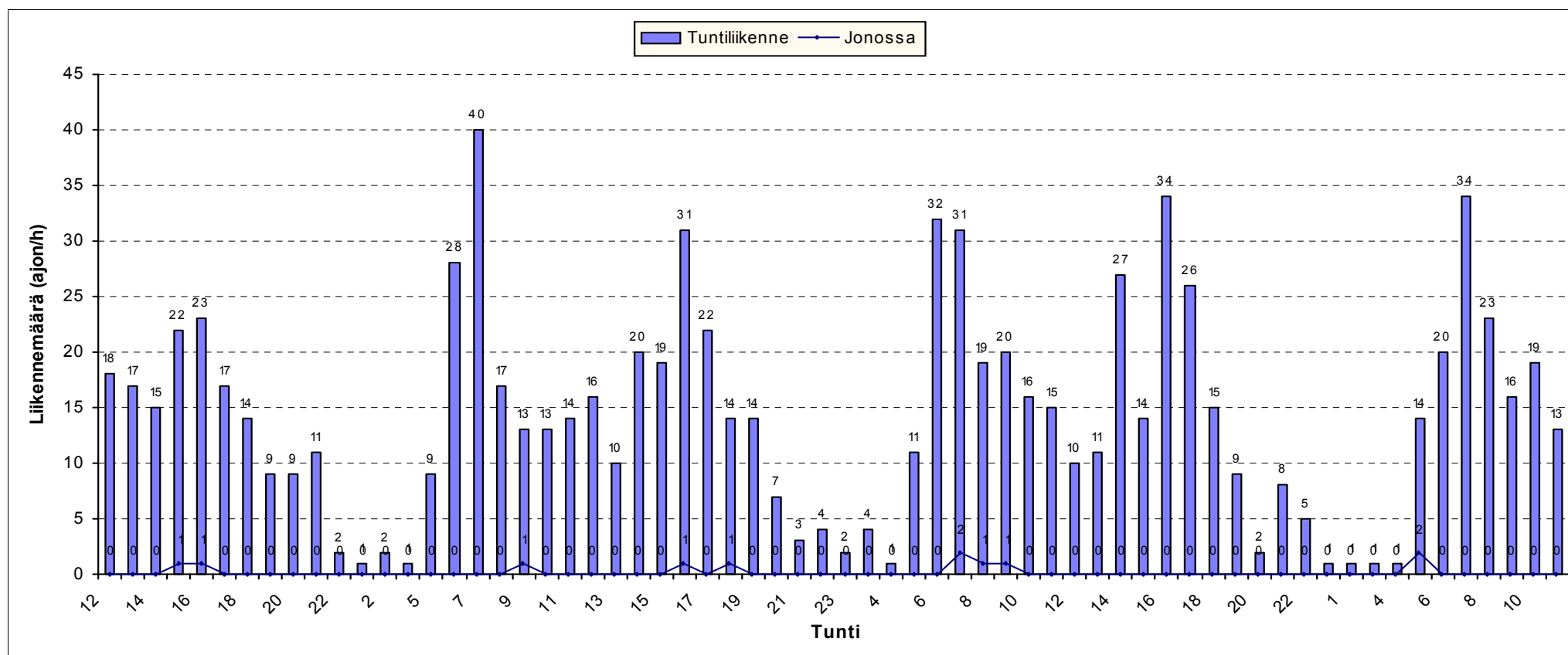

HISTAR NOPEUSMITTAUSRAPORTTI (3/7)

LIIKENNETIEDOT AJONEUVORYHMITÄIN

ALOITUSPÄIVÄMÄÄRÄ 20.10.2009 klo 12:00
PÄÄTTYMISPÄIVÄMÄÄRÄ 23.10.2009 klo 12:00
MITTAUSPAIKKA Aspinniituntie koillise ,Nurmijärvi
PAIKKA/PISTE 5
MITTAUSSUUNTA
NOPEUSRAJOITUS 30 Km/h

MITTAAJA PW
TIEDOSTO S1043
TUNNUS 2
KÄSITTELIJÄ Mika Vainio, puh 040 5432 635

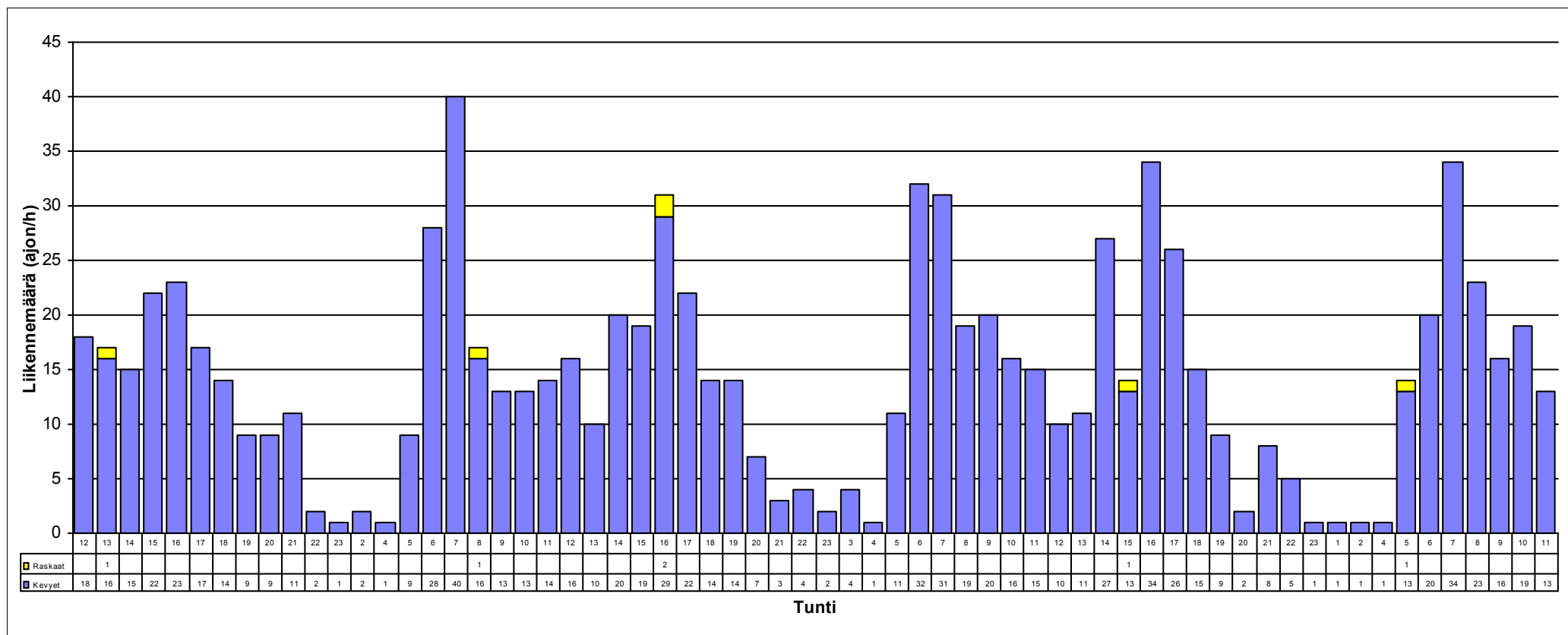

HISTAR NOPEUSMITTAUSRAPORTTI (4/7)

NOPEUSTIEDOT

ALOITUSPÄIVÄMÄÄRÄ 20.10.2009 klo 12:00
PÄÄTTYMISPÄIVÄMÄÄRÄ 23.10.2009 klo 12:00
MITTAUSPAIKKA Aspinniituntie koillise
PAIKKA/PISTE 5 ,Nurmijärvi
MITTAUSSUUNTA
NOPEUSRAJOITUS 30 Km/h

MITTAAJA PW
TIEDOSTO S1043
TUNNUS 2
KÄSITTELIJÄ Mika Vainio, puh 040 5432 635

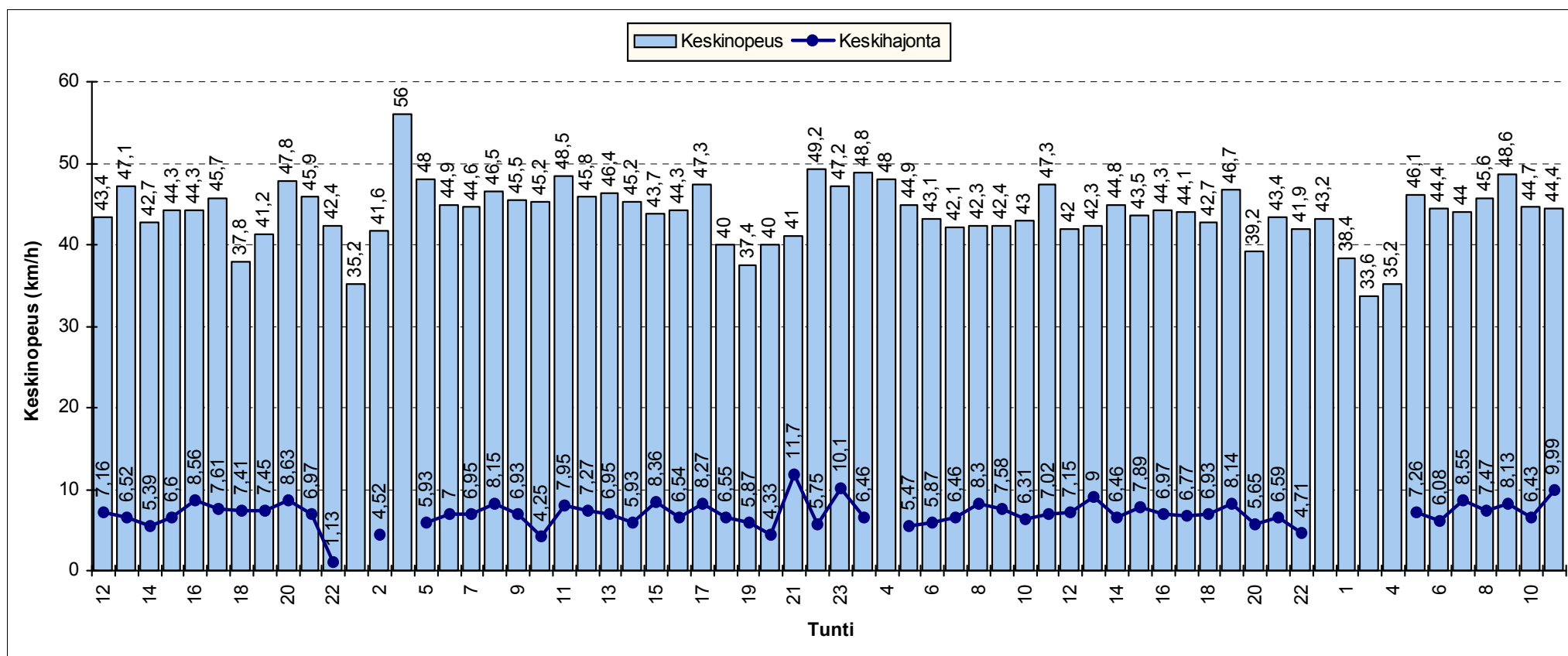

HISTAR NOPEUSMITTAUSRAPORTTI (5/7)

NOPEUSJAKAUMA

ALOITUSMÄÄRÄ	20.10.2009	klo	12:00	MITTAAJA	PW
PÄÄTTYMISPÄIVÄMÄÄRÄ	23.10.2009	klo	12:00	TIEDOSTO	S1043
MITTAUSPAIKKA	Aspinniituntie koillise ,Nurmijärvi			TUNNUS	2
PAIKKA/PISTE	5			KÄSITTELIJÄ	Mika Vainio, puh 040 5432 635
MITTAUSSUUNTA					
NOPEUSRAJOITUS	30	Km/h			

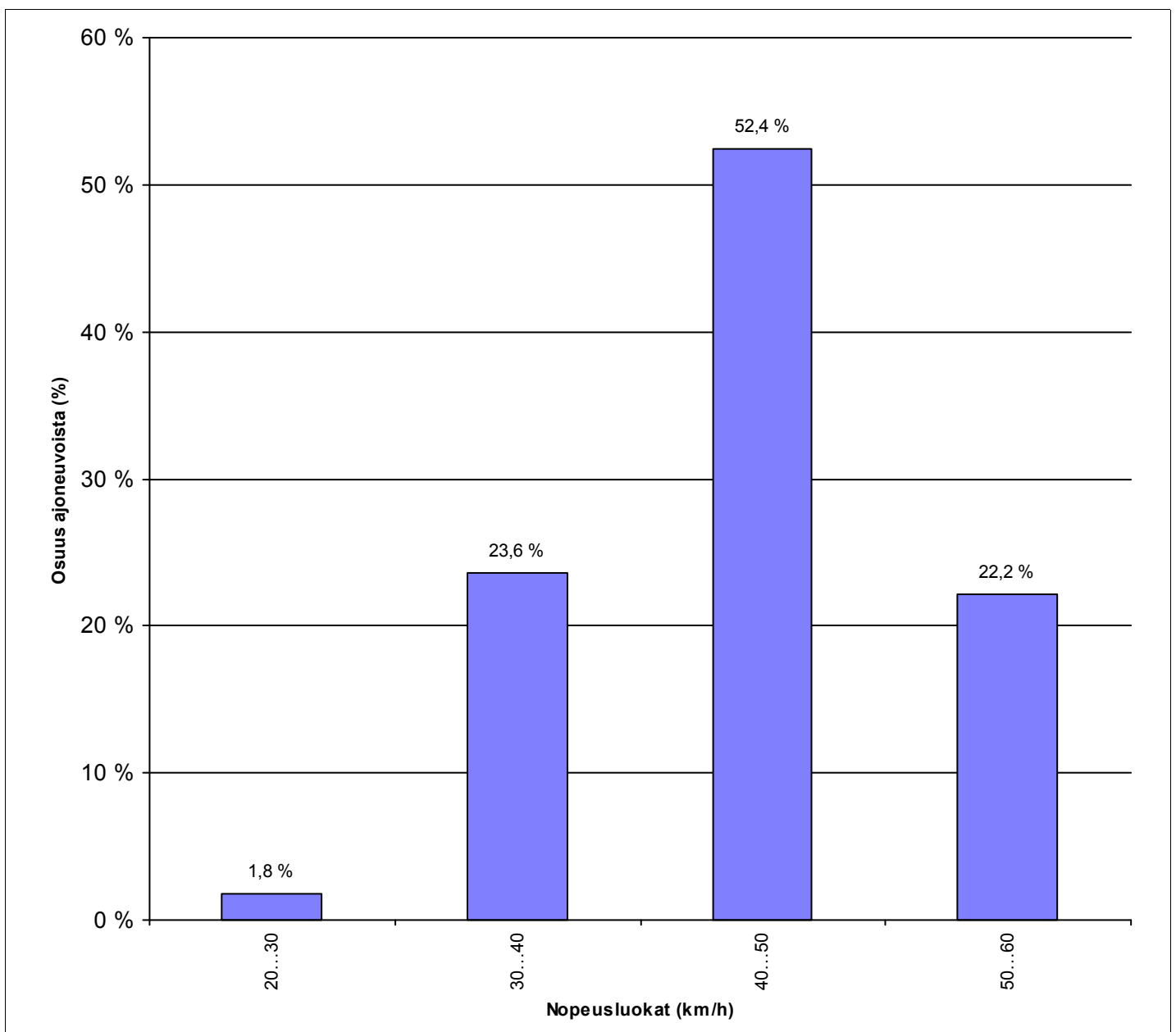

HISTAR NOPEUSMITTAUSRAPORTTI (6/7)

NOPEUSKERTYMÄ

ALOITUSMÄÄRÄ 20.10.2009 klo 12:00
PÄÄTTYMISPÄIVÄMÄÄRÄ 23.10.2009 klo 12:00
MITTAUSPAIKKA Aspinniituntie koillise ,Nurmijärvi
PAIKKA/PISTE 5
MITTAUSSUUNTA
NOPEUSRAJOITUS 30 Km/h

MITTAAJA PW
TIEDOSTO S1043
TUNNUS 2
KÄSITTELIJÄ Mika Vainio, puh 040 5432 635

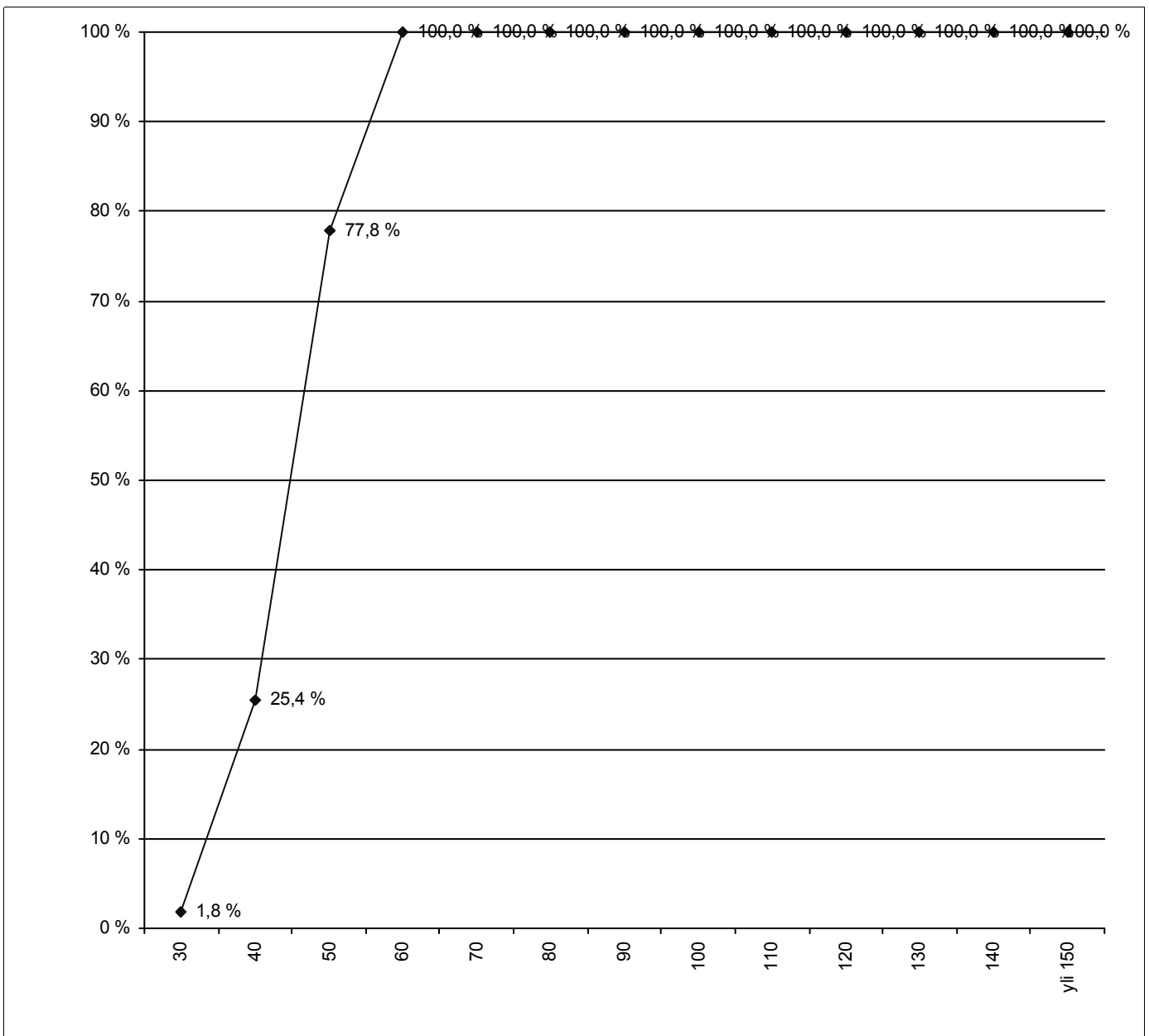

HISTAR NOPEUSMITTAUSRAPORTTI (7/7)

NOPEUSTIEDOT AJONEUVORYHMITÄIN

ALOITUSPÄIVÄMÄÄRÄ 20.10.2009 klo 12:00
PÄÄTTYMISPÄIVÄMÄÄRÄ 23.10.2009 klo 12:00
MITTAUSPAIKKA Aspinniituntie koillise
PAIKKA/PISTE 5 ,Nurmijärvi
MITTAUSSUUNTA
NOPEUSRAJOITUS 30 Km/h

MITTAAJA PW
TIEDOSTO S1043
TUNNUS 2
KÄSITTELIJÄ Mika Vainio, puh 040 5432 635

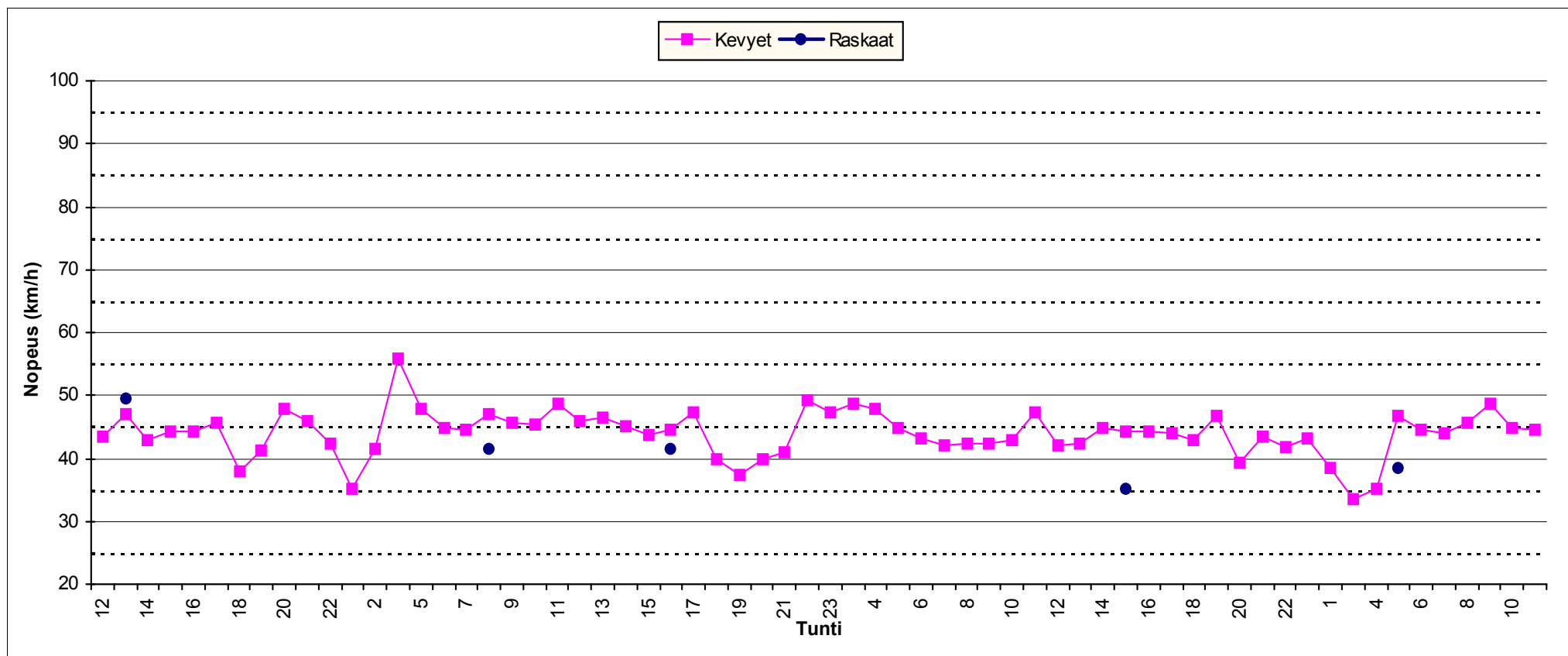

Piste nro 6

Aspinniituntie

Liikenteen suunta SW

HISTAR NOPEUSMITTAUSRAPORTTI (1/7) HAVAITOMÄÄRÄT

ALOITUSPÄIVÄMÄÄRÄ 3.11.2009 klo 11:00
PÄÄTTYMISPÄIVÄMÄÄRÄ 6.11.2009 klo 11:00
MITTAUSPAIKKA Aspinniituntie lounaa ,Nurmijärvi
PAIKKA/PISTE 6
MITTAUSSUUNTA
NOPEUSRAJOITUS 30 Km/h

MITTAAJA PW
TIEDOSTO S1054
TUNNUS 3
KÄSITTELIJÄ Mika Vainio, puh 040 5432 635

MITTAUSTIEDOT AJONEUVORYHMITÄIN

Ajoneuvoluokka	Havaintomäärä	Keskinopeus	Nopeushajonta	Jono%
Kevyet	795	42,37	7,17	1,51%
Raskaat	11			
Kaikki	806	42,34	7,16	1,49%

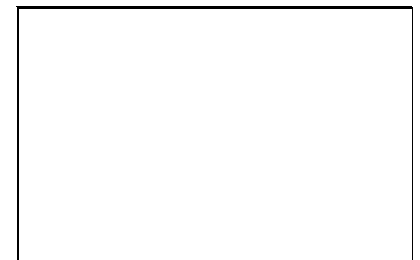

MITTAUSTIEDOT PÄIVITTÄIN JA AJONEUVORYHMITÄIN

päivä	Ajoneuvoluokka	Havaintomäärä	Keskinopeus	Nopeushajonta	Jono%
3.11.2009	Kaikki	198	43,27	6,40	2,53%
4.11.2009	Kaikki	282	43,07	6,80	1,42%
5.11.2009	Kaikki	272	40,95	7,63	1,10%
6.11.2009	Kaikki	54	42,13	8,27	0,00%

päivä	Ajoneuvoluokka	Havaintomäärä	Keskinopeus	Nopeushajonta	Jono%
3.11.2009	Kevyet	195	43,24	6,43	2,56%
3.11.2009	Raskaat	3			
4.11.2009	Kevyet	277	43,15	6,76	1,44%
4.11.2009	Raskaat	5			
5.11.2009	Kevyet	270	40,95	7,66	1,11%
5.11.2009	Raskaat	2			
6.11.2009	Kevyet	53	42,26	8,29	0,00%
6.11.2009	Raskaat	1			

Jonossa = peräkkäisten ajoneuvojen aika-väli on pienempi kuin 2,5 sekuntia.

Jono% = jonossa ajavien määrä jaettuna kokonaismäärällä

Kevyet = Henkilö- ja pakettiautot, pituus < 8 metriä ja 17 < nopeus < 2 x nop.rajoitus (korkeintaan 140 km/h)

Raskaat = Kaikki kuorma- ja linja-autot, pituus yli 8 ja 17 < nopeus < 1,7 x nop.rajoitus (korkeintaan 110 km/h)

Nopeuden laskennassa ei ole käytetty laitekohtaisia korjauskertoimia
 Keskinopeuden virhemarginaali on taajamanopeuksilla noin 2...4 km/h
 Yksittäinen nopeushavainto voi poiketa todellisesta huomattavasti

HISTAR NOPEUSMITTAUSRAPORTTI (2/7)

LIIKENNETIEDOT

ALOITUSPÄIVÄMÄÄRÄ 3.11.2009 klo 11:00
PÄÄTTYMISPÄIVÄMÄÄRÄ 6.11.2009 klo 11:00
MITTAUSPAIKKA Aspinniituntie lounaa ,Nurmijärvi
PAIKKA/PISTE 6
MITTAUSSUUNTA
NOPEUSRAJOITUS 30 Km/h

MITTAAJA PW
TIEDOSTO S1054
TUNNUS 3
KÄSITTELIJÄ Mika Vainio, puh 040 5432 635

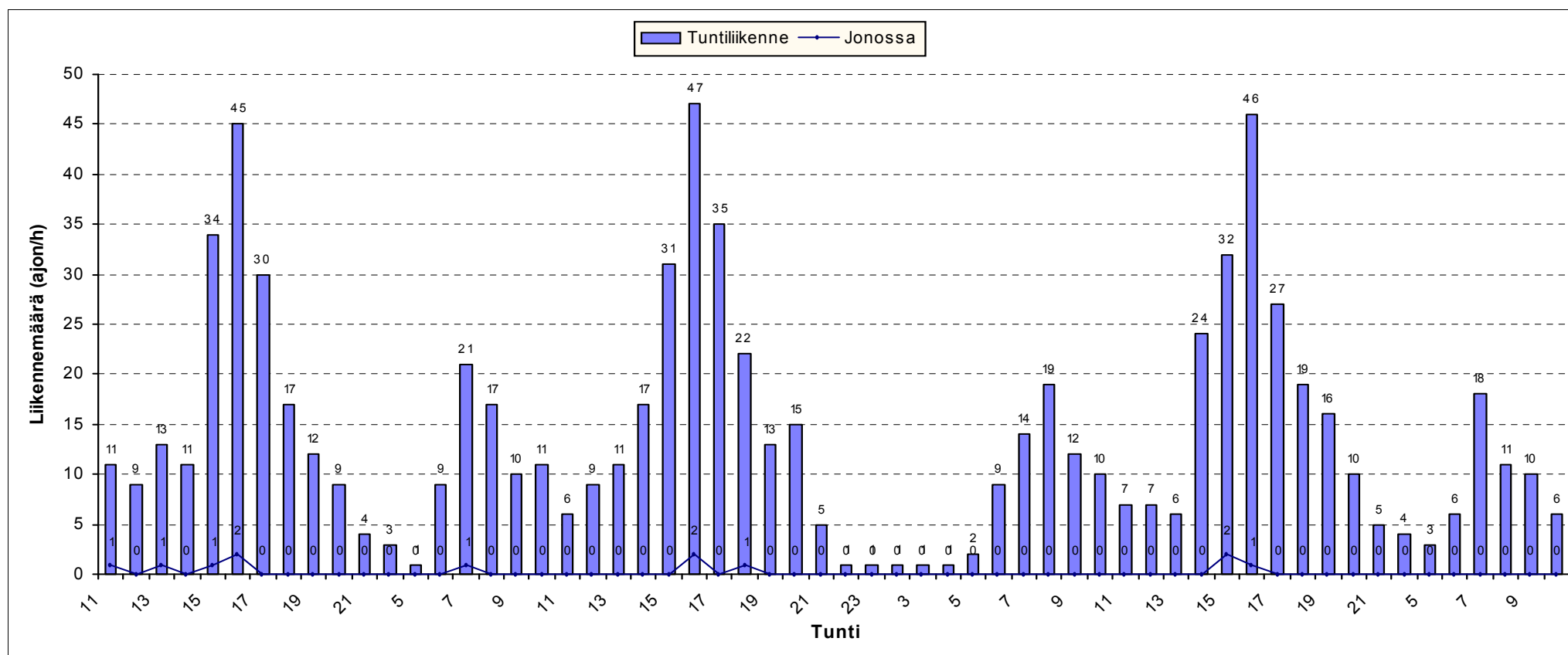

HISTAR NOPEUSMITTAUSRAPORTTI (3/7)

LIIKENNETIEDOT AJONEUVORYHMITÄIN

ALOITUSPÄIVÄMÄÄRÄ 3.11.2009 klo 11:00
PÄÄTTYMISPÄIVÄMÄÄRÄ 6.11.2009 klo 11:00
MITTAUSPAIKKA Aspinniituntie lounaa , Nurmijärvi
PAIKKA/PISTE 6
MITTAUSSUUNTA
NOPEUSRAJOITUS 30 Km/h

MITTAAJA PW
TIEDOSTO S1054
TUNNUS 3
KÄSITTELIJÄ Mika Vainio, puh 040 5432 635

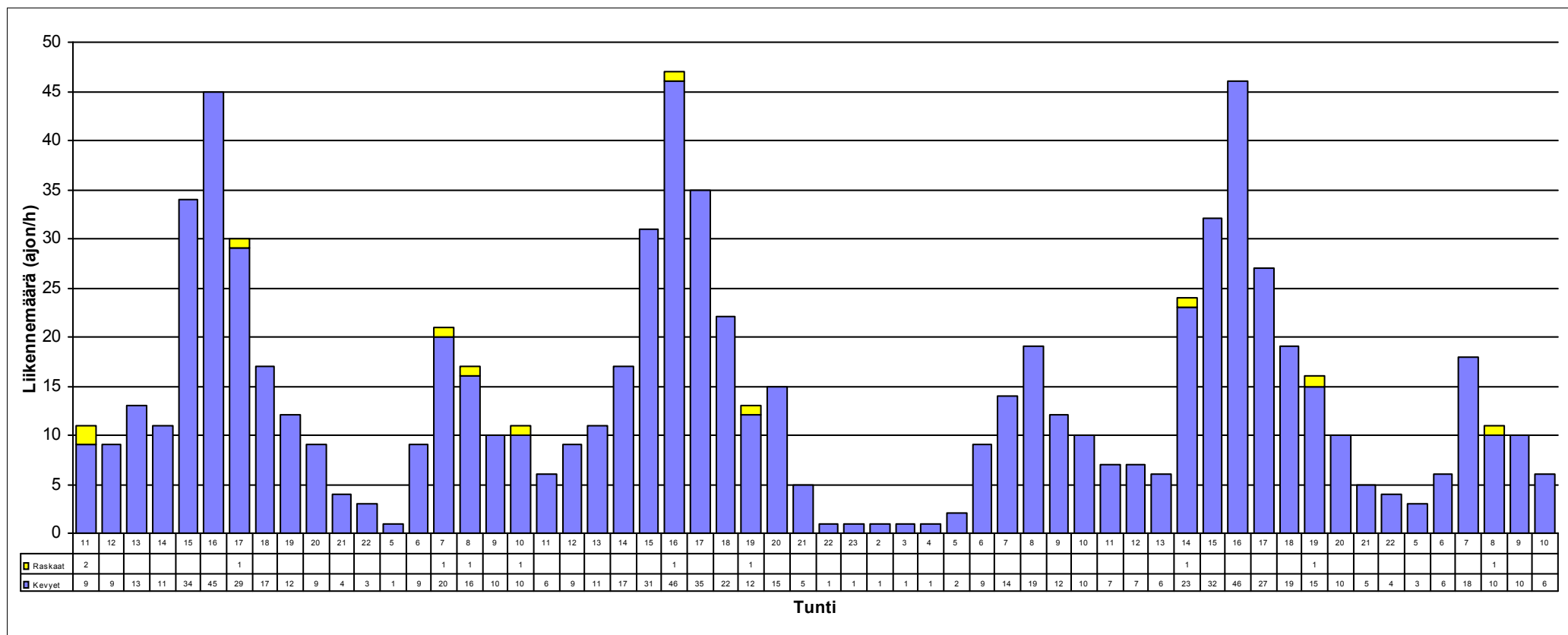

HISTAR NOPEUSMITTAUSRAPORTTI (4/7)

NOPEUSTIEDOT

ALOITUSPÄIVÄMÄÄRÄ 3.11.2009 Klo 11:00
PÄÄTTYMISPÄIVÄMÄÄRÄ 6.11.2009 Klo 11:00
MITTAUSPAIKKA Aspinniituntie lounaa
PAIKKA/PISTE 6 ,Nurmijärvi
MITTAUSSUUNTA
NOPEUSRAJOITUS 30 Km/h

MITTAAJA PW
TIEDOSTO S1054
TUNNUS 3
KÄSITTELIJÄ Mika Vainio, puh 040 5432 635

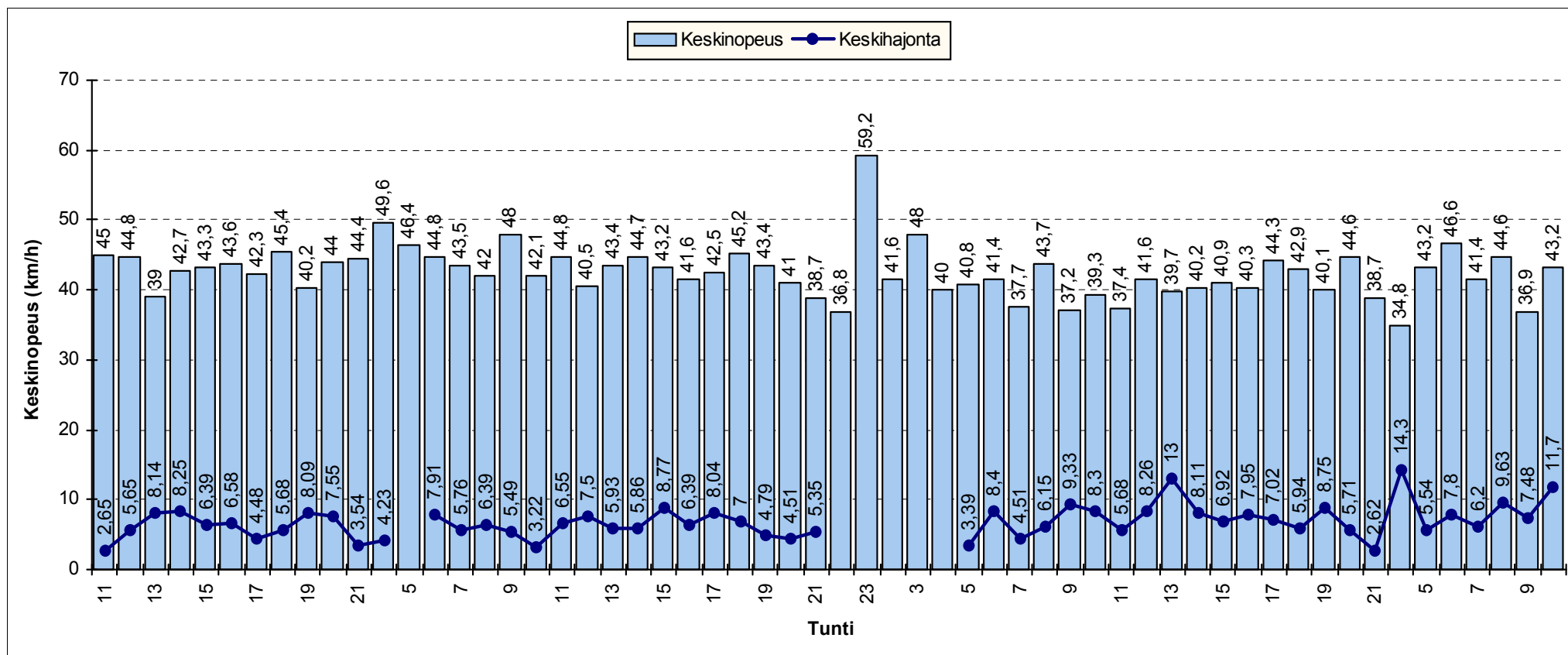

HISTAR NOPEUSMITTAUSRAPORTTI (5/7)

NOPEUSJAKAUMA

ALOITUSMÄÄRÄ	3.11.2009	klo	11:00	MITTAAJA	PW
PÄÄTTYMISPÄIVÄMÄÄRÄ	6.11.2009	klo	11:00	TIEDOSTO	S1054
MITTAUSPAIKKA	Aspinniituntie lounaa ,Nurmijärvi			TUNNUS	3
PAIKKA/PISTE	6			KÄSITTELIJÄ	Mika Vainio, puh 040 5432 635
MITTAUSSUUNTA					
NOPEUSRAJOITUS	30	Km/h			

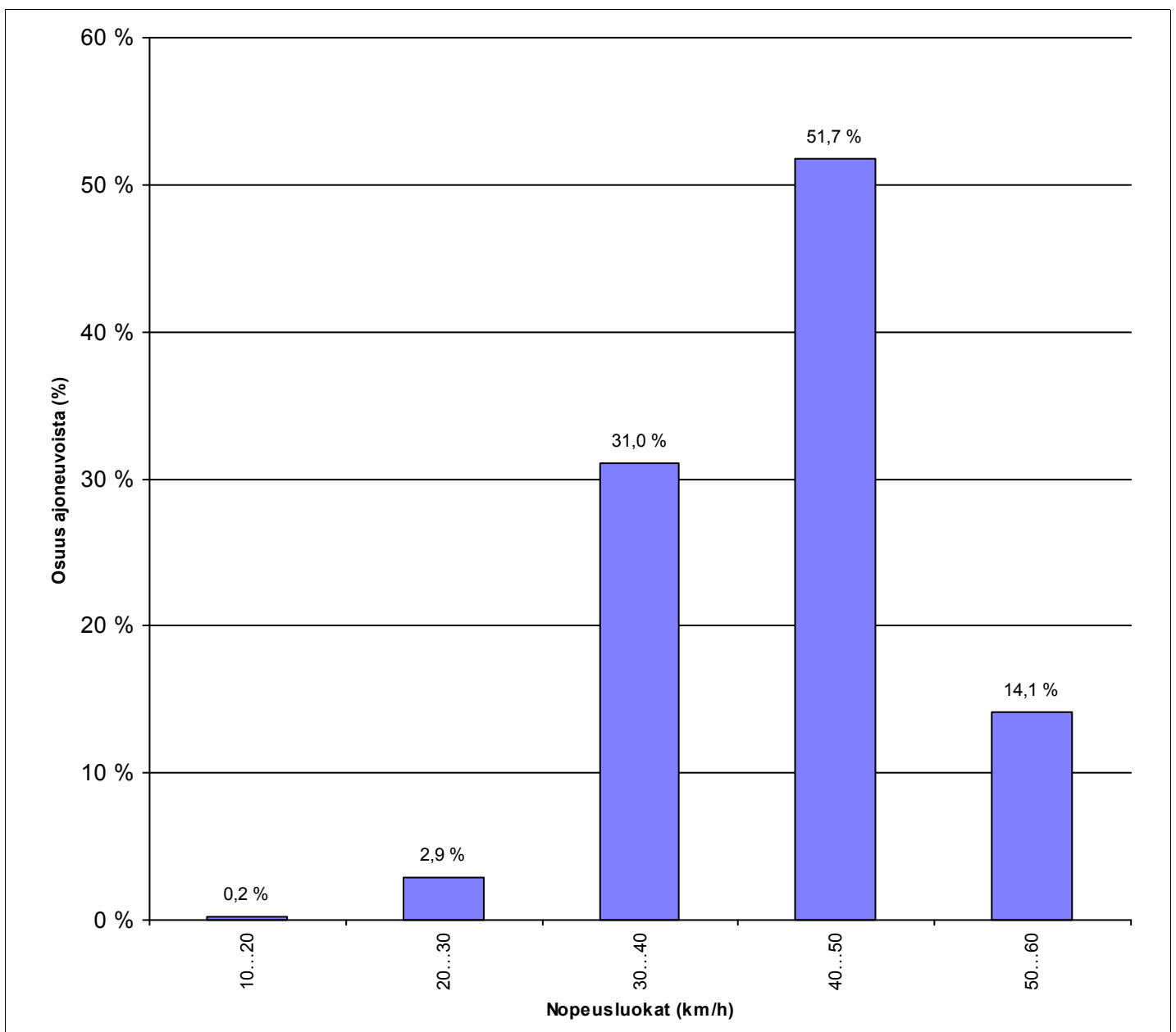

HISTAR NOPEUSMITTAUSRAPORTTI (6/7)

NOPEUSKERTYMÄ

ALOITUSMÄÄRÄ 3.11.2009 klo 11:00
PÄÄTTYMISPÄIVÄMÄÄRÄ 6.11.2009 klo 11:00
MITTAUSPAIKKA Aspinniitentie lounaa , Nurmijärvi
PAIKKA/PISTE 6
MITTAUSSUUNTA
NOPEUSRAJOITUS 30 Km/h

MITTAAJA PW
TIEDOSTO S1054
TUNNUS 3
KÄSITTELIJÄ Mika Vainio, puh 040 5432 635

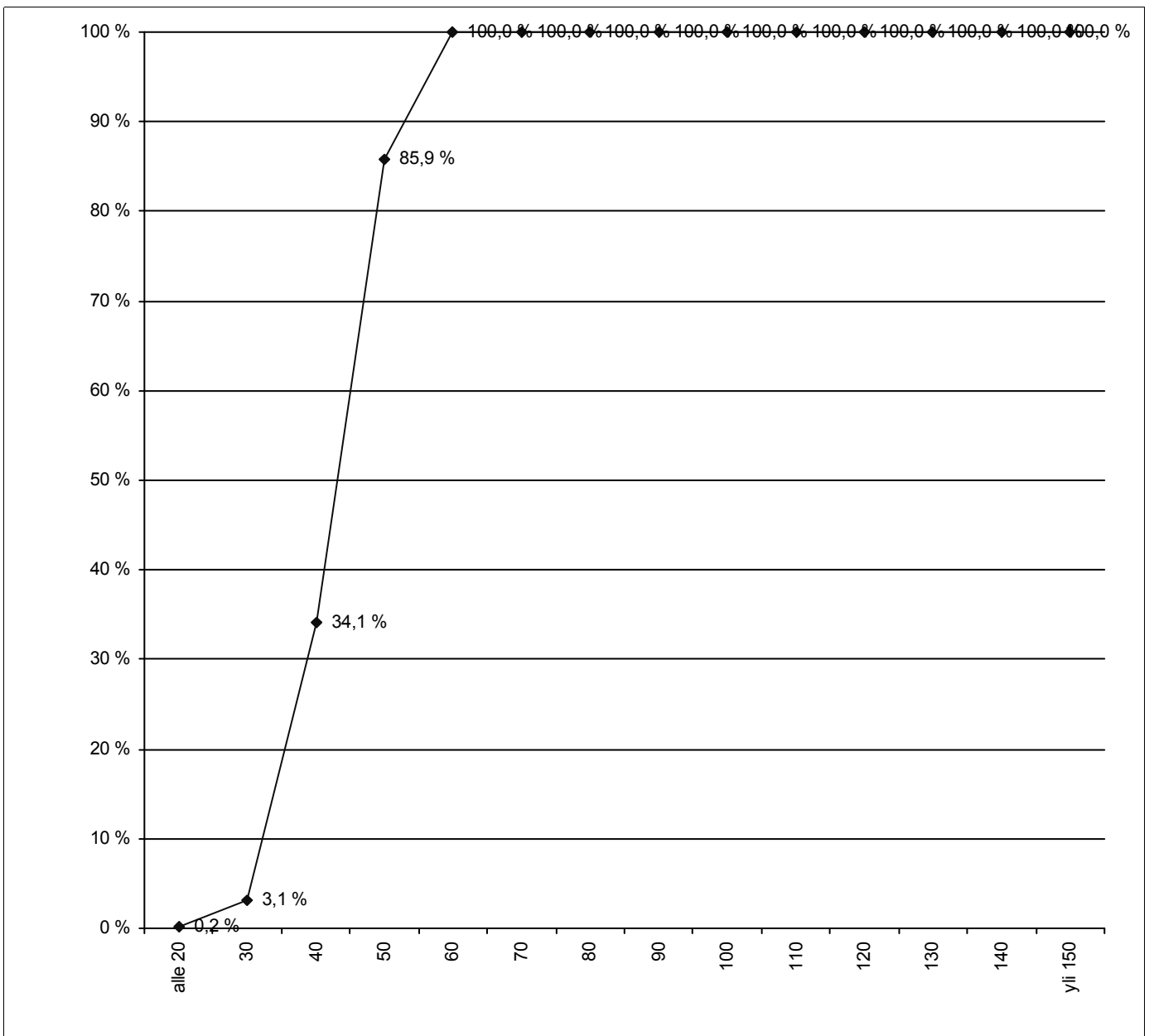

HISTAR NOPEUSMITTAUSRAPORTTI (7/7)

NOPEUSTIEDOT AJONEUVORYHMITÄIN

ALOITUSPÄIVÄMÄÄRÄ 3.11.2009 klo 11:00
PÄÄTTYMISPÄIVÄMÄÄRÄ 6.11.2009 klo 11:00
MITTAUSPAIKKA Aspinniituntie lounaa
PAIKKA/PISTE 6 ,Nurmijärvi
MITTAUSSUUNTA
NOPEUSRAJOITUS 30 Km/h

MITTAAJA PW
TIEDOSTO S1054
TUNNUS 3
KÄSITTELIJÄ Mika Vainio, puh 040 5432 635

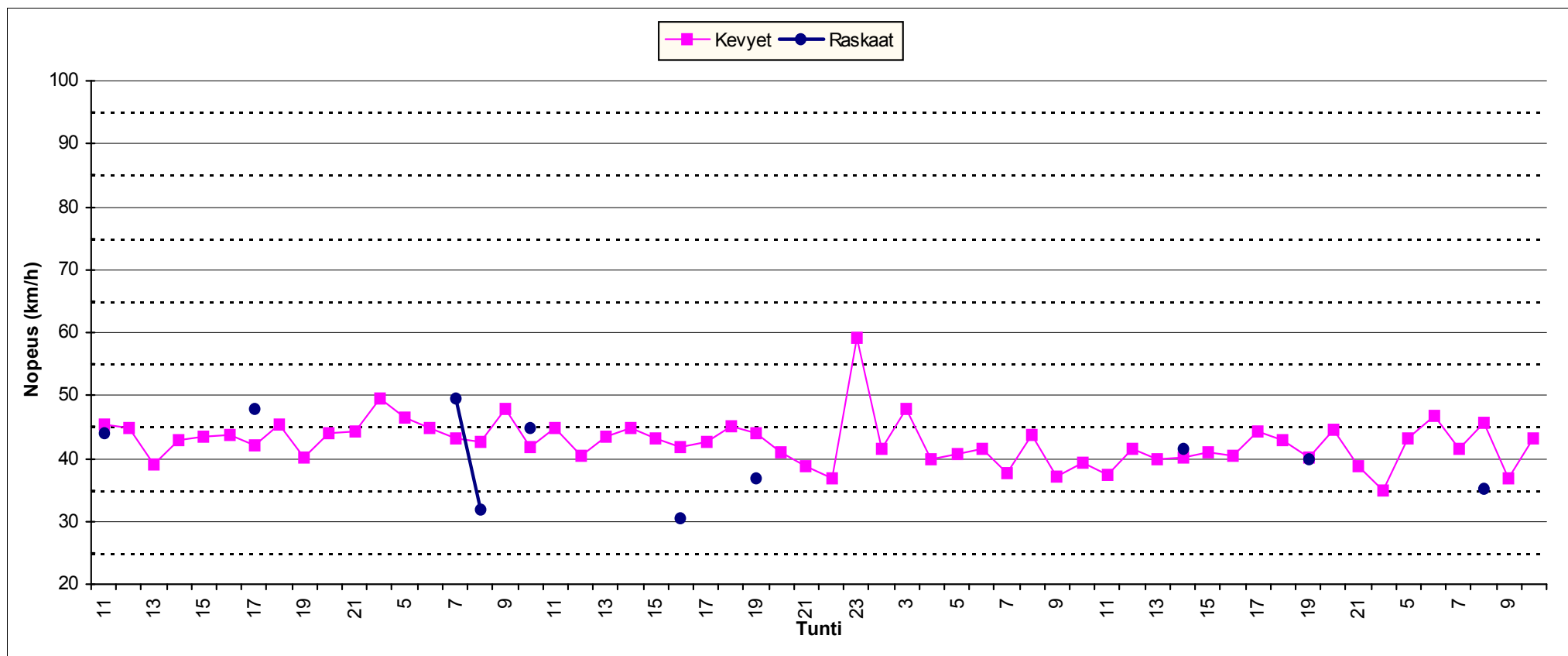

Piste nro 7

Heikkiläntie

Liikenteen suunta NE

HISTAR NOPEUSMITTAUSRAPORTTI (1/7) HAVAITOMÄÄRÄT

ALOITUSPÄIVÄMÄÄRÄ 20.10.2009 klo 12:00 **MITTAAJA** PW
PÄÄTTYMISPÄIVÄMÄÄRÄ 23.10.2009 klo 12:00 **TIEDOSTO** S1040
MITTAUSPAIKKA Heikkiläntie koilliseen ,Nurmijärvi **TUNNUS** 8
PAIKKA/PISTE 7 **KÄSITTELIJÄ** Mika Vainio, puh 040 5432 635
MITTAUSSUUNTA
NOPEUSRAJOITUS 30 Km/h

MITTAUSTIEDOT AJONEUVORYHMITÄIN

Ajoneuvoluokka	Havaintomäärä	Keskinopeus	Nopeushajonta	Jono%
Kevyet	670	41,84	7,33	0,75%
Raskaat	15			
Kaikki	685	41,78	7,28	0,73%

MITTAUSTIEDOT PÄIVITTÄIN JA AJONEUVORYHMITÄIN

päivä	Ajoneuvoluokka	Havaintomäärä	Keskinopeus	Nopeushajonta	Jono%
20.10.2009	Kaikki	167	42,31	7,11	0,00%
21.10.2009	Kaikki	213	41,65	7,46	0,47%
22.10.2009	Kaikki	228	41,73	7,45	1,32%
23.10.2009	Kaikki	77	41,12	6,70	1,30%

päivä	Ajoneuvoluokka	Havaintomäärä	Keskinopeus	Nopeushajonta	Jono%
20.10.2009	Kevyet	163	42,35	7,19	0,00%
20.10.2009	Raskaat	4			
21.10.2009	Kevyet	208	41,72	7,52	0,48%
21.10.2009	Raskaat	5			
22.10.2009	Kevyet	224	41,81	7,46	1,34%
22.10.2009	Raskaat	4			
23.10.2009	Kevyet	75	41,13	6,78	1,33%
23.10.2009	Raskaat	2			

Jonossa = peräkkäisten ajoneuvojen aika-väli on pienempi kuin 2,5 sekuntia.

Jono% = jonossa ajavien määrä jaettuna kokonaismäärällä

Kevyet = Henkilö- ja pakettiautot, pituus < 8 metriä ja 17 < nopeus < 2 x nop.rajoitus (korkeintaan 140 km/h)

Raskaat = Kaikki kuorma- ja linja-autot, pituus yli 8 ja 17 < nopeus < 1,7 x nop.rajoitus (korkeintaan 110 km/h)

Nopeuden laskennassa ei ole käytetty laitekohtaisia korjauskertoimia
 Keskinopeuden virhemarginaali on taajamanopeuksilla noin 2...4 km/h
 Yksittäinen nopeushavainto voi poiketa todellisesta huomattavasti

HISTAR NOPEUSMITTAUSRAPORTTI (2/7)

LIIKENNETIEDOT

ALOITUSPÄIVÄMÄÄRÄ 20.10.2009 klo 12:00
PÄÄTTYMISPÄIVÄMÄÄRÄ 23.10.2009 klo 12:00
MITTAUSPAIKKA Heikkiläntie koilliseen ,Nurmijärvi
PAIKKA/PISTE 7
MITTAUSSUUNTA
NOPEUSRAJOITUS 30 Km/h

MITTAAJA PW
TIEDOSTO S1040
TUNNUS 8
KÄSITTELIJÄ Mika Vainio, puh 040 5432 635

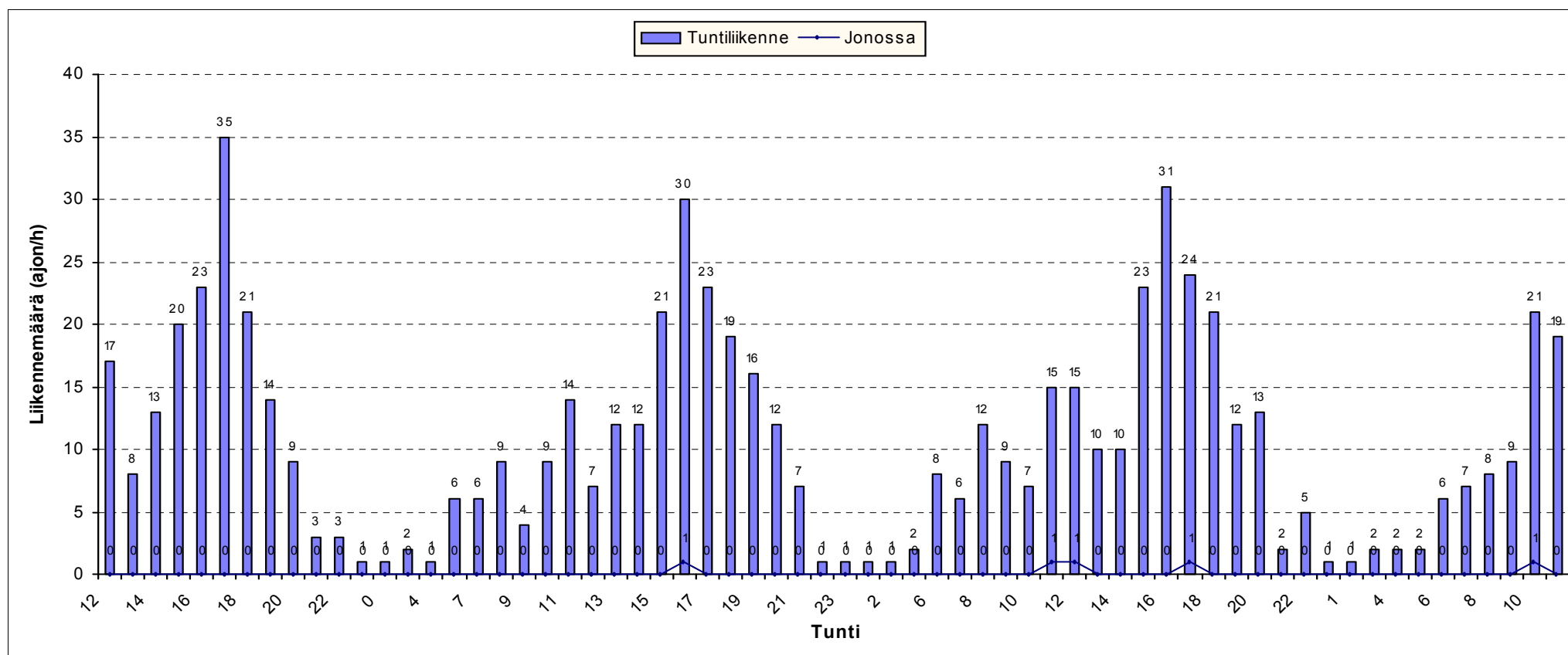

HISTAR NOPEUSMITTAUSRAPORTTI (3/7) LIIKENNETIEDOT AJONEUVORYHMITÄIN

ALOITUSPÄIVÄMÄÄRÄ 20.10.2009 klo 12:00
 PÄÄTTYMISPÄIVÄMÄÄRÄ 23.10.2009 klo 12:00
 MITTAUSPAIKKA Heikkiläntie koilliseen , Nurmijärvi
 PAIKKA/PISTE 7
 MITTAUSSUUNTA
 NOPEUSRAJOITUS 30 Km/h

MITTAAJA PW
 TIEDOSTO S1040
 TUNNUS 8
 KÄSITTELIJÄ Mika Vainio, puh 040 5432 635

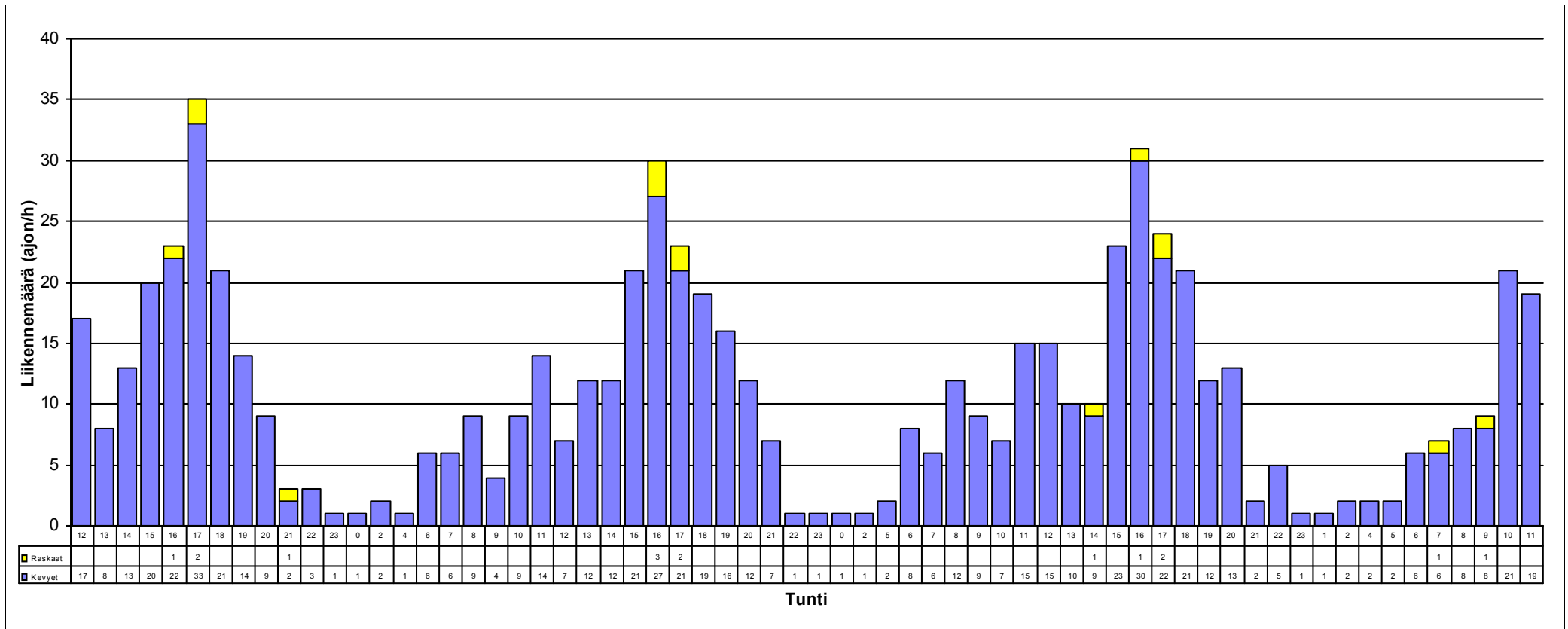

HISTAR NOPEUSMITTAUSRAPORTTI (4/7)

NOPEUSTIEDOT

ALOITUSPÄIVÄMÄÄRÄ 20.10.2009 klo 12:00
PÄÄTTYMISPÄIVÄMÄÄRÄ 23.10.2009 klo 12:00
MITTAUSPAIKKA Heikkiläntie koilliseen
PAIKKA/PISTE 7 ,Nurmijärvi
NOPEUSRAJOITUS 30 Km/h

MITTAAJA PW
TIEDOSTO S1040
TUNNUS 8
KÄSITTELIJÄ Mika Vainio, puh 040 5432 635

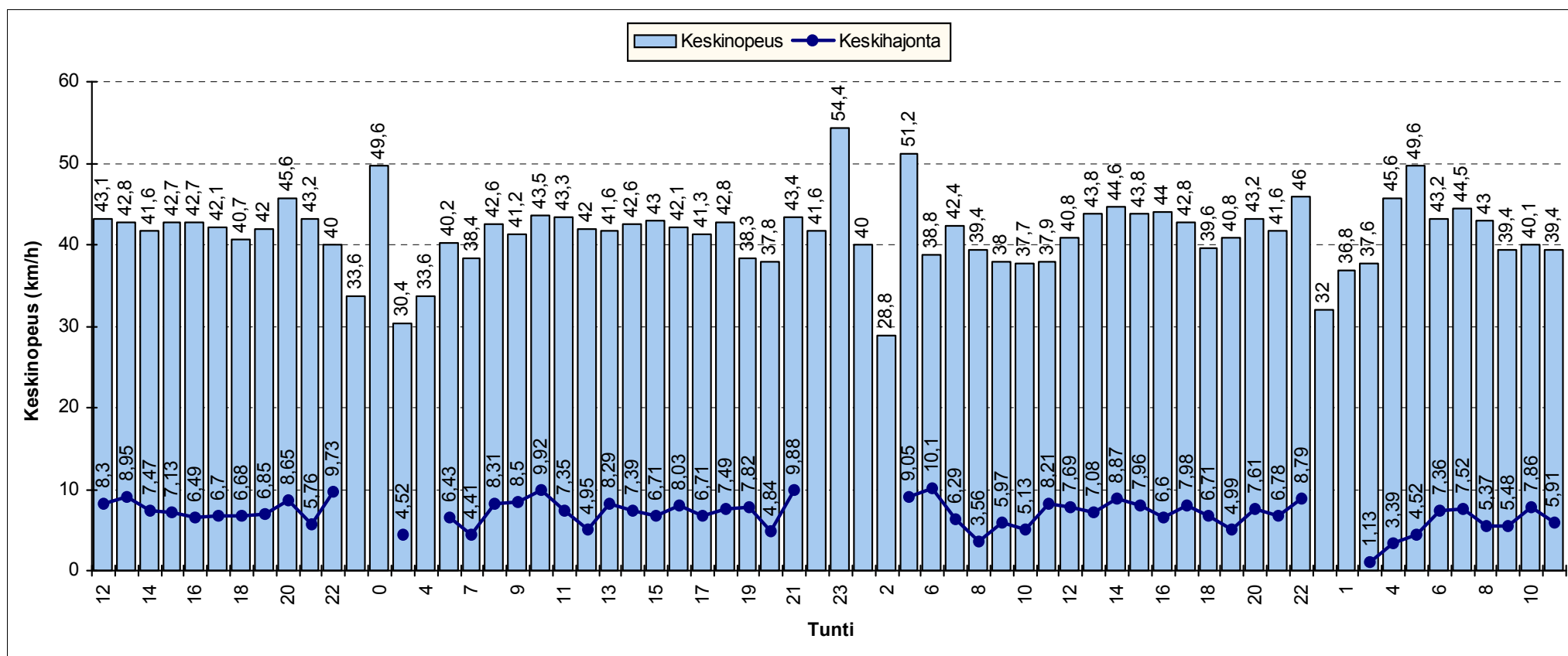

HISTAR NOPEUSMITTAUSRAPORTTI (5/7)

NOPEUSJAKAUMA

ALOITUSMÄÄRÄ	20.10.2009	klo	12:00	MITTAAJA	PW
PÄÄTTYMISPÄIVÄMÄÄRÄ	23.10.2009	klo	12:00	TIEDOSTO	S1040
MITTAUSPAIKKA	Heikkiläntie koilliseen ,Nurmijärvi			TUNNUS	8
PAIKKA/PISTE	7			KÄSITTELIJÄ	Mika Vainio, puh 040 5432 635
MITTAUSSUUNTA					
NOPEUSRAJOITUS	30	Km/h			

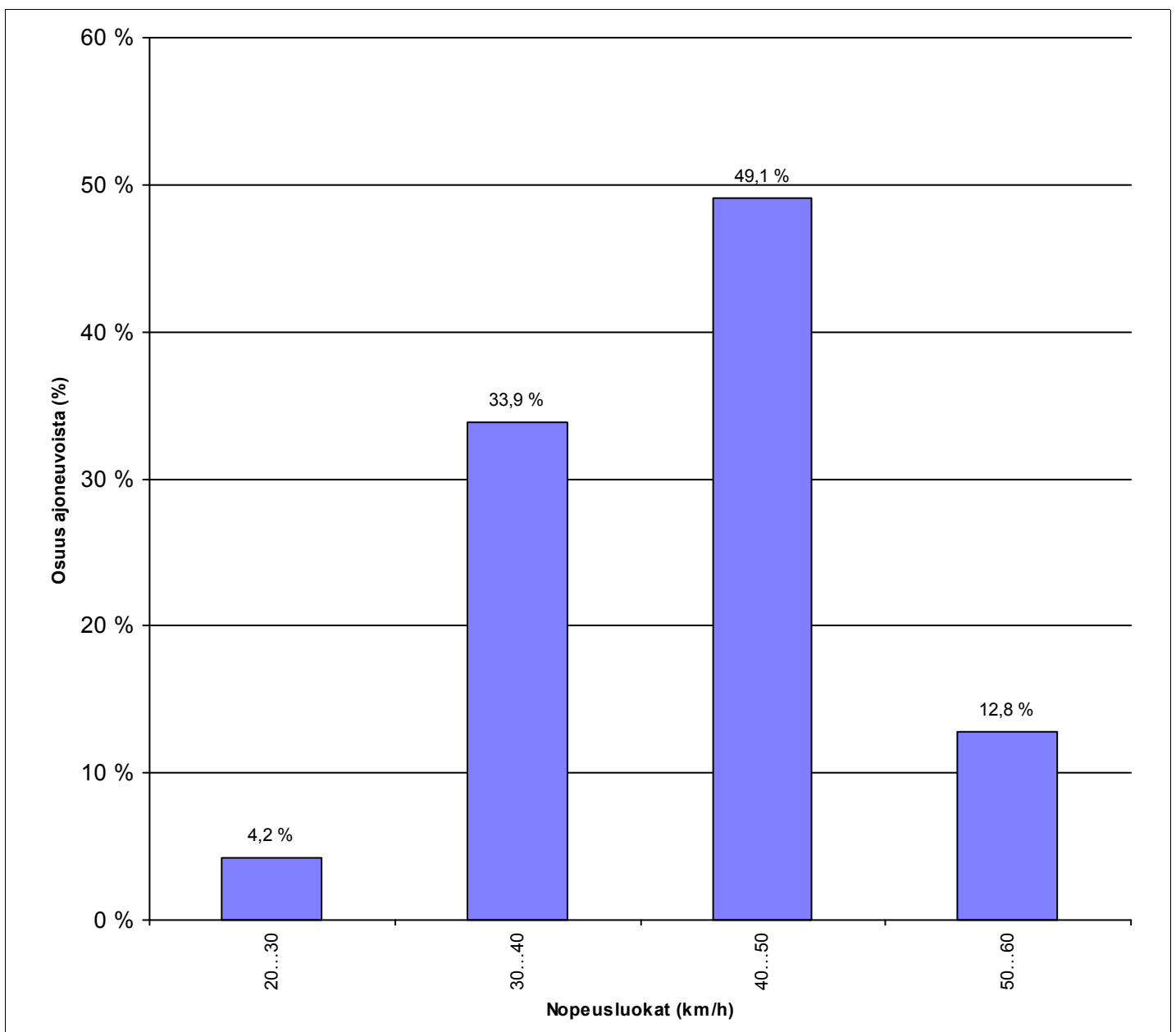

HISTAR NOPEUSMITTAUSRAPORTTI (6/7) NOPEUSKERTYMÄ

ALOITUSMÄÄRÄ 20.10.2009 klo 12:00
PÄÄTTYMISPÄIVÄMÄÄRÄ 23.10.2009 klo 12:00
MITTAUSPAIKKA Heikkiläntie koilliseen ,Nurmijärvi
PAIKKA/PISTE 7
MITTAUSSUUNTA
NOPEUSRAJOITUS 30 Km/h

MITTAAJA PW
TIEDOSTO S1040
TUNNUS 8
KÄSITTELIJÄ Mika Vainio, puh 040 5432 635

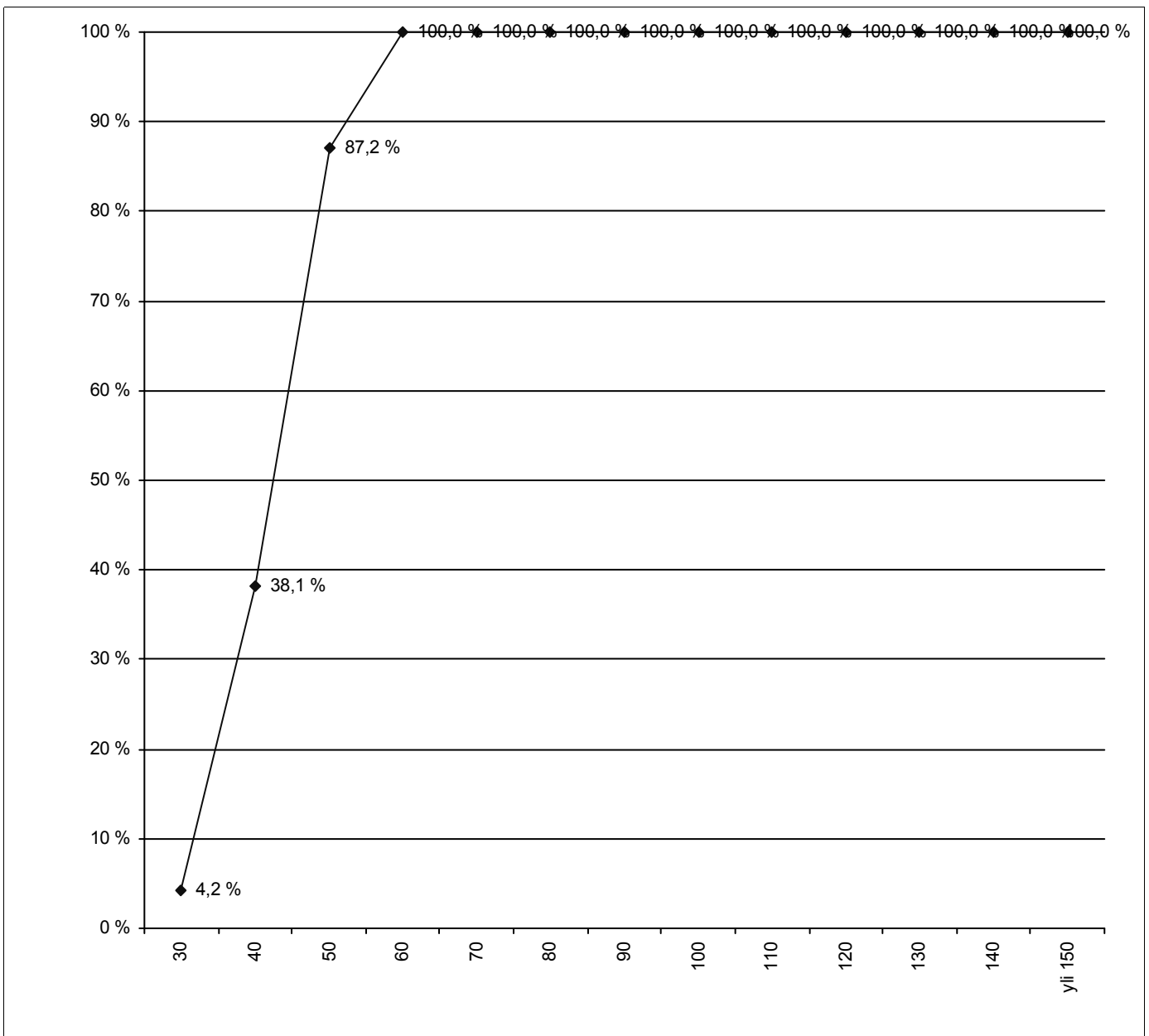

HISTAR NOPEUSMITTAUSRAPORTTI (7/7) NOPEUSTIEDOT AJONEUVORYHMITÄIN

ALOITUSPÄIVÄMÄÄRÄ 20.10.2009 klo 12:00
PÄÄTTYMISPÄIVÄMÄÄRÄ 23.10.2009 klo 12:00
MITTAUSPAIKKA Heikkiläntie koilliseen
PAIKKA/PISTE 7 ,Nurmijärvi
MITTAUSSUUNTA
NOPEUSRAJOITUS 30 Km/h

MITTAAJA PW
TIEDOSTO S1040
TUNNUS 8
KÄSITTELIJÄ Mika Vainio, puh 040 5432 635

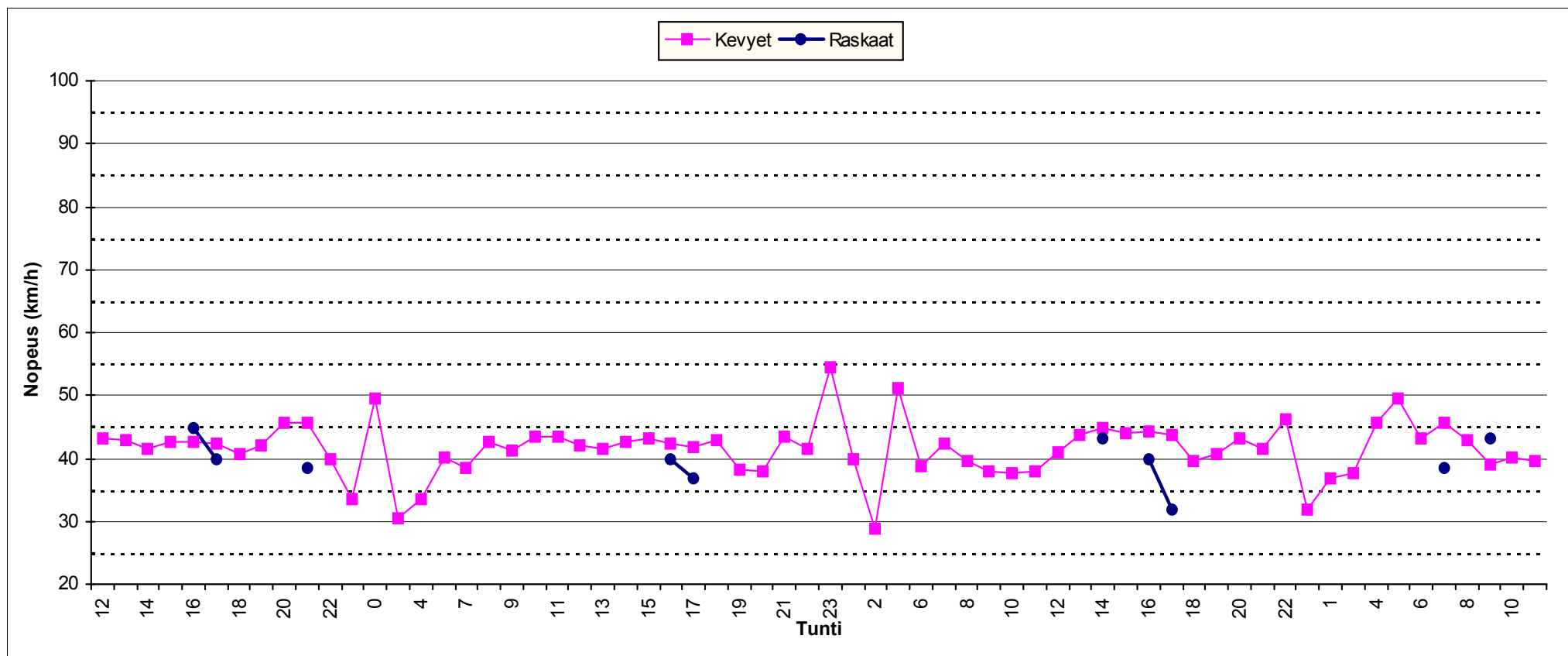

Piste nro 8

Heikkiläntie

Liikenteen suunta SW

HISTAR NOPEUSMITTAUSRAPORTTI (1/7) HAVAITOMÄÄRÄT

ALOITUSPÄIVÄMÄÄRÄ 20.10.2009 klo 12:00 **MITTAAJA** PW
PÄÄTTYMISPÄIVÄMÄÄRÄ 23.10.2009 klo 12:00 **TIEDOSTO** S1041
MITTAUSPAIKKA Heikkiläntie lounaase ,Nurmijärvi **TUNNUS** 9
PAIKKA/PISTE 8 **KÄSITTELIJÄ** Mika Vainio, puh 040 5432 635
MITTAUSSUUNTA
NOPEUSRAJOITUS 30 Km/h

MITTAUSTIEDOT AJONEUVORYHMITÄIN

Ajoneuvoluokka	Havaintomäärä	Keskinopeus	Nopeushajonta	Jono%
Kevyet	491	39,91	7,35	0,81%
Raskaat	32	39,50	5,44	0,00%
Kaikki	523	39,89	7,24	0,76%

MITTAUSTIEDOT PÄIVITTÄIN JA AJONEUVORYHMITÄIN

päivä	Ajoneuvoluokka	Havaintomäärä	Keskinopeus	Nopeushajonta	Jono%
20.10.2009	Kaikki	111	40,86	7,31	1,80%
21.10.2009	Kaikki	166	39,65	7,13	0,00%
22.10.2009	Kaikki	168	39,99	7,16	0,60%
23.10.2009	Kaikki	78	38,77	7,51	1,28%

päivä	Ajoneuvoluokka	Havaintomäärä	Keskinopeus	Nopeushajonta	Jono%
20.10.2009	Kevyet	107	40,85	7,30	1,87%
20.10.2009	Raskaat	4			
21.10.2009	Kevyet	155	39,55	7,31	0,00%
21.10.2009	Raskaat	11			
22.10.2009	Kevyet	156	40,06	7,28	0,64%
22.10.2009	Raskaat	12			
23.10.2009	Kevyet	73	38,99	7,64	1,37%
23.10.2009	Raskaat	5			

Jonossa = peräkkäisten ajoneuvojen aika-väli on pienempi kuin 2,5 sekuntia.
 Jono% = jonossa ajavien määrä jaettuna kokonaismäärällä
 Kevyet = Henkilö- ja pakettiautot, pituus < 8 metriä ja 17 < nopeus < 2 x nop.rajoitus (korkeintaan 140 km/h)
 Raskaat = Kaikki kuorma- ja linja-autot, pituus yli 8 ja 17 < nopeus < 1,7 x nop.rajoitus (korkeintaan 110 km/h)

Nopeuden laskennassa ei ole käytetty laitekohtaisia korjauskertoimia
 Keskinopeuden virhemarginaali on taajamanopeuksilla noin 2...4 km/h
 Yksittäinen nopeushavainto voi poiketa todellisesta huomattavasti

HISTAR NOPEUSMITTAUSRAPORTTI (2/7)

LIIKENNETIEDOT

ALOITUSPÄIVÄMÄÄRÄ 20.10.2009 klo 12:00
PÄÄTTYMISPÄIVÄMÄÄRÄ 23.10.2009 klo 12:00
MITTAUSPAIKKA Heikkiläntie lounaase ,Nurmijärvi
PAIKKA/PISTE 8
MITTAUSSUUNTA
NOPEUSRAJOITUS 30 Km/h

MITTAAJA PW
TIEDOSTO S1041
TUNNUS 9
KÄSITTELIJÄ Mika Vainio, puh 040 5432 635

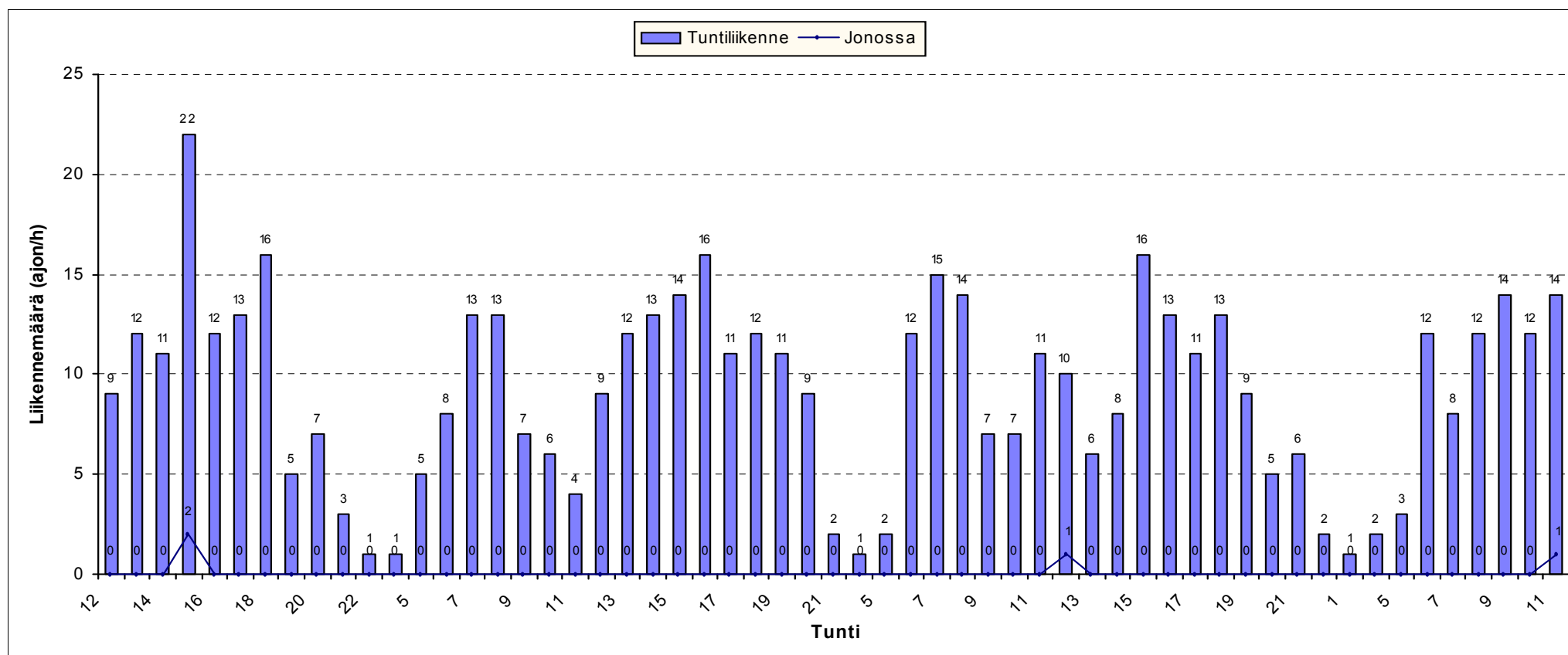

HISTAR NOPEUSMITTAUSRAPORTTI (3/7)

LIKENNETIEDOT AJONEUVORYHMITTÄIN

ALOITUSPÄIVÄMÄÄRÄ 20.10.2009 klo 12:00
 PÄÄTTYMISPÄIVÄMÄÄRÄ 23.10.2009 klo 12:00
 MITTAUSPAIKKA Heikkiläntie lounaase , Nurmijärvi
 PAIKKA/PISTE 8
 MITTAUSSUUNTA
 NOPEUSRAJOITUS 30 Km/h

MITTAAJA PW
 TIEDOSTO S1041
 TUNNUS 9
 KÄSITTELIJÄ Mika Vainio, puh 040 5432 635

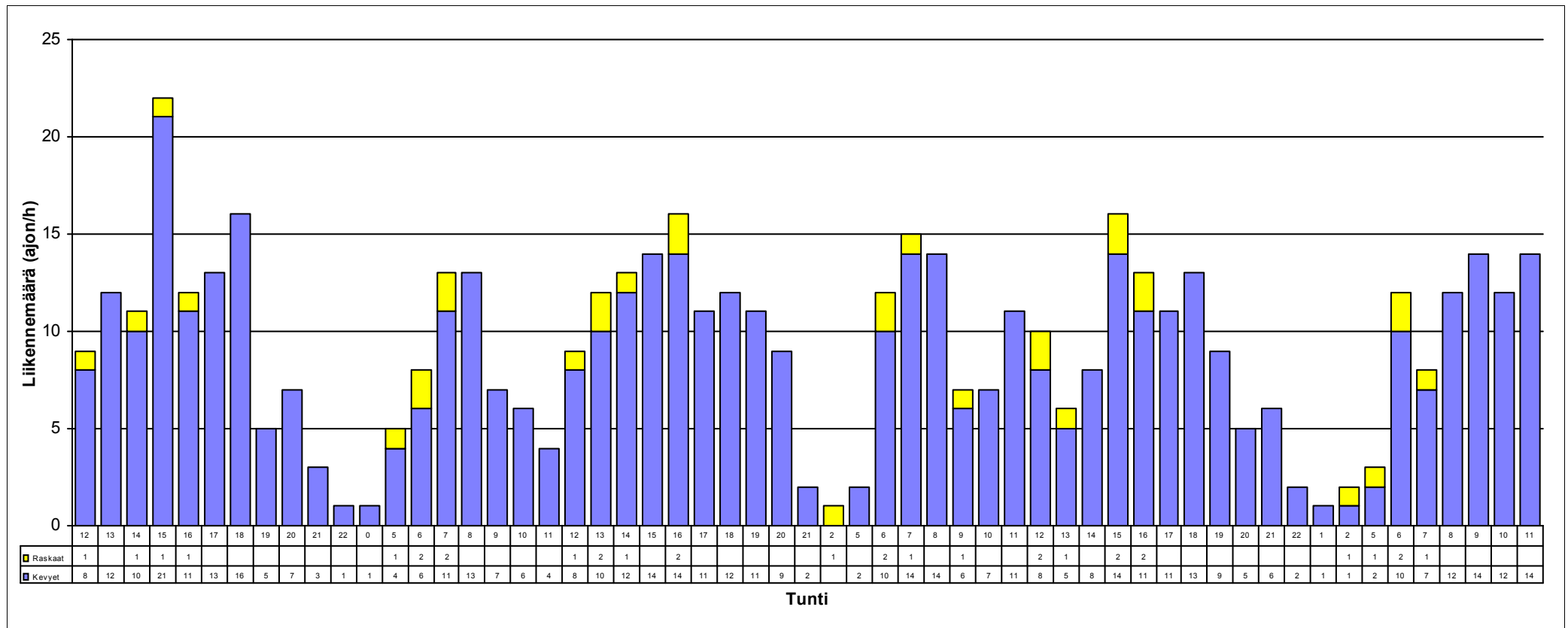

HISTAR NOPEUSMITTAUSRAPORTTI (4/7)

NOPEUSTIEDOT

ALOITUSPÄIVÄMÄÄRÄ 20.10.2009 klo 12:00
PÄÄTTYMISPÄIVÄMÄÄRÄ 23.10.2009 klo 12:00
MITTAUSPAIKKA Heikkiläntie lounaase
PAIKKA/PISTE 8 ,Nurmijärvi
MITTAUSSUUNTA
NOPEUSRAJOITUS 30 Km/h

MITTAAJA PW
TIEDOSTO S1041
TUNNUS 9
KÄSITTELIJÄ Mika Vainio, puh 040 5432 635

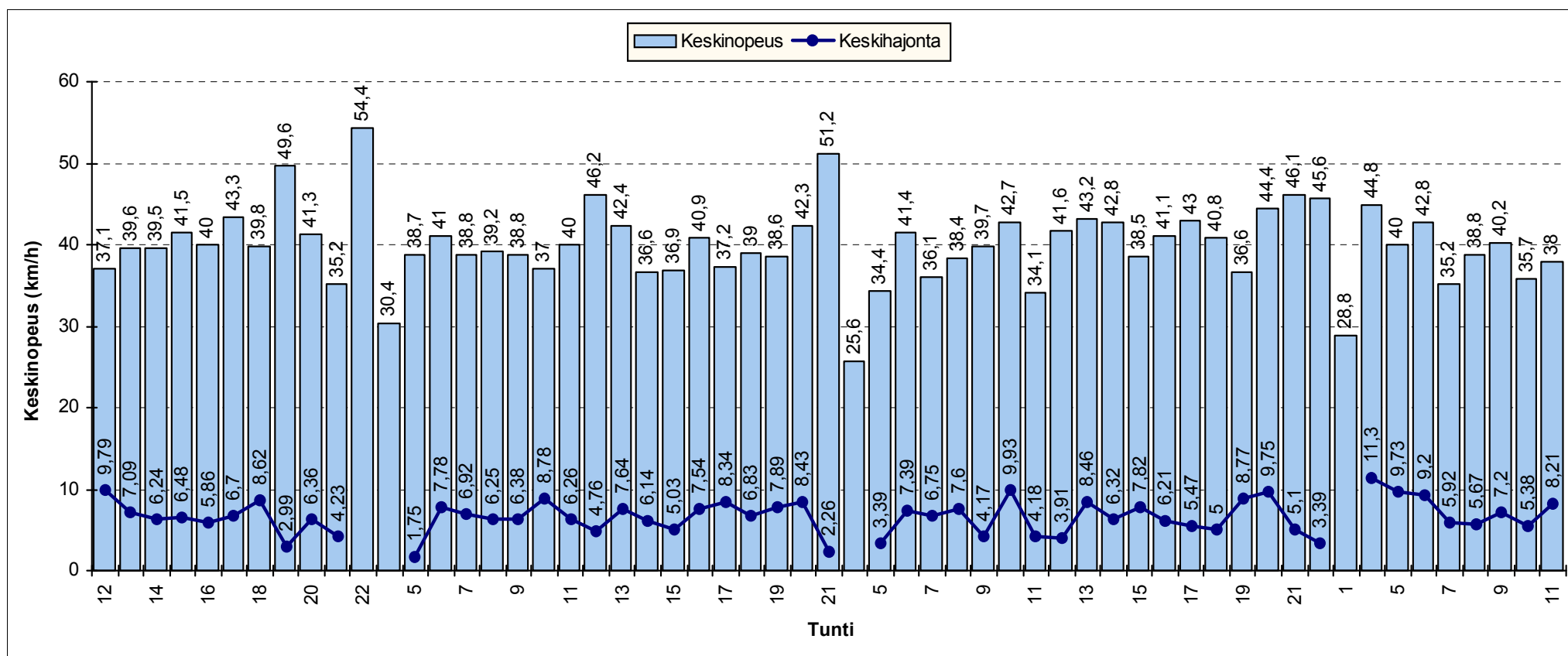

HISTAR NOPEUSMITTAUSRAPORTTI (5/7)

NOPEUSJAKAUMA

ALOITUSMÄÄRÄ	20.10.2009	klo	12:00	MITTAAJA	PW
PÄÄTTYMISPÄIVÄMÄÄRÄ	23.10.2009	klo	12:00	TIEDOSTO	S1041
MITTAUSPAIKKA	Heikkiläntie lounaase ,Nurmijärvi			TUNNUS	9
PAIKKA/PISTE	8			KÄSITTELIJÄ	Mika Vainio, puh 040 5432 635
MITTAUSSUUNTA					
NOPEUSRAJOITUS	30	Km/h			

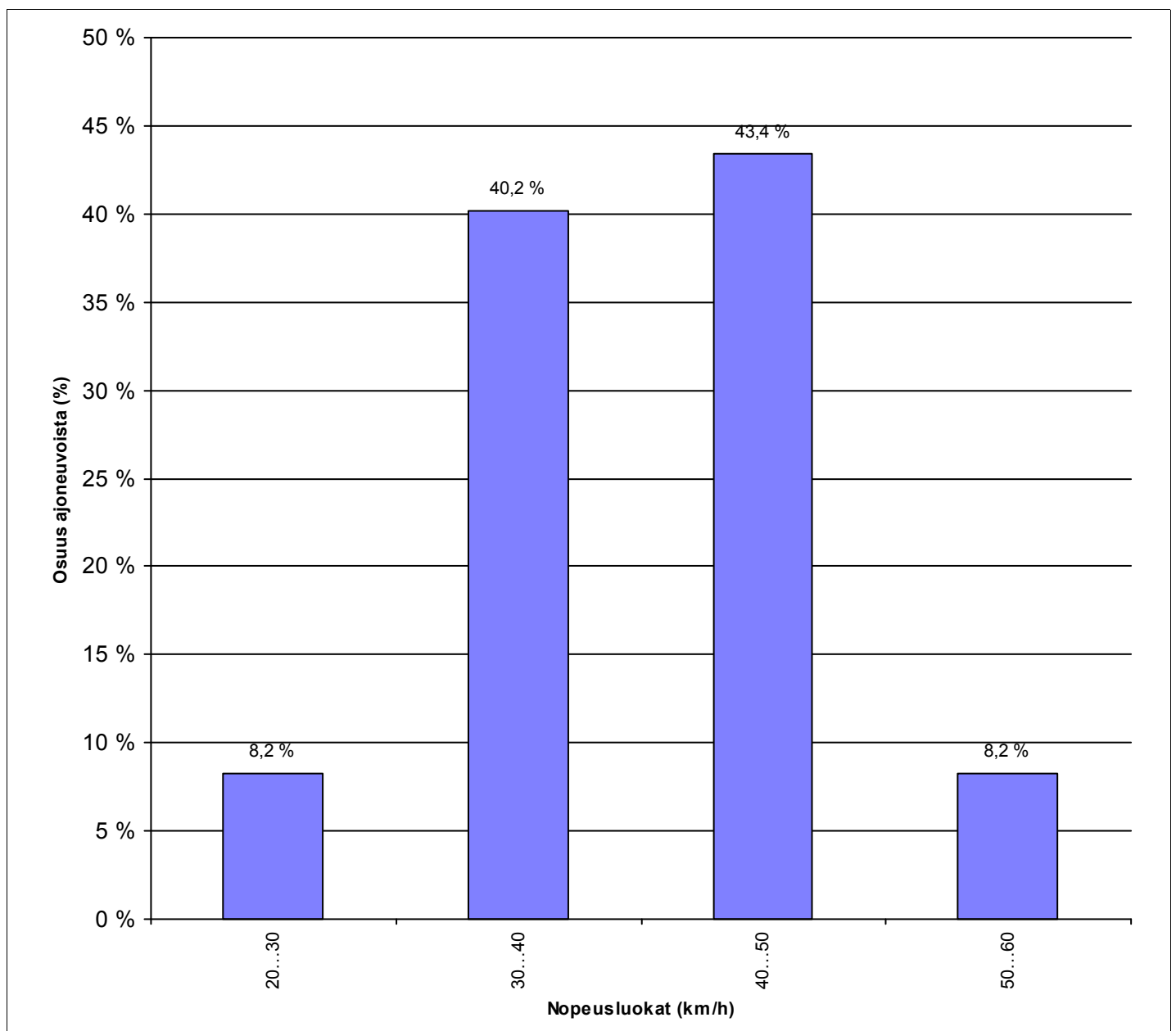

HISTAR NOPEUSMITTAUSRAPORTTI (6/7)

NOPEUSKERTYMÄ

ALOITUSMÄÄRÄ	20.10.2009	klo	12:00	MITTAAJA	PW
PÄÄTTYMISPÄIVÄMÄÄRÄ	23.10.2009	klo	12:00	TIEDOSTO	S1041
MITTAUSPAIKKA	Heikkiläntie lounaase ,Nurmijärvi			TUNNUS	9
PAIKKA/PISTE	8			KÄSITTELIJÄ	Mika Vainio, puh 040 5432 635
MITTAUSSUUNTA					
NOPEUSRAJOITUS	30	Km/h			

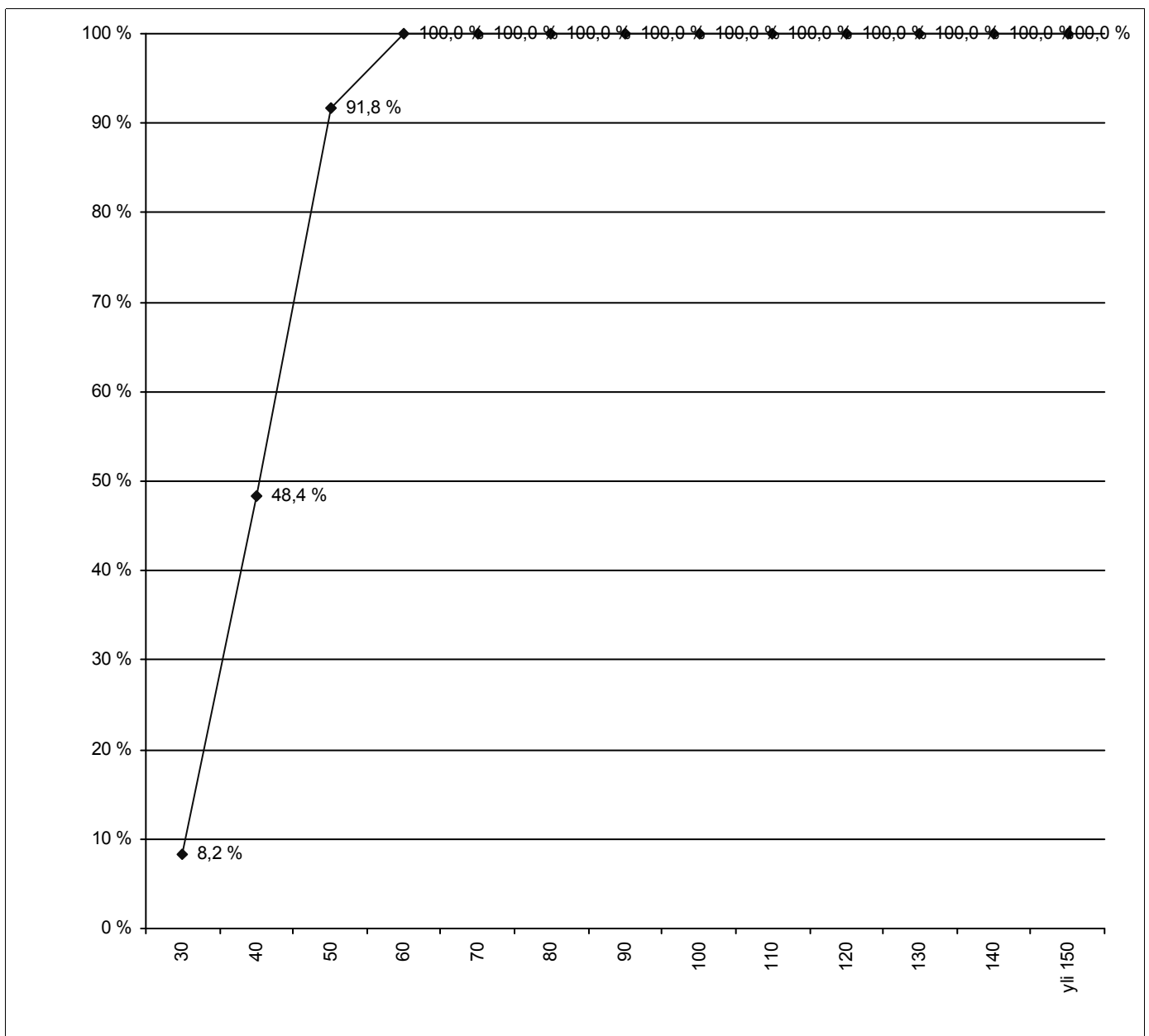

HISTAR NOPEUSMITTAUSRAPORTTI (7/7)

NOPEUSTIEDOT AJONEUVORYHMITÄIN

ALOITUSPÄIVÄMÄÄRÄ 20.10.2009 klo 12:00
PÄÄTTYMISPÄIVÄMÄÄRÄ 23.10.2009 klo 12:00
MITTAUSPAIKKA Heikkiläntie lounaase
PAIKKA/PISTE 8 ,Nurmijärvi
MITTAUSSUUNTA
NOPEUSRAJOITUS 30 Km/h

MITTAAJA PW
TIEDOSTO S1041
TUNNUS 9
KÄSITTELIJÄ Mika Vainio, puh 040 5432 635

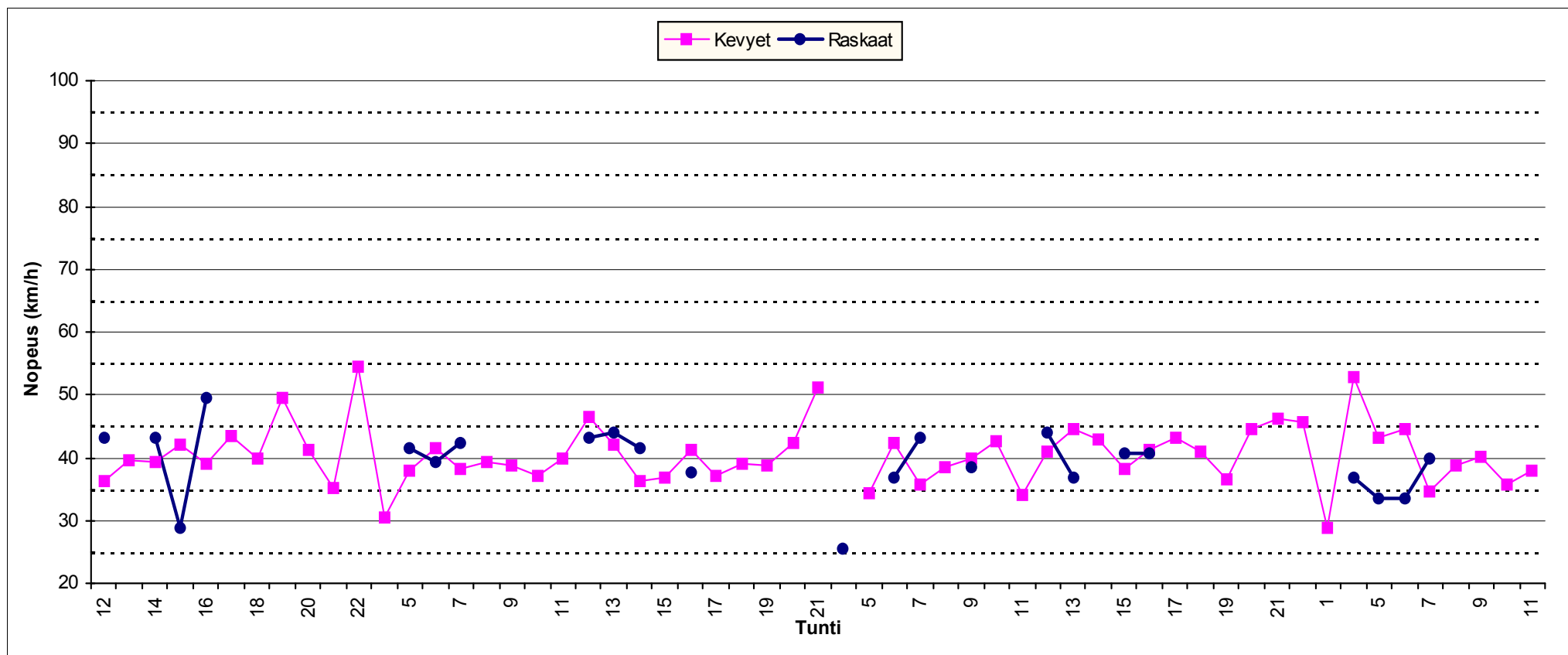

Piste nro 9

Seppäläntie

Liikenteen suunta NW

HISTAR NOPEUSMITTAUSRAPORTTI (1/7) HAVAITOMÄÄRÄT

ALOITUSPÄIVÄMÄÄRÄ 20.10.2009 klo 12:00 **MITTAAJA** PW
PÄÄTTYMISPÄIVÄMÄÄRÄ 23.10.2009 klo 12:00 **TIEDOSTO** S1048
MITTAUSPAIKKA Seppäläntie luoteese ,Nurmijärvi **TUNNUS** 13
PAIKKA/PISTE 9 **KÄSITTELIJÄ** Mika Vainio, puh 040 5432 635
MITTAUSSUUNTA
NOPEUSRAJOITUS 40 Km/h

MITTAUSTIEDOT AJONEUVORYHMITÄIN

Ajoneuvoluokka	Havaintomäärä	Keskinopeus	Nopeushajonta	Jono%
Kevyet	1068	35,87	8,41	2,06%
Raskaat	25	34,69	10,52	0,00%
Kaikki	1093	35,85	8,46	2,01%

MITTAUSTIEDOT PÄIVITTÄIN JA AJONEUVORYHMITÄIN

päivä	Ajoneuvoluokka	Havaintomäärä	Keskinopeus	Nopeushajonta	Jono%
20.10.2009	Kaikki	270	35,44	7,69	1,48%
21.10.2009	Kaikki	360	36,35	8,43	2,22%
22.10.2009	Kaikki	363	36,32	9,19	2,20%
23.10.2009	Kaikki	100	33,44	7,37	2,00%

päivä	Ajoneuvoluokka	Havaintomäärä	Keskinopeus	Nopeushajonta	Jono%
20.10.2009	Kevyet	260	35,57	7,72	1,54%
20.10.2009	Raskaat	10			
21.10.2009	Kevyet	354	36,30	8,31	2,26%
21.10.2009	Raskaat	6			
22.10.2009	Kevyet	356	36,40	9,23	2,25%
22.10.2009	Raskaat	7			
23.10.2009	Kevyet	98	33,24	6,86	2,04%
23.10.2009	Raskaat	2			

Jonossa = peräkkäisten ajoneuvojen aika-väli on pienempi kuin 2,5 sekuntia.

Jono% = jonossa ajavien määrä jaettuna kokonaismäärällä

Kevyet = Henkilö- ja pakettiautot, pituus < 8 metriä ja 17 < nopeus < 2 x nop.rajoitus (korkeintaan 140 km/h)

Raskaat = Kaikki kuorma- ja linja-autot, pituus yli 8 ja 17 < nopeus < 1,7 x nop.rajoitus (korkeintaan 110 km/h)

Nopeuden laskennassa ei ole käytetty laitekohtaisia korjauskertoimia
 Keskinopeuden virhemarginaali on taajamanopeuksilla noin 2...4 km/h
 Yksittäinen nopeushavainto voi poiketa todellisesta huomattavasti

HISTAR NOPEUSMITTAUSRAPORTTI (2/7)

LIIKENNETIEDOT

ALOITUSPÄIVÄMÄÄRÄ 20.10.2009 klo 12:00
PÄÄTTYMISPÄIVÄMÄÄRÄ 23.10.2009 klo 12:00
MITTAUSPAIKKA Seppäläntie luoteese ,Nurmijärvi
PAIKKA/PISTE 9
MITTAUSSUUNTA
NOPEUSRAJOITUS 40 Km/h

MITTAAJA PW
TIEDOSTO S1048
TUNNUS 13
KÄSITTELIJÄ Mika Vainio, puh 040 5432 635

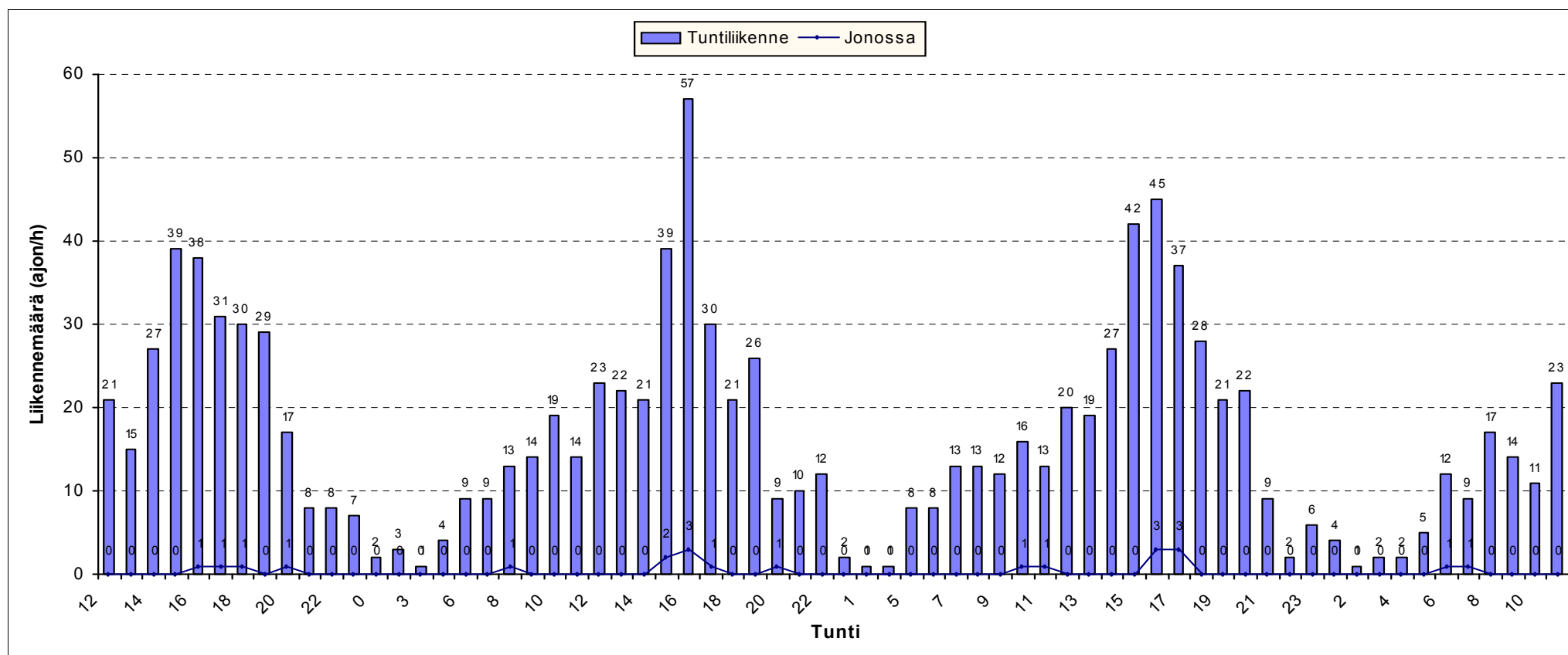

HISTAR NOPEUSMITTAUSRAPORTTI (4/7)

NOPEUSTIEDOT

ALOITUSPÄIVÄMÄÄRÄ 20.10.2009 Klo 12:00
PÄÄTTYMISPÄIVÄMÄÄRÄ 23.10.2009 Klo 12:00
MITTAUSPAIKKA Seppäläntie luoteese
PAIKKA/PISTE 9 ,Nurmijärvi
MITTAUSSUUNTA
NOPEUSRAJOITUS 40 Km/h

MITTAAJA PW
TIEDOSTO S1048
TUNNUS 13
KÄSITTELIJÄ Mika Vainio, puh 040 5432 635

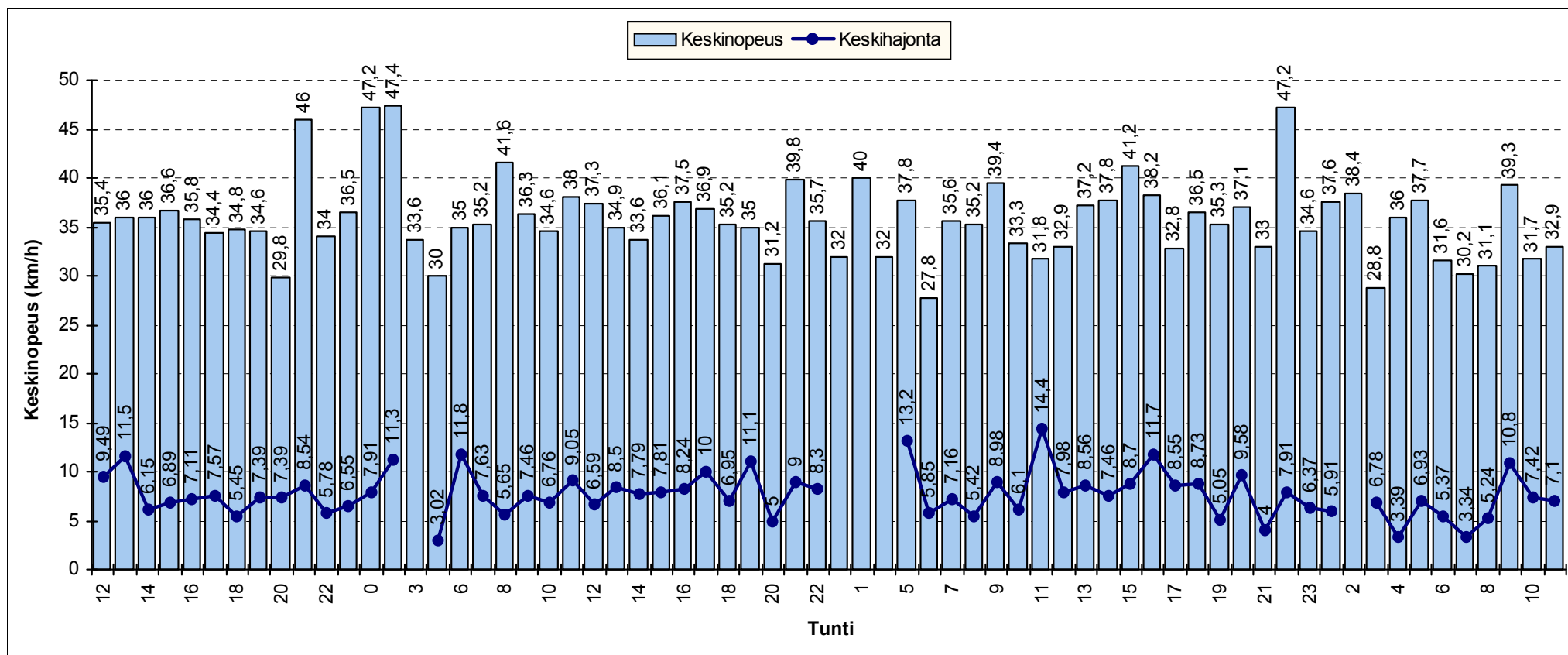

HISTAR NOPEUSMITTAUSRAPORTTI (5/7)

NOPEUSJAKAUMA

ALOITUSMÄÄRÄ	20.10.2009	klo	12:00	MITTAAJA	PW
PÄÄTTYMISPÄIVÄMÄÄRÄ	23.10.2009	klo	12:00	TIEDOSTO	S1048
MITTAUSPAIKKA	Seppäläntie luoteese ,Nurmijärvi			TUNNUS	13
PAIKKA/PISTE	9			KÄSITTELIJÄ	Mika Vainio, puh 040 5432 635
MITTAUSSUUNTA					
NOPEUSRAJOITUS	40	Km/h			

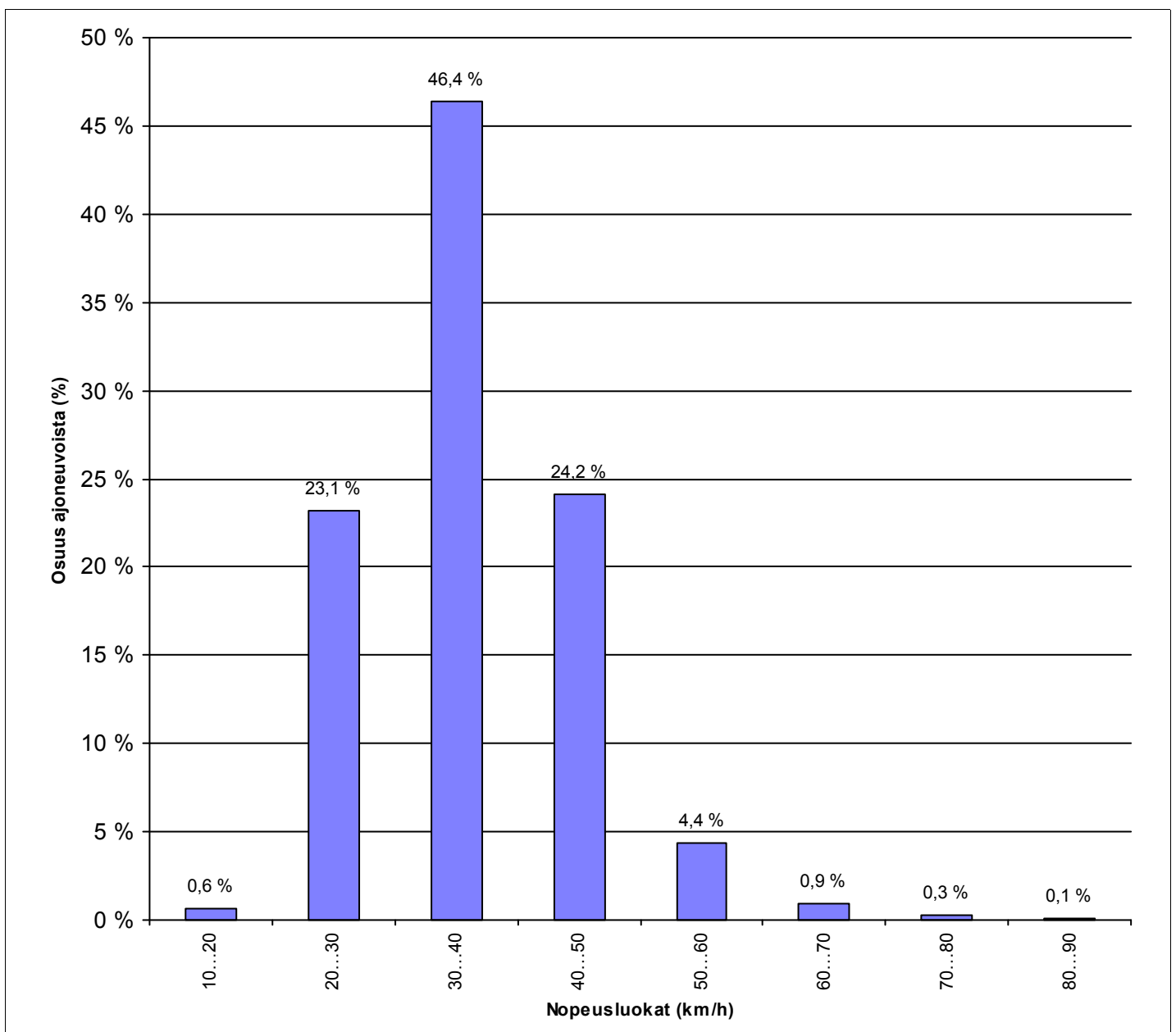

HISTAR NOPEUSMITTAUSRAPORTTI (6/7)

NOPEUSKERTYMÄ

ALOITUSMÄÄRÄ	20.10.2009	klo 12:00	MITTAAJA	PW	
PÄÄTTYMISPÄIVÄMÄÄRÄ	23.10.2009	klo 12:00	TIEDOSTO	S1048	
MITTAUSPAIKKA	Seppäläntie luoteese ,Nurmijärvi			TUNNUS	13
PAIKKA/PISTE	9		KÄSITTELIJÄ	Mika Vainio, puh 040 5432 635	
MITTAUSSUUNTA					
NOPEUSRAJOITUS	40	Km/h			

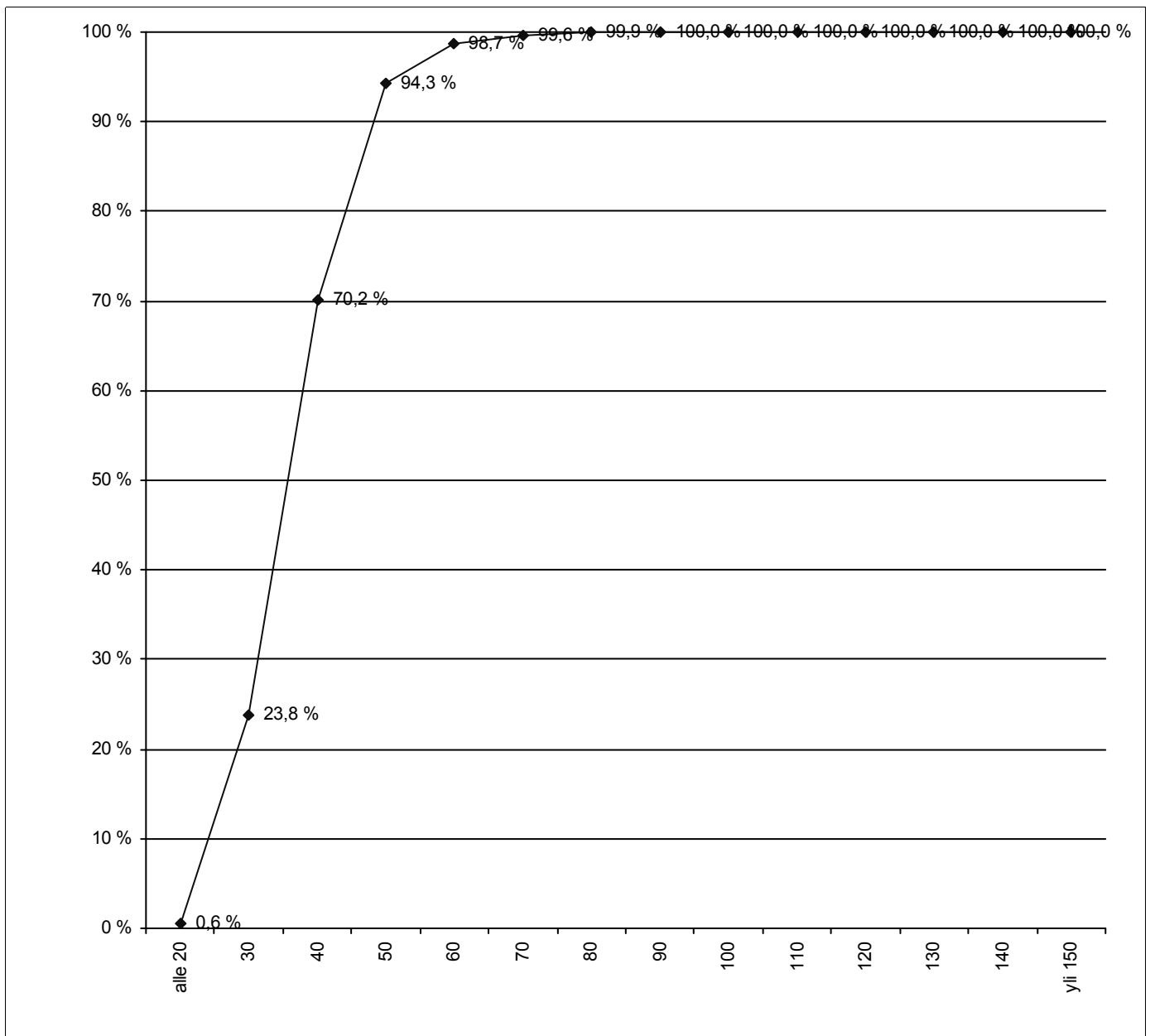

HISTAR NOPEUSMITTAUSRAPORTTI (7/7)

NOPEUSTIEDOT AJONEUVORYHMITÄIN

ALOITUSPÄIVÄMÄÄRÄ 20.10.2009 klo 12:00
PÄÄTTYMISPÄIVÄMÄÄRÄ 23.10.2009 klo 12:00
MITTAUSPAIKKA Seppäläntie luoteese
PAIKKA/PISTE 9 ,Nurmijärvi
MITTAUSSUUNTA
NOPEUSRAJOITUS 40 Km/h

MITTAAJA PW
TIEDOSTO S1048
TUNNUS 13
KÄSITTELIJÄ Mika Vainio, puh 040 5432 635

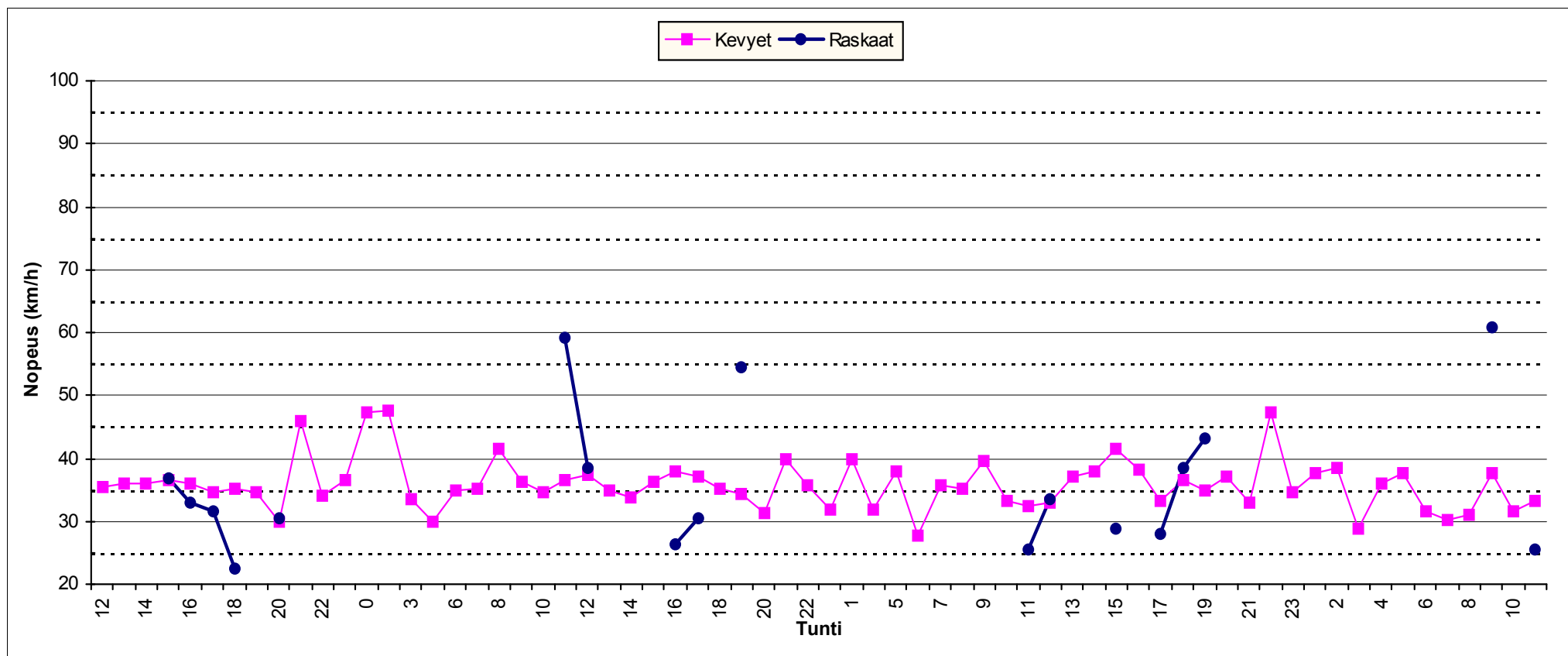

Piste nro 10

Seppäläntie

Liikenteen suunta SE

HISTAR NOPEUSMITTAUSRAPORTTI (1/7) HAVAITOMÄÄRÄT

ALOITUSPÄIVÄMÄÄRÄ 20.10.2009 klo 12:00
PÄÄTTYMISPÄIVÄMÄÄRÄ 23.10.2009 klo 12:00
MITTAUSPAIKKA Seppäläntie kaakkoo ,Nurmijärvi
PAIKKA/PISTE 10
MITTAUSSUUNTA
NOPEUSRAJOITUS 40 Km/h

MITTAAJA PW
TIEDOSTO S1053
TUNNUS 12
KÄSITTELIJÄ Mika Vainio, puh 040 5432 635

MITTAUSTIEDOT AJONEUVORYHMITÄIN

Ajoneuvoluokka	Havaintomäärä	Keskinopeus	Nopeushajonta	Jono%
Kevyet	1061	37,77	7,92	0,38%
Raskaat	10			
Kaikki	1071	37,77	7,94	0,37%



MITTAUSTIEDOT PÄIVITTÄIN JA AJONEUVORYHMITÄIN

päivä	Ajoneuvoluokka	Havaintomäärä	Keskinopeus	Nopeushajonta	Jono%
20.10.2009	Kaikki	203	38,12	7,68	0,49%
21.10.2009	Kaikki	373	38,16	8,40	0,00%
22.10.2009	Kaikki	358	37,49	7,57	0,00%
23.10.2009	Kaikki	137	36,91	7,99	2,19%

päivä	Ajoneuvoluokka	Havaintomäärä	Keskinopeus	Nopeushajonta	Jono%
20.10.2009	Kevyet	203	38,12	7,68	0,49%
21.10.2009	Kevyet	372	38,19	8,39	0,00%
21.10.2009	Raskaat	1			
22.10.2009	Kevyet	351	37,52	7,55	0,00%
22.10.2009	Raskaat	7			
23.10.2009	Kevyet	135	36,75	7,90	2,22%
23.10.2009	Raskaat	2			

Jonossa = peräkkäisten ajoneuvojen aika-väli on pienempi kuin 2,5 sekuntia.

Jono% = jonossa ajavien määrä jaettuna kokonaismäärällä

Kevyet = Henkilö- ja pakettiautot, pituus < 8 metriä ja 17 < nopeus < 2 x nop.rajoitus (korkeintaan 140 km/h)

Raskaat = Kaikki kuorma- ja linja-autot, pituus yli 8 ja 17 < nopeus < 1,7 x nop.rajoitus (korkeintaan 110 km/h)

Nopeuden laskennassa ei ole käytetty laitekohtaisia korjauskertoimia
 Keskinopeuden virhemarginaali on taajamanopeuksilla noin 2...4 km/h
 Yksittäinen nopeushavainto voi poiketa todellisesta huomattavasti

HISTAR NOPEUSMITTAUSRAPORTTI (2/7)

LIKENNETIEDOT

ALOITUSPÄIVÄMÄÄRÄ 20.10.2009 klo 12:00
PÄÄTTYMISPÄIVÄMÄÄRÄ 23.10.2009 klo 12:00
MITTAUSPAIKKA Seppäläntie kaakkoo ,Nurmijärvi
PAIKKA/PISTE 10
MITTAUSSUUNTA
NOPEUSRAJOITUS 40 Km/h

MITTAAJA PW
TIEDOSTO S1053
TUNNUS 12
KÄSITTELIJÄ Mika Vainio, puh 040 5432 635

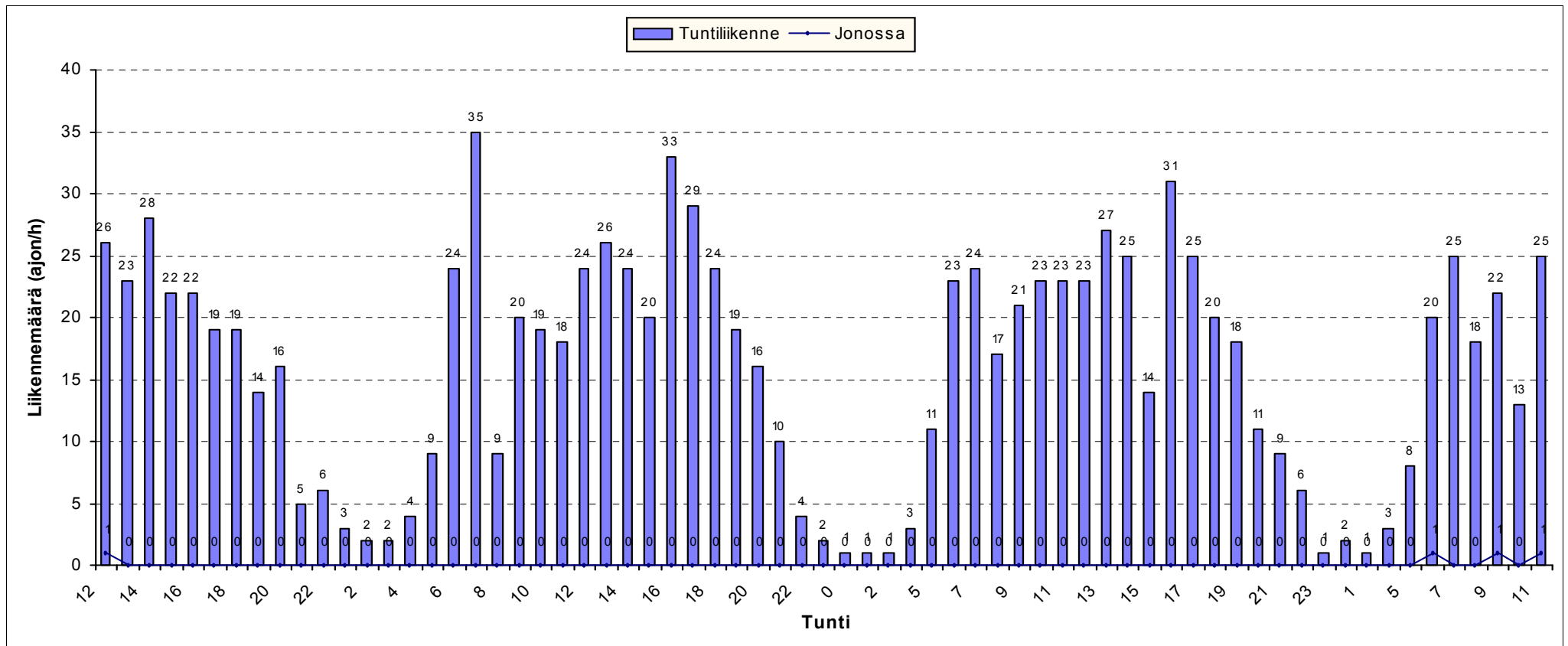

HISTAR NOPEUSMITTAUSRAPORTTI (3/7) LIIKENNETIEDOT AJONEUVORYHMITÄIN

ALOITUSPÄIVÄMÄÄRÄ 20.10.2009 klo 12:00
PÄÄTTYMISPÄIVÄMÄÄRÄ 23.10.2009 klo 12:00
MITTAUSPAIKKA Seppäläntie kaakkoo ,Nurmijärvi
PAIKKA/PISTE 10
MITTAUSSUUNTA
NOPEUSRAJOITUS 40 Km/h

MITTAAJA PW
TIEDOSTO S1053
TUNNUS 12
KÄSITTELIJÄ Mika Vainio, puh 040 5432 635

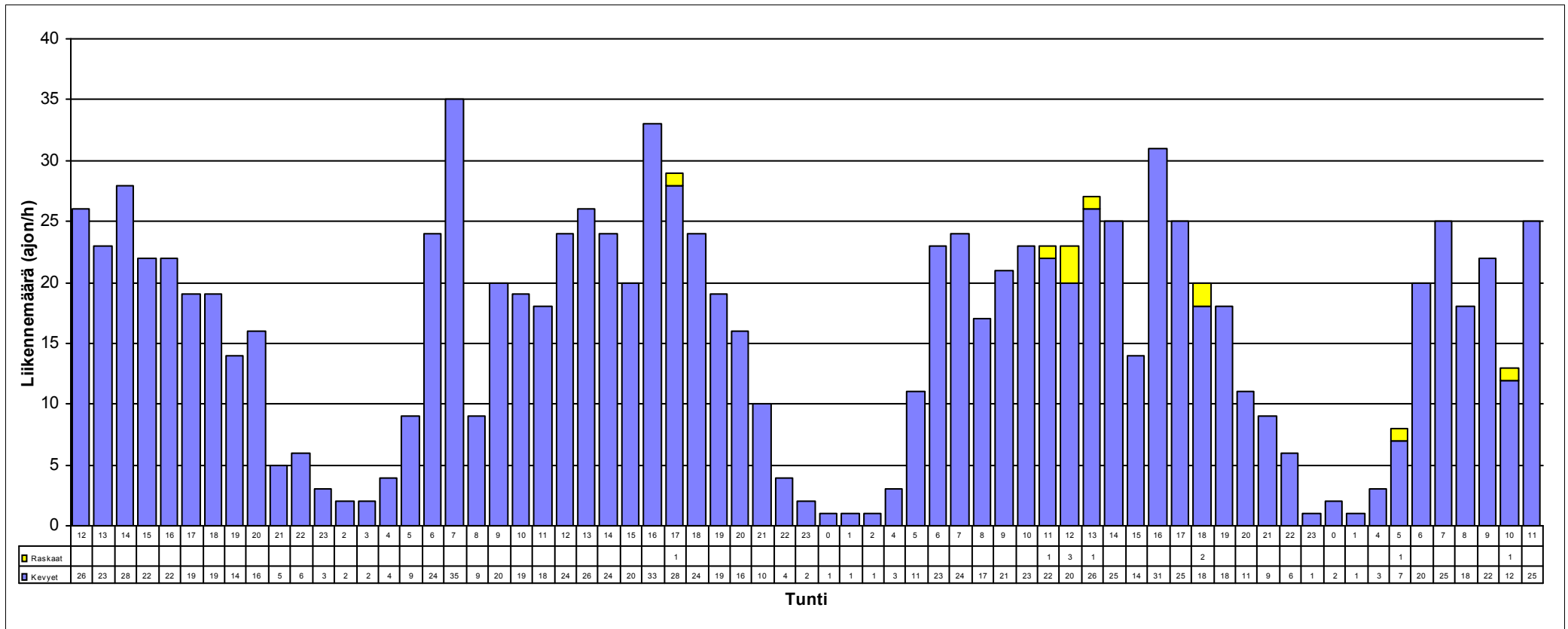

HISTAR NOPEUSMITTAUSRAPORTTI (4/7)

NOPEUSTIEDOT

ALOITUSPÄIVÄMÄÄRÄ 20.10.2009 Klo 12:00
PÄÄTTYMISPÄIVÄMÄÄRÄ 23.10.2009 Klo 12:00
MITTAUSPAIKKA Seppäläntie kaakkoo
PAIKKA/PISTE 10 ,Nurmijärvi
MITTAUSSUUNTA
NOPEUSRAJOITUS 40 Km/h

MITTAAJA PW
TIEDOSTO S1053
TUNNUS 12
KÄSITTELIJÄ Mika Vainio, puh 040 5432 635

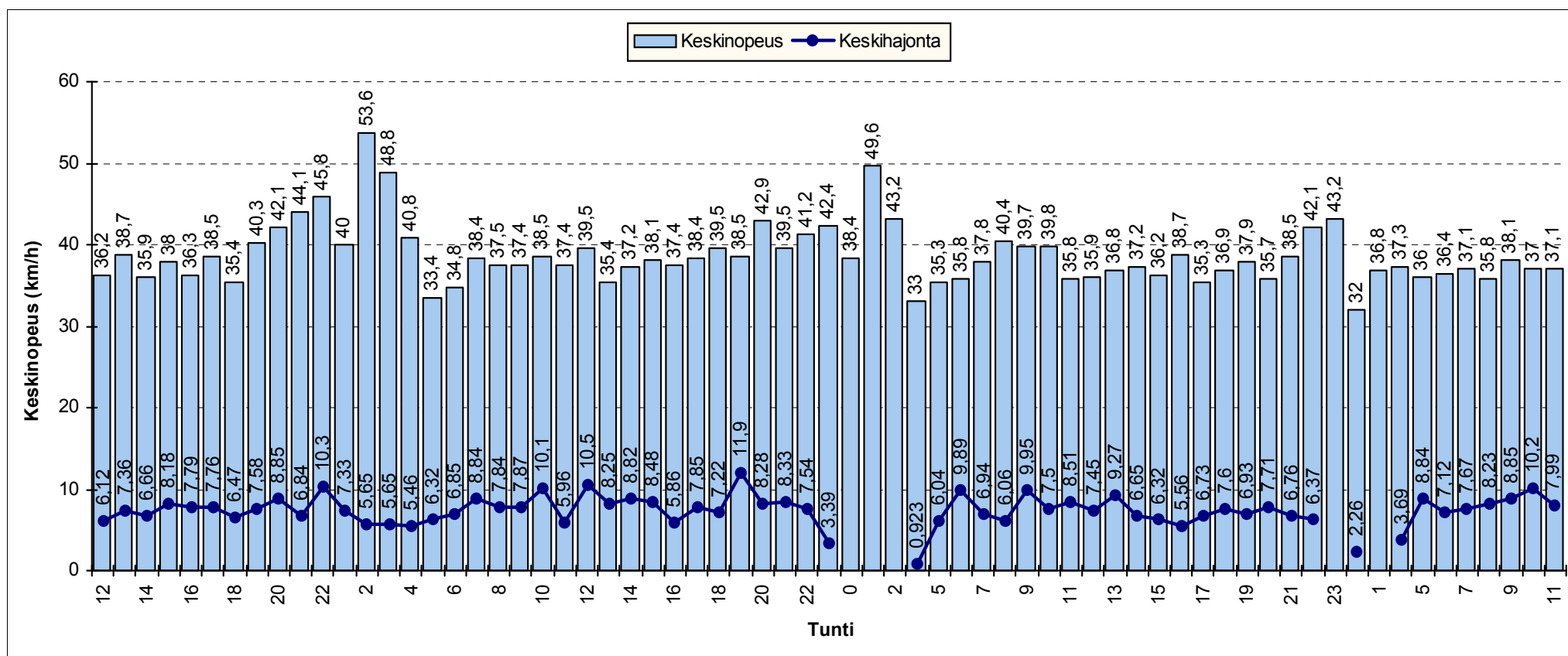

HISTAR NOPEUSMITTAUSRAPORTTI (5/7)

NOPEUSJAKAUMA

ALOITUSMÄÄRÄ	20.10.2009	klo	12:00	MITTAAJA	PW
PÄÄTTYMISPÄIVÄMÄÄRÄ	23.10.2009	klo	12:00	TIEDOSTO	S1053
MITTAUSPAIKKA	Seppäläntie kaakkoo ,Nurmijärvi			TUNNUS	12
PAIKKA/PISTE	10			KÄSITTELIJÄ	Mika Vainio, puh 040 5432 635
MITTAUSSUUNTA					
NOPEUSRAJOITUS	40	Km/h			

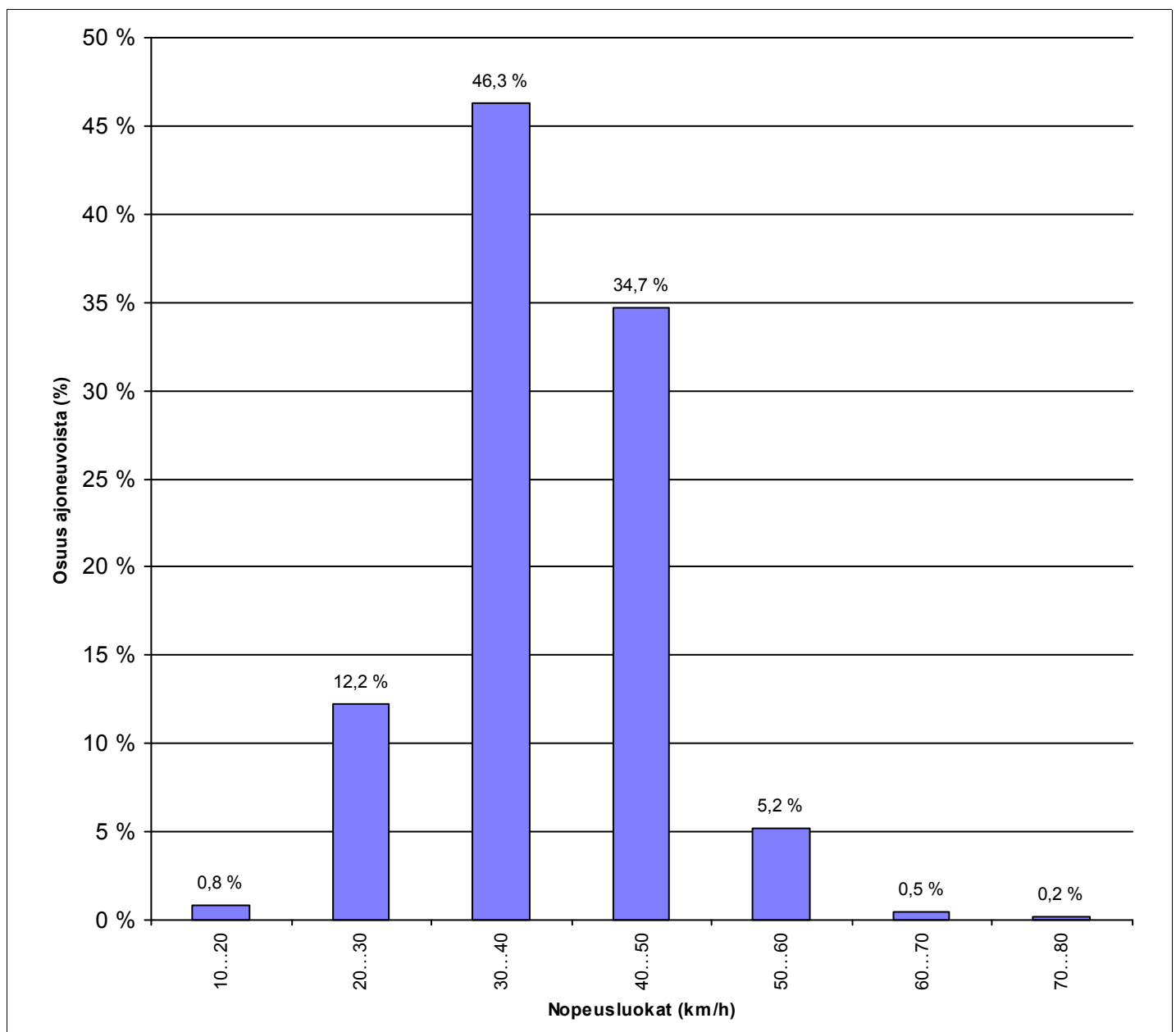

HISTAR NOPEUSMITTAUSRAPORTTI (6/7)

NOPEUSKERTYMÄ

ALOITUSMÄÄRÄ	20.10.2009	klo 12:00	MITTAAJA	PW
PÄÄTTYMISPÄIVÄMÄÄRÄ	23.10.2009	klo 12:00	TIEDOSTO	S1053
MITTAUSPAIKKA	Seppäläntie kaakkoo , Nurmijärvi		TUNNUS	12
PAIKKA/PISTE	10		KÄSITTELIJÄ	Mika Vainio, puh 040 5432 635
MITTAUSSUUNTA				
NOPEUSRAJOITUS	40	Km/h		

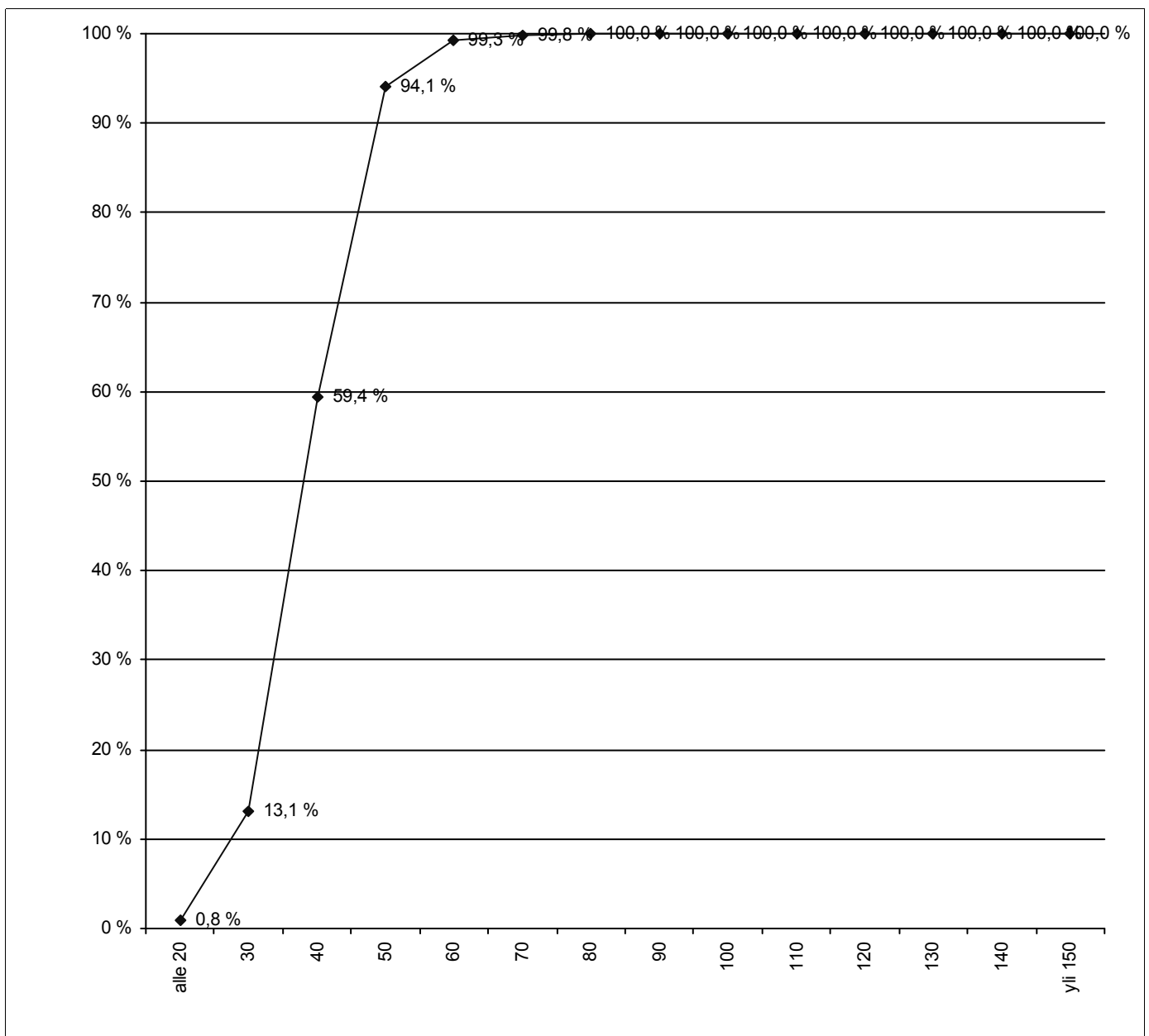

HISTAR NOPEUSMITTAUSRAPORTTI (7/7) NOPEUSTIEDOT AJONEUVORYHMITÄIN

ALOITUSPÄIVÄMÄÄRÄ 20.10.2009 klo 12:00
PÄÄTTYMISPÄIVÄMÄÄRÄ 23.10.2009 klo 12:00
MITTAUSPAIKKA Seppäläntie kaakkoo
PAIKKA/PISTE 10 ,Nurmijärvi
MITTAUSSUUNTA
NOPEUSRAJOITUS 40 Km/h

MITTAAJA PW
TIEDOSTO S1053
TUNNUS 12
KÄSITTELIJÄ Mika Vainio, puh 040 5432 635

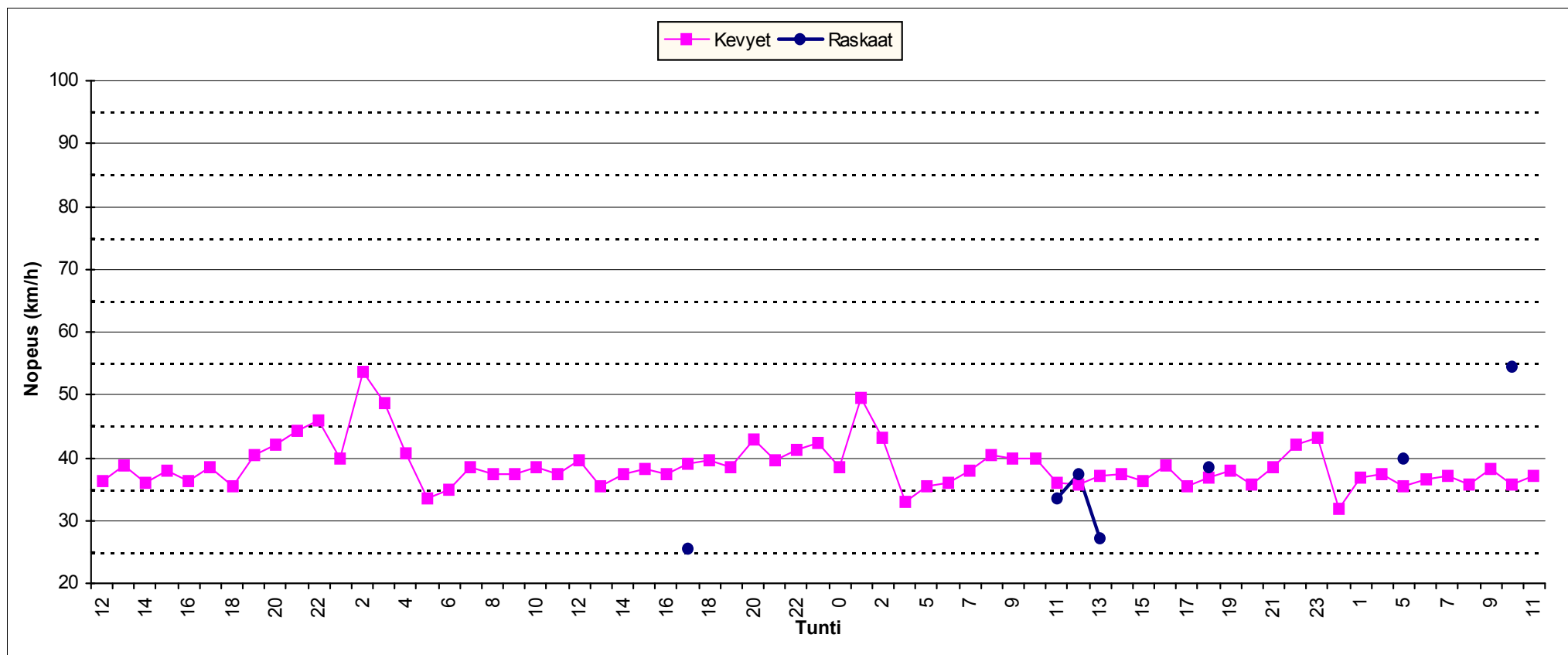

Piste nro 11

Alasorvantie

Liikenteen suunta SE

HISTAR NOPEUSMITTAUSRAPORTTI (1/7)

HAVAITOMÄÄRÄT

ALOITUSPÄIVÄMÄÄRÄ	20.10.2009	klo	12:00	MITTAAJA	PW
PÄÄTTYMISPÄIVÄMÄÄRÄ	23.10.2009	klo	12:00	TIEDOSTO	S1049
MITTAUSPAIKKA	Alasorvantie kaakkoo ,Nurmijärvi			TUNNUS	1
PAIKKA/PISTE	11			KÄSITTELIJÄ	Mika Vainio, puh 040 5432 635
MITTAUSSUUNTA					
NOPEUSRAJOITUS	40	Km/h			

MITTAUSTIEDOT AJONEUVORYHMITÄIN

Ajoneuvoluokka	Havaintomäärä	Keskinopeus	Nopeushajonta	Jono%
Kevyet	1339	44,03	7,54	0,75%
Raskaat	37	41,51	6,07	0,00%
Kaikki	1376	43,96	7,51	0,73%

MITTAUSTIEDOT PÄIVITTÄIN JA AJONEUVORYHMITÄIN

päivä	Ajoneuvoluokka	Havaintomäärä	Keskinopeus	Nopeushajonta	Jono%
20.10.2009	Kaikki	229	43,74	7,54	1,75%
21.10.2009	Kaikki	457	43,69	7,73	0,44%
22.10.2009	Kaikki	452	44,19	7,08	0,22%
23.10.2009	Kaikki	238	44,26	7,89	1,26%

päivä	Ajoneuvoluokka	Havaintomäärä	Keskinopeus	Nopeushajonta	Jono%
20.10.2009	Kevyet	224	43,73	7,59	1,79%
20.10.2009	Raskaat	5			
21.10.2009	Kevyet	446	43,83	7,73	0,45%
21.10.2009	Raskaat	11			
22.10.2009	Kevyet	439	44,23	7,12	0,23%
22.10.2009	Raskaat	13			
23.10.2009	Kevyet	230	44,33	7,93	1,30%
23.10.2009	Raskaat	8			

Jonossa = peräkkäisten ajoneuvojen aika-väli on pienempi kuin 2,5 sekuntia.

Jono% = jonossa ajavien määrä jaettuna kokonaismäärällä

Kevyet = Henkilö- ja pakettiautot, pituus < 8 metriä ja 17 < nopeus < 2 x nop.rajoitus (korkeintaan 140 km/h)

Raskaat = Kaikki kuorma- ja linja-autot, pituus yli 8 ja 17 < nopeus < 1,7 x nop.rajoitus (korkeintaan 110 km/h)

Nopeuden laskennassa ei ole käytetty laitekohtaisia korjauskertoimia
 Keskinopeuden virhemarginaali on taajamanopeuksilla noin 2...4 km/h
 Yksittäinen nopeushavainto voi poiketa todellisesta huomattavasti

HISTAR NOPEUSMITTAUSRAPORTTI (2/7)

LIKENNETIEDOT

ALOITUSPÄIVÄMÄÄRÄ 20.10.2009 klo 12:00
PÄÄTTYMISPÄIVÄMÄÄRÄ 23.10.2009 klo 12:00
MITTAUSPAIKKA Alasorvantie kaakkoo ,Nurmijärvi
PAIKKA/PISTE 11
MITTAUSSUUNTA
NOPEUSRAJOITUS 40 Km/h

MITTAAJA PW
TIEDOSTO S1049
TUNNUS 1
KÄSITTELIJÄ Mika Vainio, puh 040 5432 635

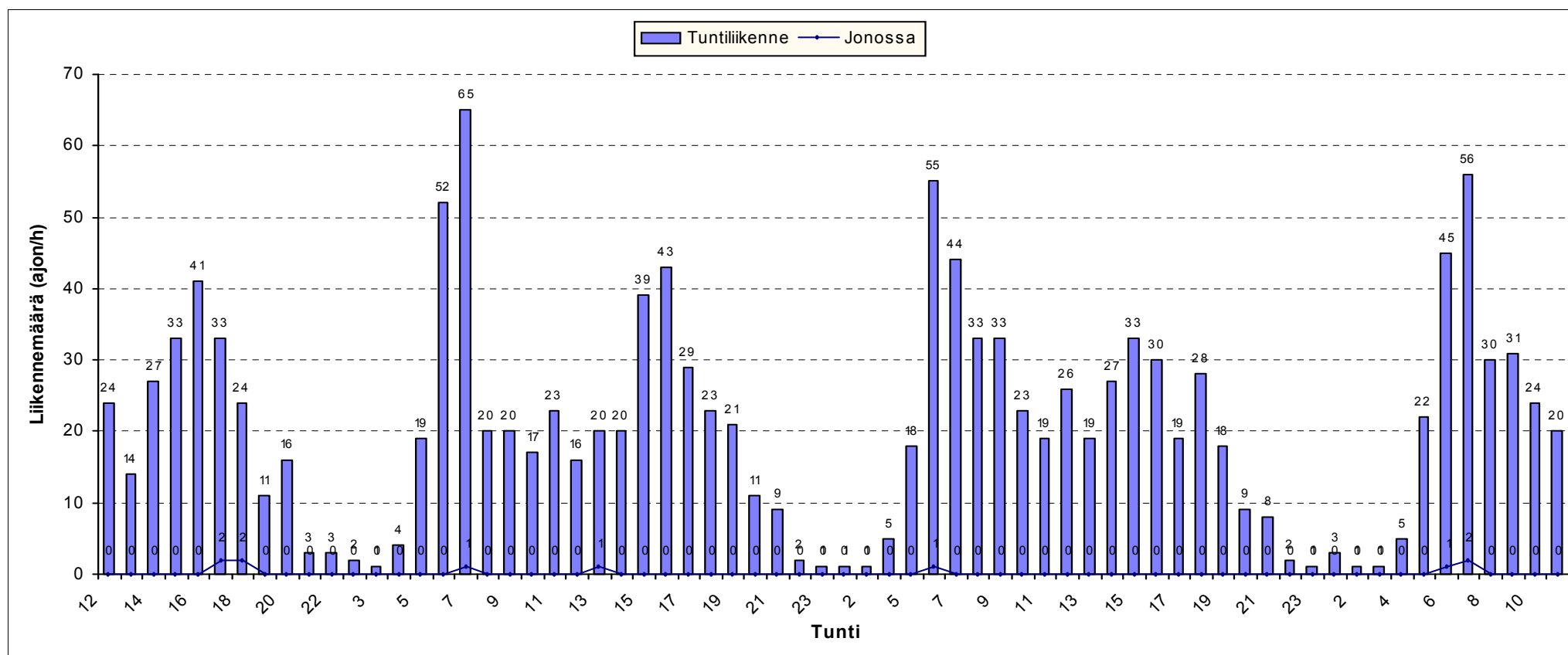

HISTAR NOPEUSMITTAUSRAPORTTI (3/7)

LIIKENNETIEDOT AJONEUVORYHMITTÄIN

ALOITUSPÄIVÄMÄÄRÄ 20.10.2009 klo 12:00
PÄÄTTYMISPÄIVÄMÄÄRÄ 23.10.2009 klo 12:00
MITTAUSPAIKKA Alasorvantie kaakkoo ,Nurmijärvi
PAIKKA/PISTE 11
MITTAUSSUUNTA
NOPEUSRAJOITUS 40 Km/h

MITTAAJA PW
TIEDOSTO S1049
TUNNUS 1
KÄSITTELIJÄ Mika Vainio, puh 040 5432 635

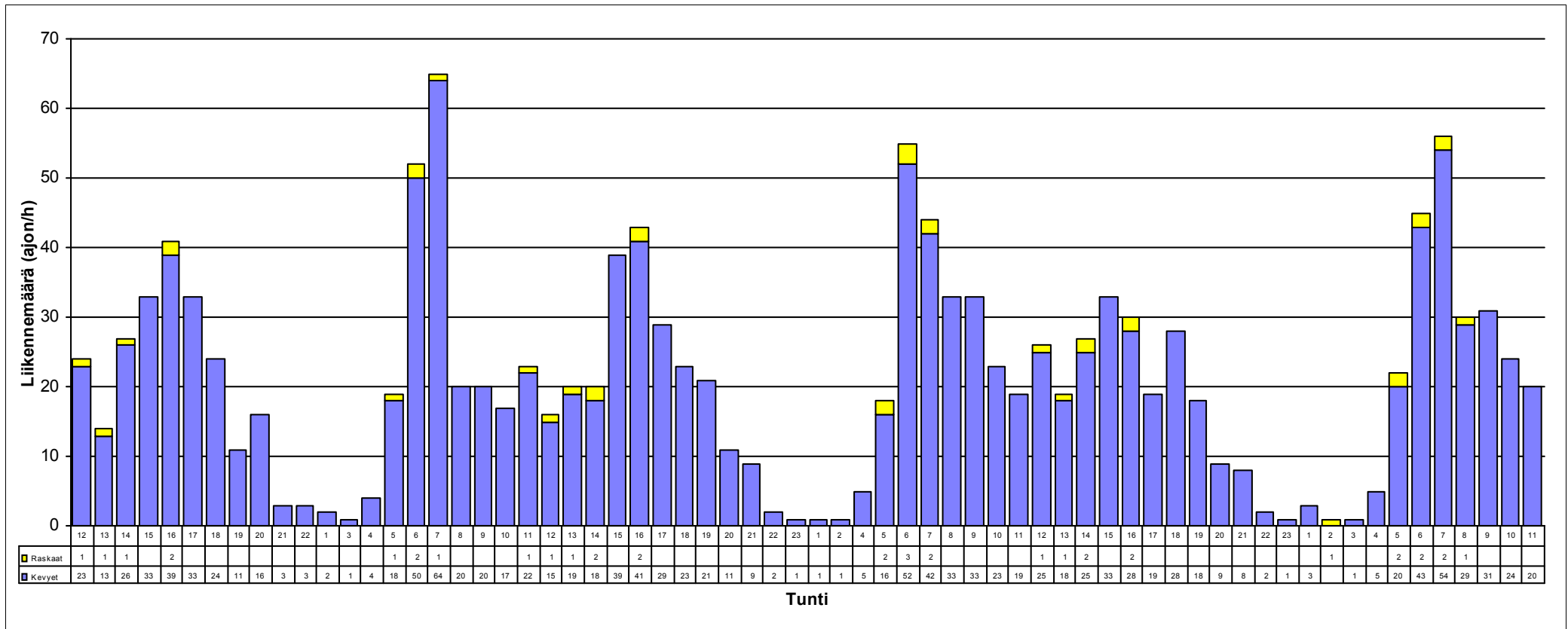

HISTAR NOPEUSMITTAUSRAPORTTI (4/7)

NOPEUSTIEDOT

ALOITUSPÄIVÄMÄÄRÄ 20.10.2009 klo 12:00
PÄÄTTYMISPÄIVÄMÄÄRÄ 23.10.2009 klo 12:00
MITTAUSPAIKKA Alasorvantie kaakkoo
PAIKKA/PISTE 11 ,Nurmijärvi
MITTAUSSUUNTA
NOPEUSRAJOITUS 40 Km/h

MITTAAJA PW
TIEDOSTO S1049
TUNNUS 1
KÄSITTELIJÄ Mika Vainio, puh 040 5432 635

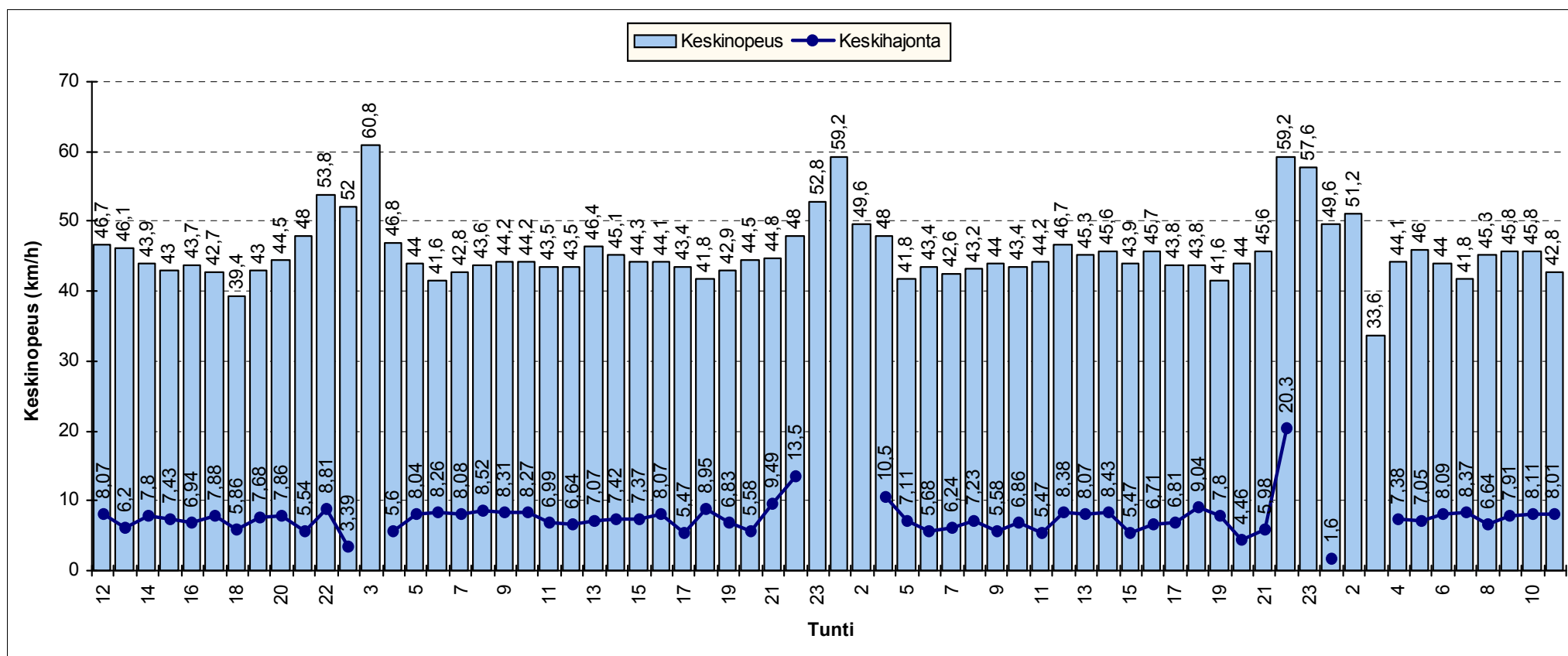

HISTAR NOPEUSMITTAUSRAPORTTI (5/7)

NOPEUSJAKAUMA

ALOITUSMÄÄRÄ	20.10.2009	klo	12:00	MITTAAJA	PW
PÄÄTTYMISPÄIVÄMÄÄRÄ	23.10.2009	klo	12:00	TIEDOSTO	S1049
MITTAUSPAIKKA	Alasorvantie kaakkoo ,Nurmijärvi			TUNNUS	1
PAIKKA/PISTE	11			KÄSITTELIJÄ	Mika Vainio, puh 040 5432 635
MITTAUSSUUNTA					
NOPEUSRAJOITUS	40	Km/h			

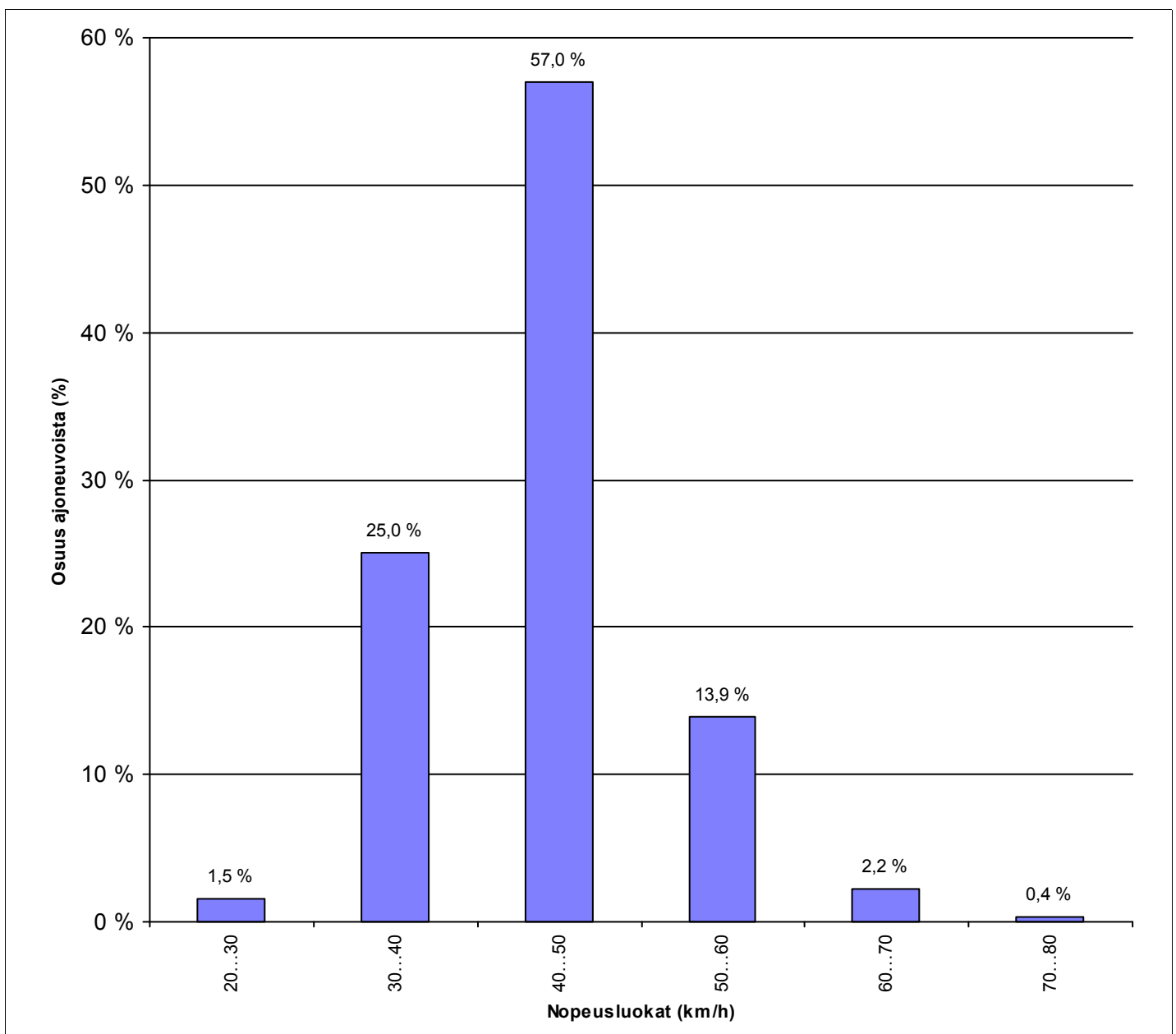

HISTAR NOPEUSMITTAUSRAPORTTI (6/7) NOPEUSKERTYMÄ

ALOITUSMÄÄRÄ 20.10.2009 klo 12:00
PÄÄTTYMISPÄIVÄMÄÄRÄ 23.10.2009 klo 12:00
MITTAUSPAIKKA Alasorvantie kaakkoo ,Nurmijärvi
PAIKKA/PISTE 11
MITTAUSSUUNTA
NOPEUSRAJOITUS 40 Km/h

MITTAAJA PW
TIEDOSTO S1049
TUNNUS 1
KÄSITTELIJÄ Mika Vainio, puh 040 5432 635

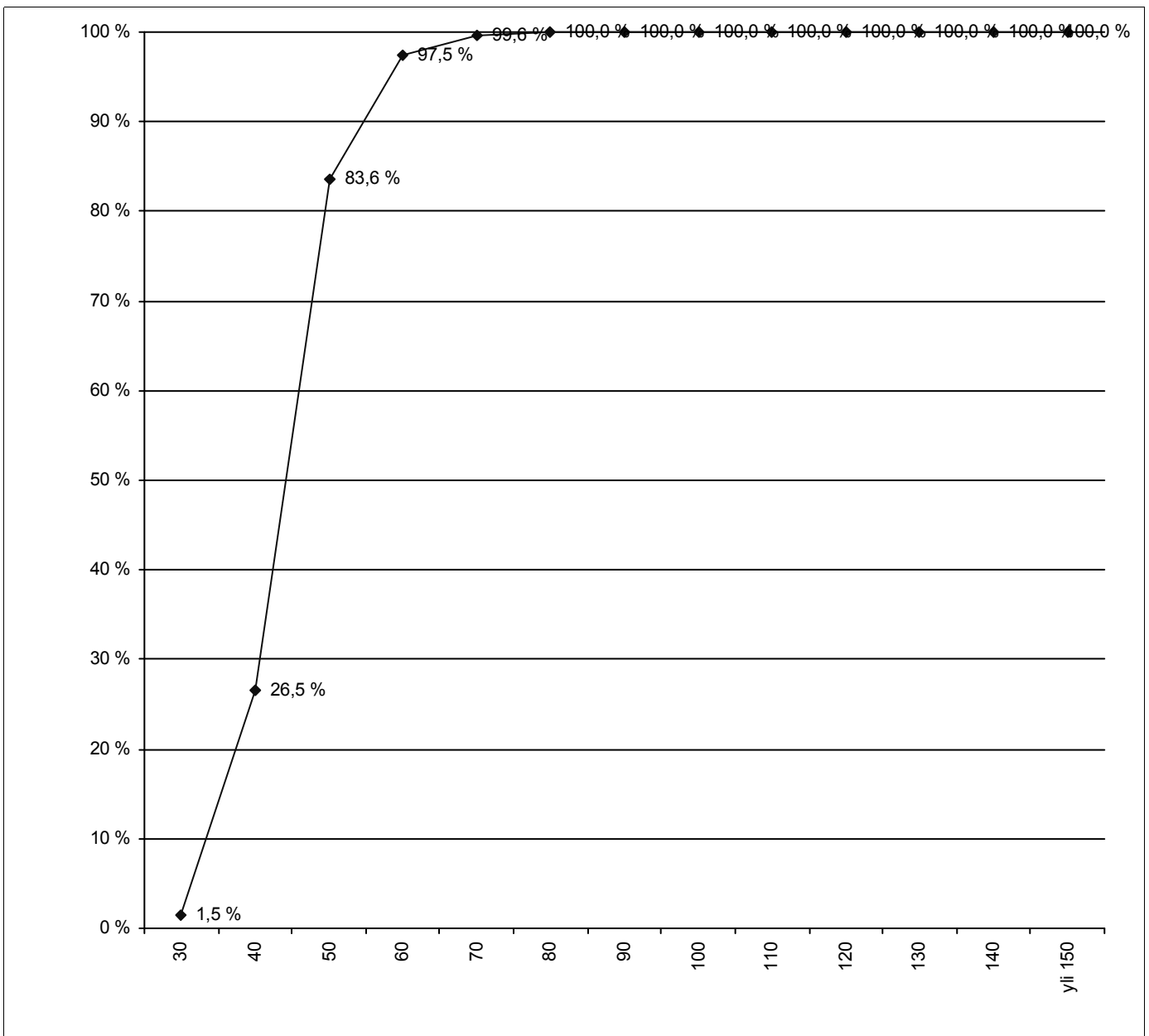

HISTAR NOPEUSMITTAUSRAPORTTI (7/7)

NOPEUSTIEDOT AJONEUVORYHMITTÄIN

ALOITUSPÄIVÄMÄÄRÄ 20.10.2009 klo 12:00
PÄÄTTYMISPÄIVÄMÄÄRÄ 23.10.2009 klo 12:00
MITTAUSPAIKKA Alasorvantie kaakkoo
PAIKKA/PISTE 11 ,Nurmijärvi
MITTAUSSUUNTA
NOPEUSRAJOITUS 40 Km/h

MITTAAJA PW
TIEDOSTO S1049
TUNNUS 1
KÄSITTELIJÄ Mika Vainio, puh 040 5432 635

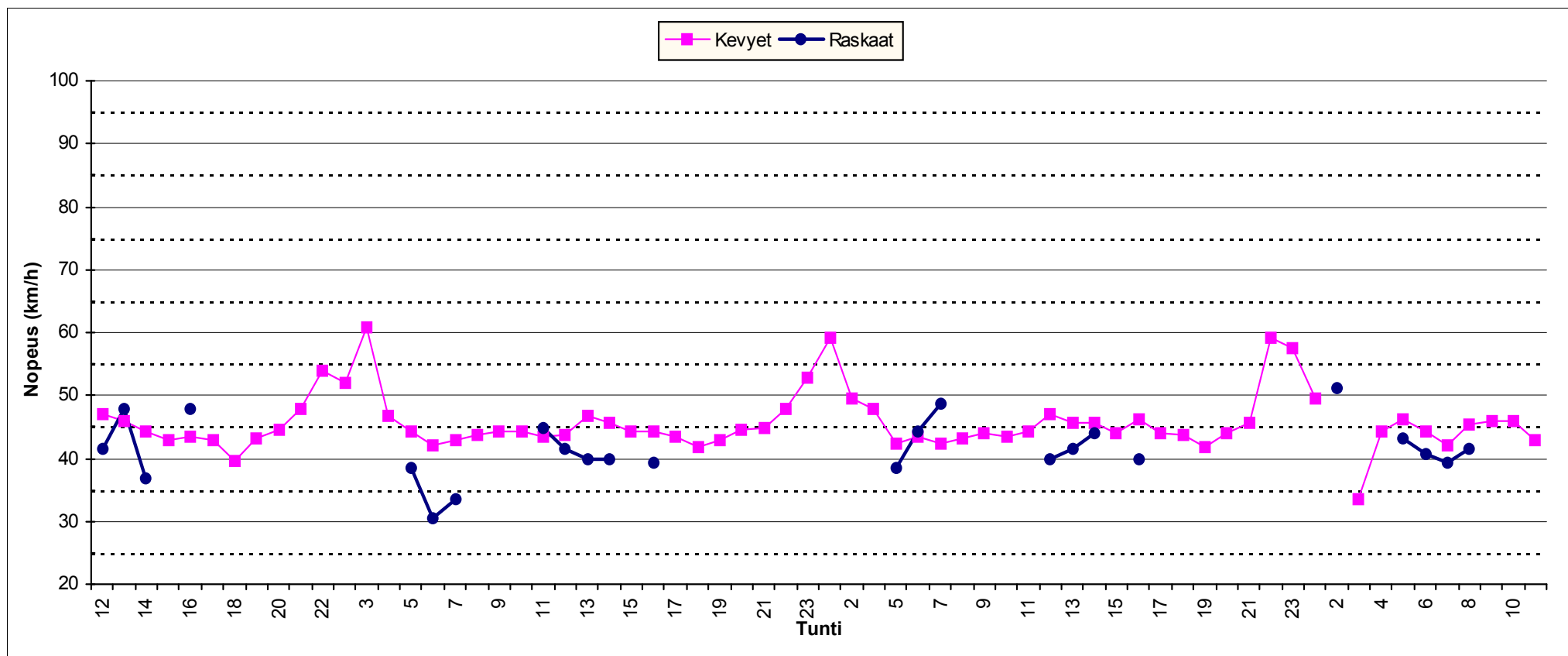

Piste nro 12

Astrakanintie

Liikenteen suunta NW

HISTAR NOPEUSMITTAUSRAPORTTI (1/7) HAVAITOMÄÄRÄT

ALOITUSPÄIVÄMÄÄRÄ 20.10.2009 klo 13:00
PÄÄTTYMISPÄIVÄMÄÄRÄ 23.10.2009 klo 13:00
MITTAUSPAIKKA Astrakanintie luotees ,Nurmijärvi
PAIKKA/PISTE 12
MITTAUSSUUNTA
NOPEUSRAJOITUS 40 Km/h

MITTAAJA PW
TIEDOSTO S1042
TUNNUS 5
KÄSITTELIJÄ Mika Vainio, puh 040 5432 635

MITTAUSTIEDOT AJONEUVORYHMITÄIN

Ajoneuvoluokka	Havaintomäärä	Keskinopeus	Nopeushajonta	Jono%
Kevyet	764	40,79	6,91	1,05%
Raskaat	12			
Kaikki	776	40,81	6,94	1,16%

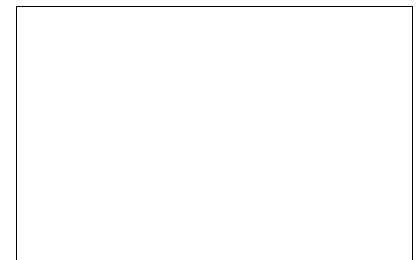

MITTAUSTIEDOT PÄIVITTÄIN JA AJONEUVORYHMITÄIN

päivä	Ajoneuvoluokka	Havaintomäärä	Keskinopeus	Nopeushajonta	Jono%
20.10.2009	Kaikki	172	41,40	7,12	1,16%
21.10.2009	Kaikki	240	41,07	7,20	1,25%
22.10.2009	Kaikki	271	40,38	6,66	1,48%
23.10.2009	Kaikki	93	40,31	6,75	0,00%

päivä	Ajoneuvoluokka	Havaintomäärä	Keskinopeus	Nopeushajonta	Jono%
20.10.2009	Kevyet	170	41,46	7,13	1,18%
20.10.2009	Raskaat	2			
21.10.2009	Kevyet	235	41,06	7,09	1,28%
21.10.2009	Raskaat	5			
22.10.2009	Kevyet	267	40,33	6,63	1,12%
22.10.2009	Raskaat	4			
23.10.2009	Kevyet	92	40,24	6,76	0,00%
23.10.2009	Raskaat	1			

Jonossa = peräkkäisten ajoneuvojen aika-väli on pienempi kuin 2,5 sekuntia.

Jono% = jonossa ajavien määrä jaettuna kokonaismäärällä

Kevyet = Henkilö- ja pakettiautot, pituus < 8 metriä ja 17 < nopeus < 2 x nop.rajoitus (korkeintaan 140 km/h)

Raskaat = Kaikki kuorma- ja linja-autot, pituus yli 8 ja 17 < nopeus < 1,7 x nop.rajoitus (korkeintaan 110 km/h)

Nopeuden laskennassa ei ole käytetty laitekohtaisia korjauskertoimia
 Keskinopeuden virhemarginaali on taajamanopeuksilla noin 2...4 km/h
 Yksittäinen nopeushavainto voi poiketa todellisesta huomattavasti

HISTAR NOPEUSMITTAUSRAPORTTI (2/7)

LIIKENNETIEDOT

ALOITUSPÄIVÄMÄÄRÄ 20.10.2009 klo 13:00
PÄÄTTYMISPÄIVÄMÄÄRÄ 23.10.2009 klo 13:00
MITTAUSPAIKKA Astrakanintie luotees ,Nurmijärvi
PAIKKA/PISTE 12
MITTAUSSUUNTA
NOPEUSRAJOITUS 40 Km/h

MITTAAJA PW
TIEDOSTO S1042
TUNNUS 5
KÄSITTELIJÄ Mika Vainio, puh 040 5432 635

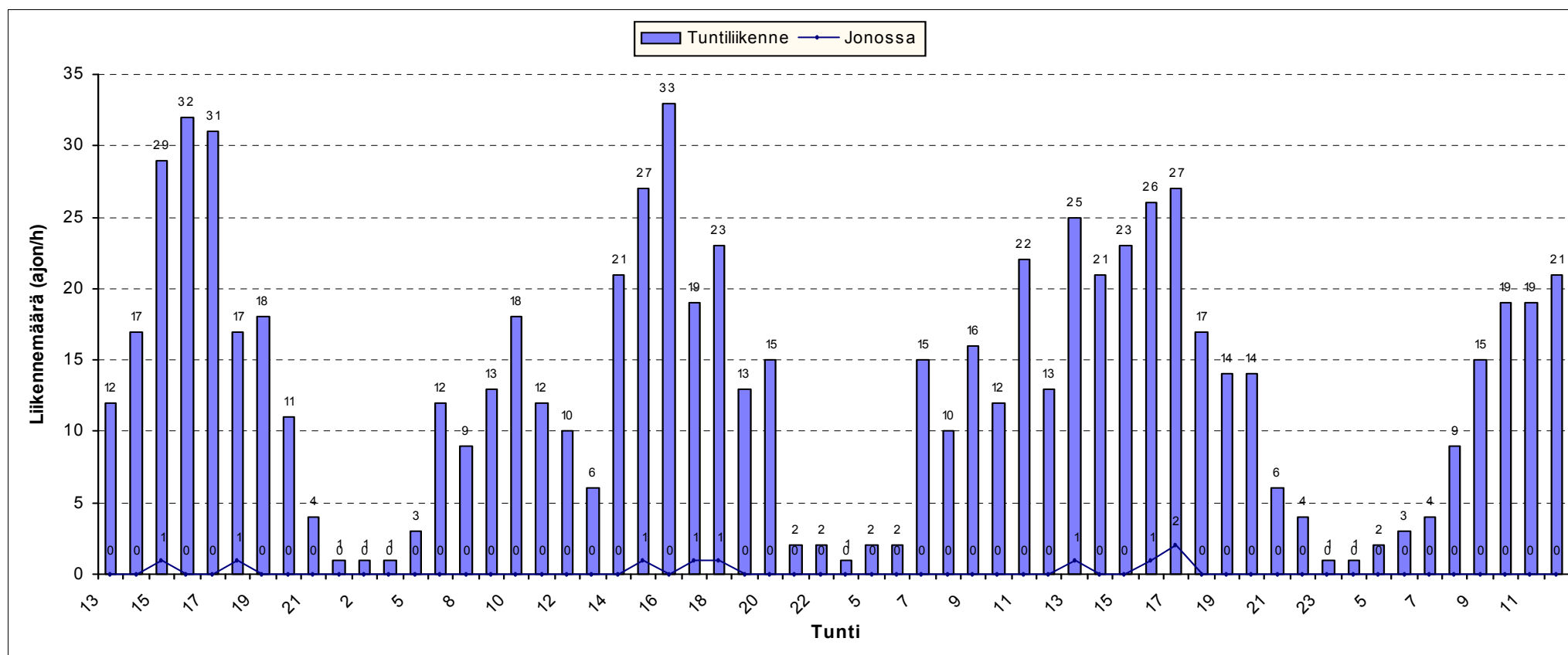

HISTAR NOPEUSMITTAUSRAPORTTI (3/7)

LIIKENNETIEDOT AJONEUVORYHMITÄIN

ALOITUSPÄIVÄMÄÄRÄ 20.10.2009 klo 13:00
PÄÄTTYMISPÄIVÄMÄÄRÄ 23.10.2009 klo 13:00
MITTAUSPAIKKA Astrakanintie luotees ,Nurmijärvi
PAIKKA/PISTE 12
MITTAUSSUUNTA
NOPEUSRAJOITUS 40 Km/h

MITTAAJA PW
TIEDOSTO S1042
TUNNUS 5
KÄSITTELIJÄ Mika Vainio, puh 040 5432 635

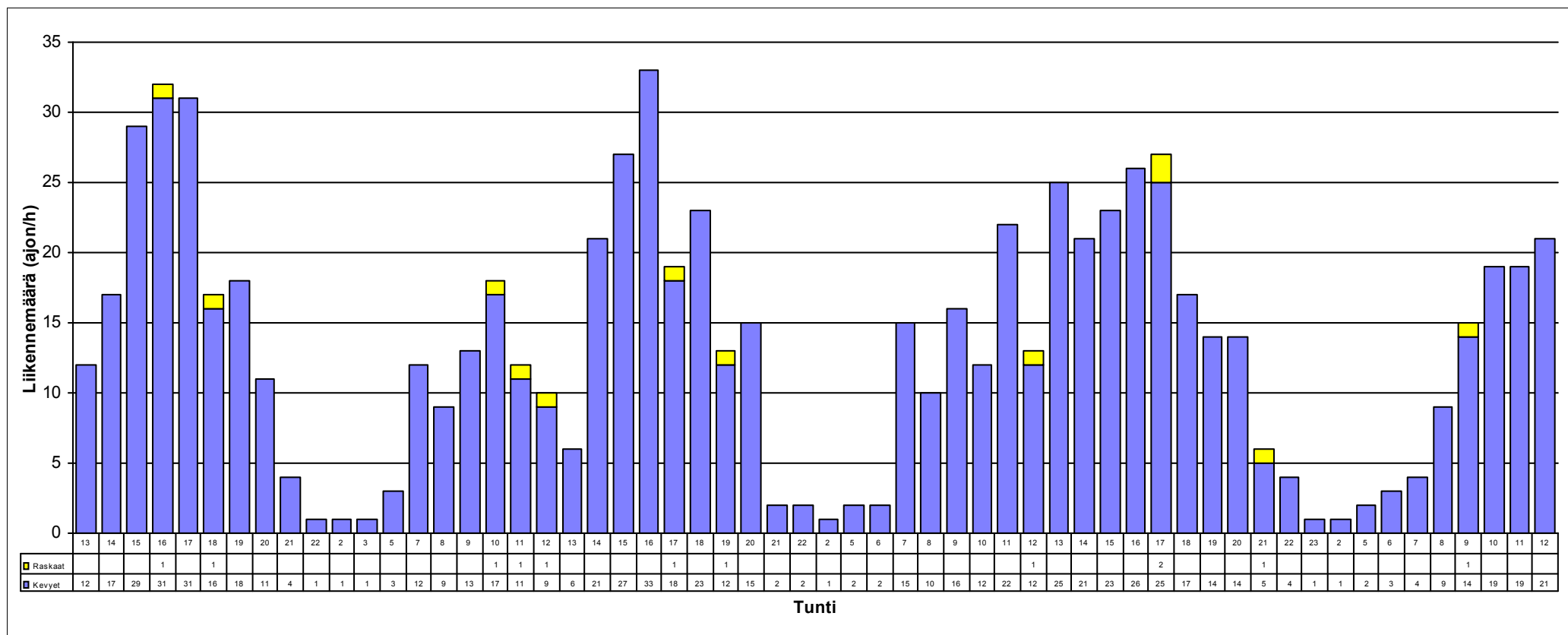

HISTAR NOPEUSMITTAUSRAPORTTI (4/7)

NOPEUSTIEDOT

ALOITUSPÄIVÄMÄÄRÄ 20.10.2009 Klo 13:00
PÄÄTTYMISPÄIVÄMÄÄRÄ 23.10.2009 Klo 13:00
MITTAUSPAIKKA Astrakanintie luotees
PAIKKA/PISTE 12 ,Nurmijärvi
MITTAUSSUUNTA
NOPEUSRAJOITUS 40 Km/h

MITTAAJA PW
TIEDOSTO S1042
TUNNUS 5
KÄSITTELIJÄ Mika Vainio, puh 040 5432 635

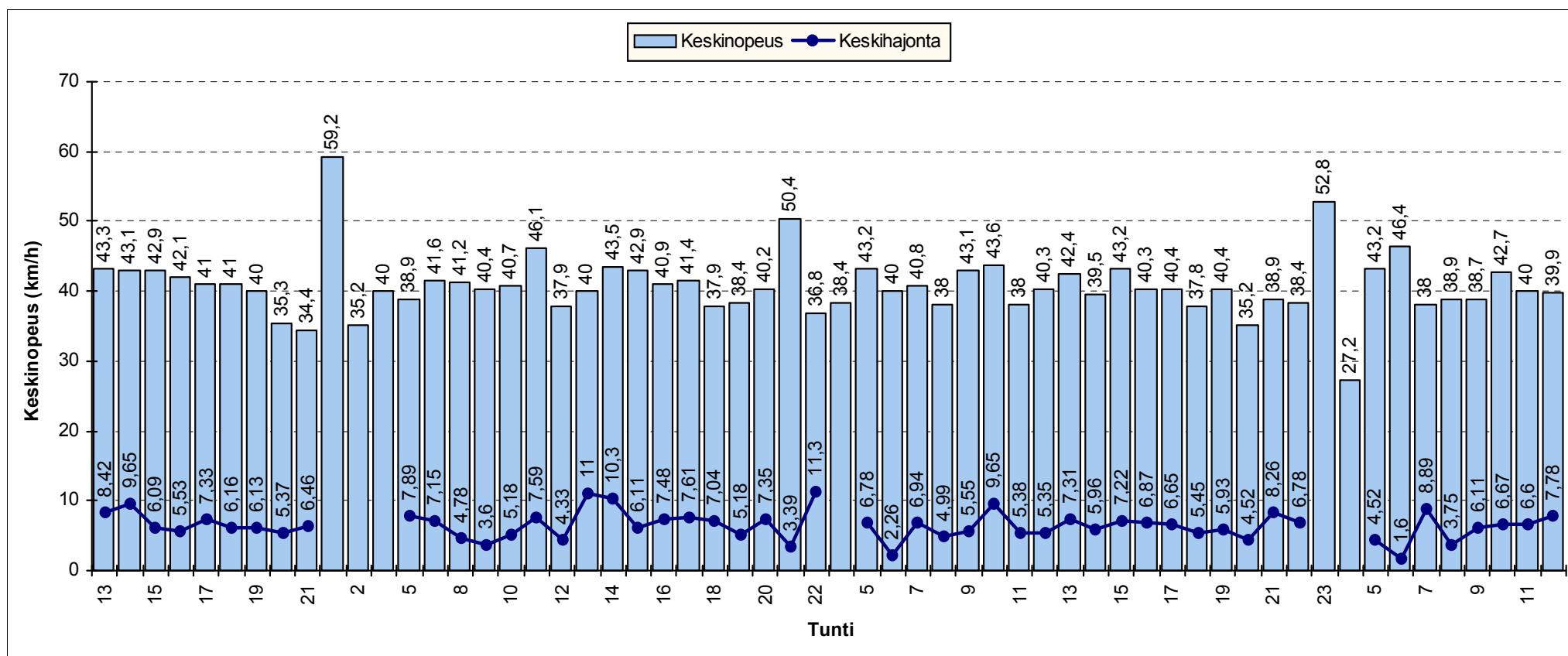

HISTAR NOPEUSMITTAUSRAPORTTI (5/7)

NOPEUSJAKAUMA

ALOITUSMÄÄRÄ	20.10.2009	klo	13:00	MITTAAJA	PW
PÄÄTTYMISPÄIVÄMÄÄRÄ	23.10.2009	klo	13:00	TIEDOSTO	S1042
MITTAUSPAIKKA	Astrakanintie luotees ,Nurmijärvi			TUNNUS	5
PAIKKA/PISTE	12			KÄSITTELIJÄ	Mika Vainio, puh 040 5432 635
MITTAUSSUUNTA					
NOPEUSRAJOITUS	40	Km/h			

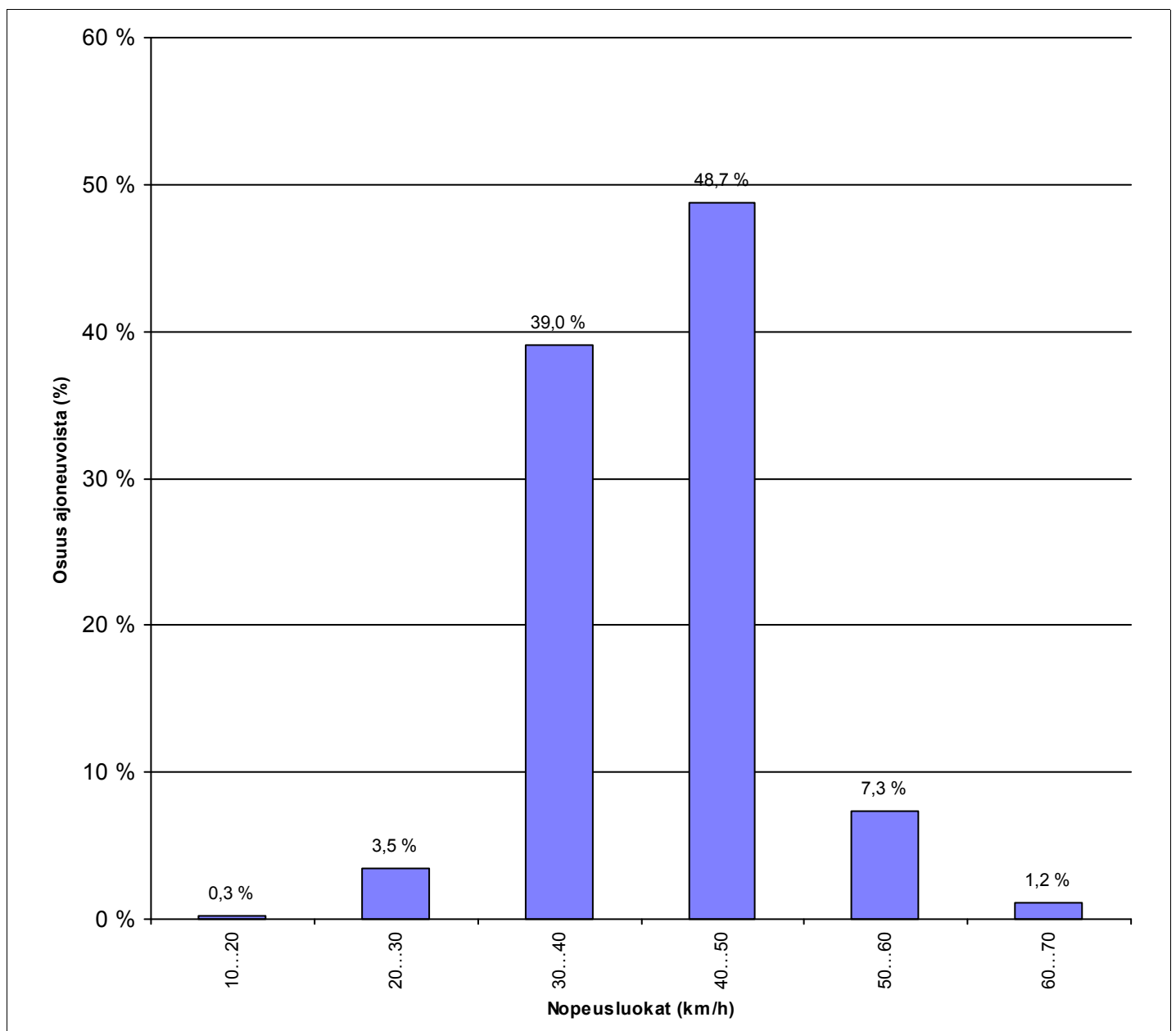

HISTAR NOPEUSMITTAUSRAPORTTI (6/7) NOPEUSKERTYMÄ

ALOITUSMÄÄRÄ 20.10.2009 klo 13:00
PÄÄTTYMISPÄIVÄMÄÄRÄ 23.10.2009 klo 13:00
MITTAUSPAIKKA Astrakanintie luotees ,Nurmijärvi
PAIKKA/PISTE 12
MITTAUSSUUNTA
NOPEUSRAJOITUS 40 Km/h

MITTAAJA PW
TIEDOSTO S1042
TUNNUS 5
KÄSITTELIJÄ Mika Vainio, puh 040 5432 635

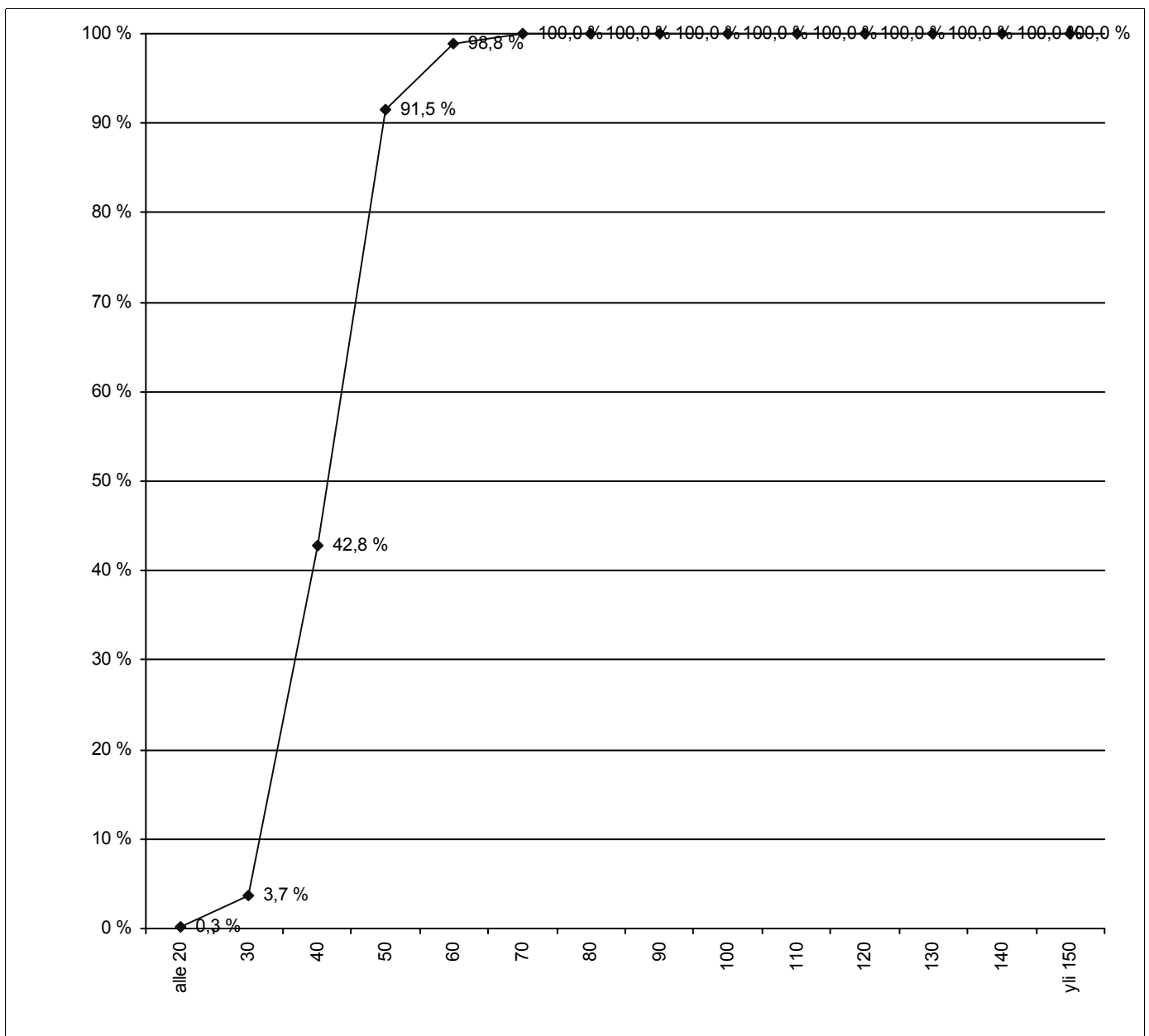

HISTAR NOPEUSMITTAUSRAPORTTI (7/7)

NOPEUSTIEDOT AJONEUVORYHMITÄIN

ALOITUSPÄIVÄMÄÄRÄ 20.10.2009 klo 13:00
PÄÄTTYMISPÄIVÄMÄÄRÄ 23.10.2009 klo 13:00
MITTAUSPAIKKA Astrakanintie luotees
PAIKKA/PISTE 12 ,Nurmijärvi
MITTAUSSUUNTA
NOPEUSRAJOITUS 40 Km/h

MITTAAJA PW
TIEDOSTO S1042
TUNNUS 5
KÄSITTELIJÄ Mika Vainio, puh 040 5432 635

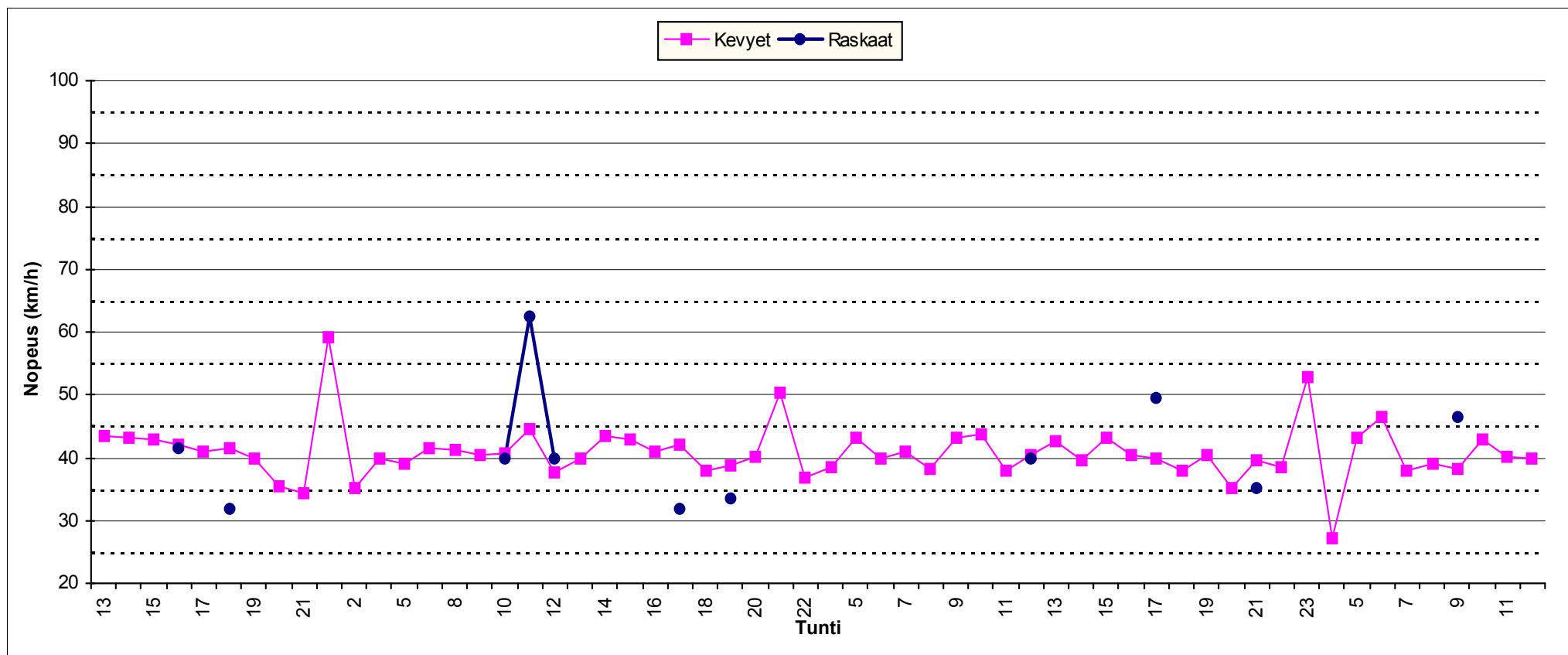

Piste nro 13

Astrakanintie

Liikenteen suunta SE

HISTAR NOPEUSMITTAUSRAPORTTI (1/7) HAVAITOMÄÄRÄT

ALOITUSPÄIVÄMÄÄRÄ 20.10.2009 klo 13:00
PÄÄTTYMISPÄIVÄMÄÄRÄ 23.10.2009 klo 13:00
MITTAUSPAIKKA Astrakanintie kaakko ,Nurmijärvi
PAIKKA/PISTE 13
MITTAUSSUUNTA
NOPEUSRAJOITUS 40 Km/h

MITTAAJA PW
TIEDOSTO S1050
TUNNUS 4
KÄSITTELIJÄ Mika Vainio, puh 040 5432 635

MITTAUSTIEDOT AJONEUVORYHMITÄIN

Ajoneuvoluokka	Havaintomäärä	Keskinopeus	Nopeushajonta	Jono%
Kevyet	756	42,44	7,77	0,66%
Raskaat	12			
Kaikki	768	42,44	7,75	0,65%

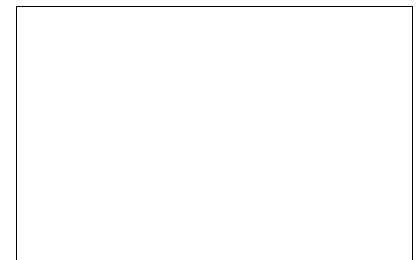

MITTAUSTIEDOT PÄIVITTÄIN JA AJONEUVORYHMITÄIN

päivä	Ajoneuvoluokka	Havaintomäärä	Keskinopeus	Nopeushajonta	Jono%
20.10.2009	Kaikki	144	42,89	7,47	0,00%
21.10.2009	Kaikki	237	41,84	8,08	0,84%
22.10.2009	Kaikki	248	42,61	7,73	0,40%
23.10.2009	Kaikki	139	42,69	7,52	1,44%

päivä	Ajoneuvoluokka	Havaintomäärä	Keskinopeus	Nopeushajonta	Jono%
20.10.2009	Kevyet	144	42,89	7,47	0,00%
21.10.2009	Kevyet	232	41,88	8,13	0,86%
21.10.2009	Raskaat	5			
22.10.2009	Kevyet	243	42,63	7,79	0,41%
22.10.2009	Raskaat	5			
23.10.2009	Kevyet	137	42,56	7,48	1,46%
23.10.2009	Raskaat	2			

Jonossa = peräkkäisten ajoneuvojen aika-väli on pienempi kuin 2,5 sekuntia.

Jono% = jonossa ajavien määrä jaettuna kokonaismäärällä

Kevyet = Henkilö- ja pakettiautot, pituus < 8 metriä ja 17 < nopeus < 2 x nop.rajoitus (korkeintaan 140 km/h)

Raskaat = Kaikki kuorma- ja linja-autot, pituus yli 8 ja 17 < nopeus < 1,7 x nop.rajoitus (korkeintaan 110 km/h)

Nopeuden laskennassa ei ole käytetty laitekohtaisia korjauskertoimia
 Keskinopeuden virhemarginaali on taajamanopeuksilla noin 2...4 km/h
 Yksittäinen nopeushavainto voi poiketa todellisesta huomattavasti

HISTAR NOPEUSMITTAUSRAPORTTI (2/7)

LIIKENNETIEDOT

ALOITUSPÄIVÄMÄÄRÄ 20.10.2009 klo 13:00
PÄÄTTYMISPÄIVÄMÄÄRÄ 23.10.2009 klo 13:00
MITTAUSPAIKKA Astrakanintie kaakko , Nurmijärvi
PAIKKA/PISTE 13
MITTAUSSUUNTA
NOPEUSRAJOITUS 40 Km/h

MITTAAJA PW
TIEDOSTO S1050
TUNNUS 4
KÄSITTELIJÄ Mika Vainio, puh 040 5432 635

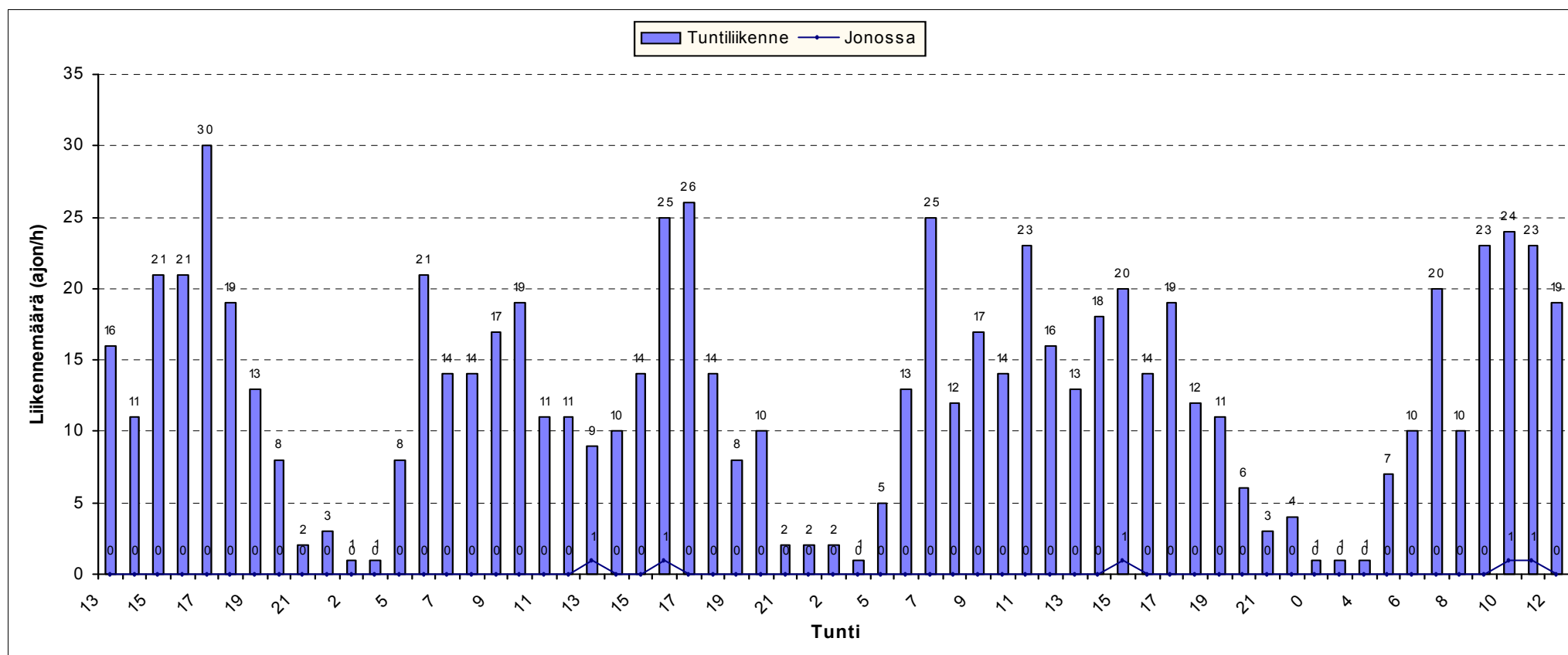

HISTAR NOPEUSMITTAUSRAPORTTI (3/7)

LIKENNETIEDOT AJONEUVORYHMITÄIN

ALOITUSPÄIVÄMÄÄRÄ 20.10.2009 klo 13:00
PÄÄTTYMISPÄIVÄMÄÄRÄ 23.10.2009 klo 13:00
MITTAUSPAIKKA Astrakanintie kaakko ,Nurmijärvi
PAIKKA/PISTE 13
MITTAUSSUUNTA
NOPEUSRAJOITUS 40 Km/h

MITTAAJA PW
TIEDOSTO S1050
TUNNUS 4
KÄSITTELIJÄ Mika Vainio, puh 040 5432 635

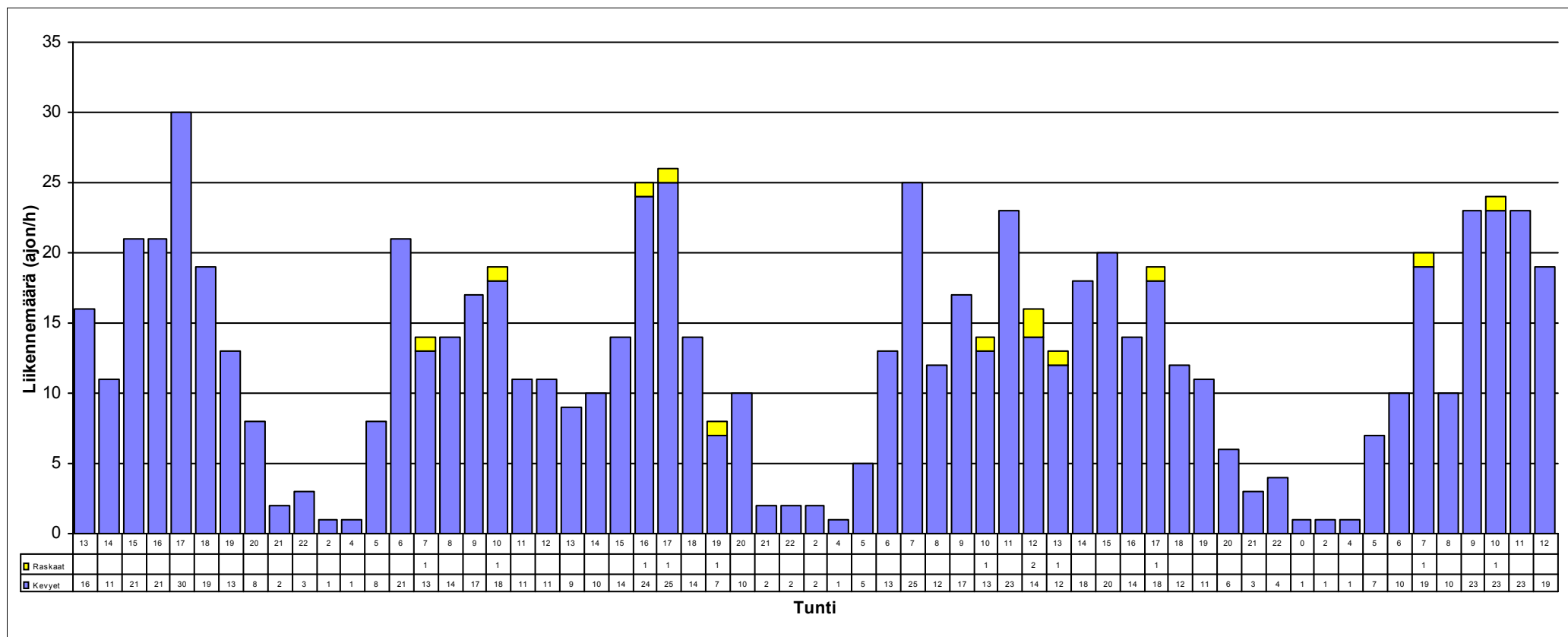

HISTAR NOPEUSMITTAUSRAPORTTI (4/7)

NOPEUSTIEDOT

ALOITUSPÄIVÄMÄÄRÄ 20.10.2009 klo 13:00
PÄÄTTYMISPÄIVÄMÄÄRÄ 23.10.2009 klo 13:00
MITTAUSPAIKKA Astrakanintie kaakko
PAIKKA/PISTE 13 ,Nurmijärvi
MITTAUSSUUNTA
NOPEUSRAJOITUS 40 Km/h

MITTAAJA PW
TIEDOSTO S1050
TUNNUS 4
KÄSITTELIJÄ Mika Vainio, puh 040 5432 635

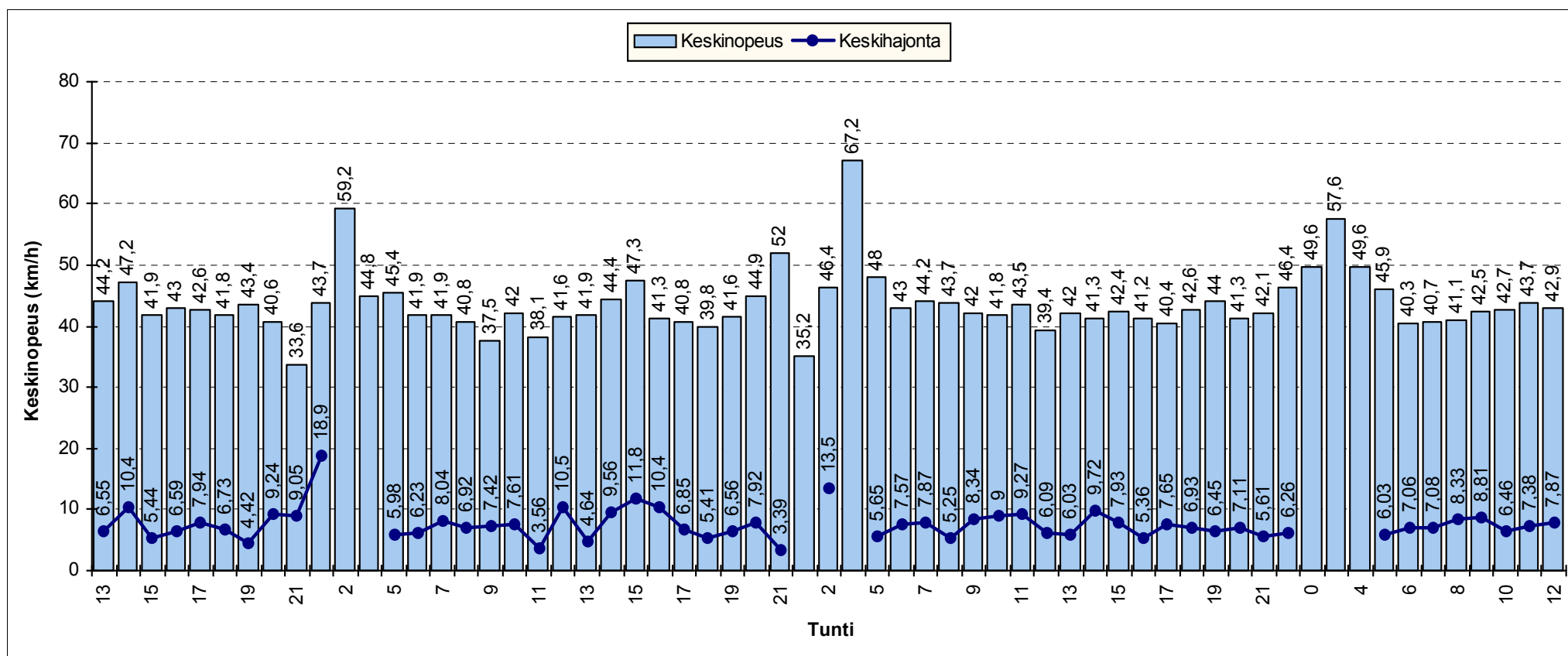

HISTAR NOPEUSMITTAUSRAPORTTI (5/7)

NOPEUSJAKAUMA

ALOITUSMÄÄRÄ	20.10.2009	klo	13:00	MITTAAJA	PW
PÄÄTTYMISPÄIVÄMÄÄRÄ	23.10.2009	klo	13:00	TIEDOSTO	S1050
MITTAUSPAIKKA	Astrakanintie kaakko ,Nurmijärvi			TUNNUS	4
PAIKKA/PISTE	13			KÄSITTELIJÄ	Mika Vainio, puh 040 5432 635
MITTAUSSUUNTA					
NOPEUSRAJOITUS	40	Km/h			

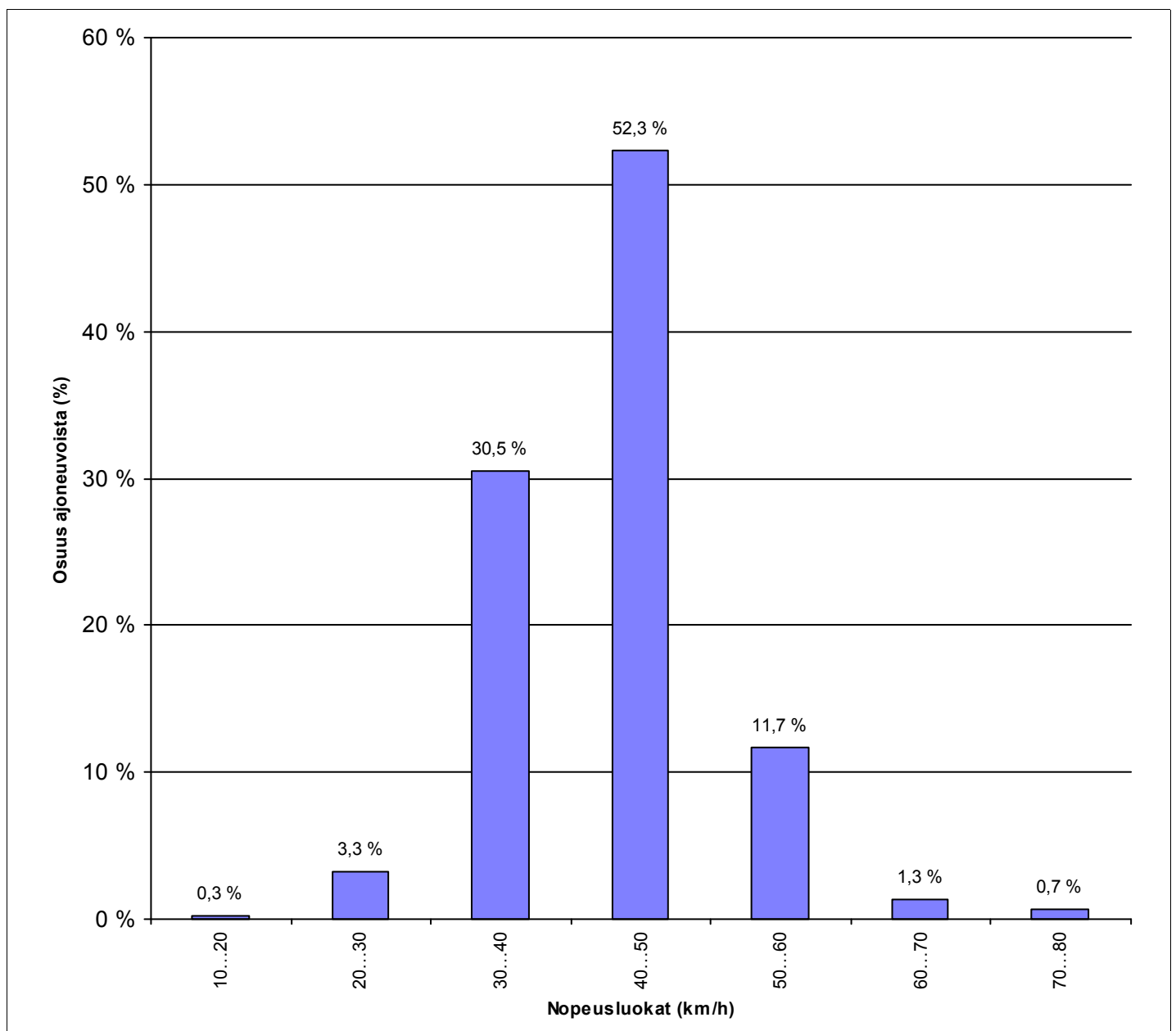

HISTAR NOPEUSMITTAUSRAPORTTI (6/7)

NOPEUSKERTYMÄ

ALOITUSMÄÄRÄ 20.10.2009 klo 13:00
PÄÄTTYMISPÄIVÄMÄÄRÄ 23.10.2009 klo 13:00
MITTAUSPAIKKA Astrakanintie kaakko , Nurmijärvi
PAIKKA/PISTE 13
MITTAUSSUUNTA
NOPEUSRAJOITUS 40 Km/h

MITTAAJA PW
TIEDOSTO S1050
TUNNUS 4
KÄSITTELIJÄ Mika Vainio, puh 040 5432 635

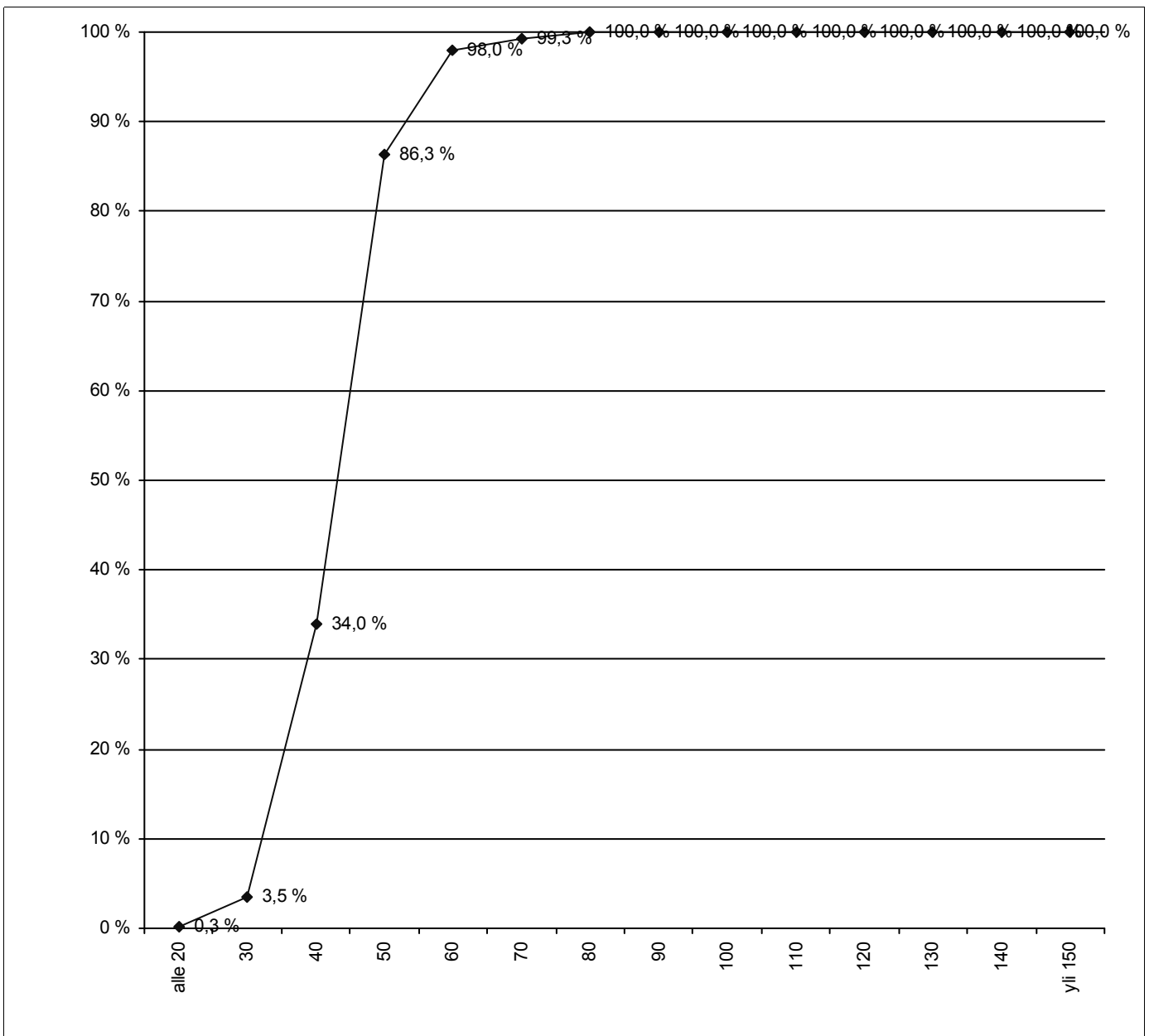

HISTAR NOPEUSMITTAUSRAPORTTI (7/7)

NOPEUSTIEDOT AJONEUVORYHMITÄIN

ALOITUSPÄIVÄMÄÄRÄ 20.10.2009 klo 13:00
PÄÄTTYMISPÄIVÄMÄÄRÄ 23.10.2009 klo 13:00
MITTAUSPAIKKA Astrakanintie kaakko
PAIKKA/PISTE 13 ,Nurmijärvi
MITTAUSSUUNTA
NOPEUSRAJOITUS 40 Km/h

MITTAAJA PW
TIEDOSTO S1050
TUNNUS 4
KÄSITTELIJÄ Mika Vainio, puh 040 5432 635

